CONCORRÊNCIA ELETRÔNICA 004/2026

CONTRATANTE
PREFEITURA MUNICIPAL DE CODAJÁS

OBJETO

CONTRATAÇÃO DE EMPRESA ESPECIALIZADA EM ENGENHARIA PARA A EXECUÇÃO DE CONSTRUÇÃO DE UMA ESCOLA DE MADEIRA COM 02 SALAS E ESTAÇÃO DE TRATAMENTO DE ESGOTO E SISTEMA DE ENERGIA COM PLACAS FOTOVOLTAICAS NA COMUNIDADE SÃO FRANCISCO DA TRINDADE, PARANÁ DAS ONÇAS, NO MUNICÍPIO DE CODAJÁS-AM.

VALOR TOTAL DA CONTRATAÇÃO

R\$ 385.865,68 (trezentos e oitenta e cinco mil, oitocentos e sessenta e cinco reais e sessenta e oito centavos)

DATA DA SESSÃO PÚBLICA

Dia 30/06/2026 às 09h:30MIN (horário de Brasília)

CRITÉRIO DE JULGAMENTO:

Menor preço Global

MODO DE DISPUTA:

A disputa dar-se-á pelo modo ABERTO E FECHADO

PREFERÊNCIA ME/EPP/EQUIPARADAS

SIM / NÃO



Sumário

1.	DO OBJETO	
2.	DA PARTICIPAÇÃO NA LICITAÇÃO	3
3.	DA APRESENTAÇÃO DA PROPOSTA E DOS DOCUMENTOS DE HABILITAÇÃO	5
4.	DO PREENCHIMENTO DA PROPOSTA	6
5.	DA ABERTURA DA SESSÃO, CLASSIFICAÇÃO DAS PROPOSTAS E FORMULAÇÃO DE LANCES	7
6.	DA FASE DE JULGAMENTO	10
7.	DA FASE DE HABILITAÇÃO	12
8.	DOS RECURSOS	14
9.	DAS INFRAÇÕES ADMINISTRATIVAS E SANÇÕES	15
10.	DA IMPUGNAÇÃO AO EDITAL E DO PEDIDO DE ESCLARECIMENTO	19
11.	DAS DISPOSIÇÕES GERAIS	19

PREFEITURA MUNICIPAL DE CODAJÁS
CONCORRÊNCIA ELETRÔNICA Nº 004/2026
(Processo Administrativo nº 004/2026)

Torna-se público que a PREFEITURA MUNICIPAL DE CODAJÁS, por meio da COMISSÃO DE CONTRATAÇÃO DO PODER EXECUTIVO – CPL, sediado Rua Getúlio Vargas, 1414, Bairro: Centro - Codajás - Amazonas, realizará licitação, na modalidade CONCORRÊNCIA, na forma ELETRÔNICA, nos termos da Lei nº 14.133, de 1º de abril de 2021, do Decreto Federal nº 11.462/2023 e do Decreto Nº 1.742, de 10 de janeiro de 2026, e demais legislação aplicável e, ainda, de acordo com as condições estabelecidas neste Edital.

Data da Sessão Pública: 30/06/2026

Hora Inicial: 09:30

1. DO OBJETO

1.1 O objeto da presente licitação é a **CONTRATAÇÃO DE EMPRESA ESPECIALIZADA EM ENGENHARIA PARA A EXECUÇÃO DE CONSTRUÇÃO DE UMA ESCOLA DE MADEIRA COM 02 SALAS E ESTAÇÃO DE TRATAMENTO DE ESGOTO E SISTEMA DE ENERGIA COM PLACAS FOTOVOLTAICAS NA COMUNIDADE SÃO FRANCISCO DA TRINDADE, PARANÁ DAS ONÇAS, NO MUNICÍPIO DE CODAJÁS-AM/AM.**

1.2 A licitação será realizada em lote único, por se tratar de objeto indivisível, cuja execução conjunta assegura melhor aproveitamento técnico e econômico, conforme fundamentado no Termo de Referência.

1.3 Havendo divergência entre as especificações descritas neste Edital e as lançadas no site (www.licitanet.com.br), prevalecerão as do Edital.

2. DA PARTICIPAÇÃO NA LICITAÇÃO

2.1 Poderão participar deste certame os interessados cujo ramo de atividade seja compatível com o objeto da licitação e que estiverem previamente credenciados no Sistema de Cadastramento Unificado de Fornecedores - SICAF e no Portal de compras Licitanet (<https://www.licitanet.com.br/>).

2.2 Os interessados deverão atender às condições exigidas no cadastramento do Sicafe até o terceiro dia útil anterior à data prevista para recebimento das propostas.

2.3 O licitante responsabiliza-se exclusiva e formalmente pelas transações efetuadas em seu nome, assume como firmes e verdadeiras suas propostas e seus lances, inclusive os atos praticados diretamente ou por seu representante, excluída a responsabilidade do provedor do sistema ou do órgão ou entidade promotora da licitação por eventuais danos decorrentes de uso indevido das credenciais de acesso, ainda que por terceiros.

- 2.4 É de responsabilidade do cadastrado conferir a exatidão dos seus dados cadastrais nos Sistemas relacionados no item anterior e mantê-los atualizados junto aos órgãos responsáveis pela informação, devendo proceder, imediatamente, à correção ou à alteração dos registros tão logo identifique incorreção ou aqueles se tornem desatualizados.
- 2.5 A não observância do disposto no item anterior poderá ensejar desclassificação no momento da habilitação.
- 2.6 Será concedido tratamento favorecido para as microempresas e empresas de pequeno porte, para as sociedades cooperativas mencionadas no [artigo 16 da Lei nº 14.133, de 2021](#), para o agricultor familiar, o produtor rural pessoa física e para o microempreendedor individual - MEI, nos limites previstos da [Lei Complementar nº 123](#), de 2006 e do Decreto n.º 8.538, de 2015.
- 2.7 Não poderão disputar esta licitação:
- 2.7.1 aquele que não atenda às condições deste Edital e seu(s) anexo(s);
 - 2.7.2 sociedade que desempenhe atividade incompatível com o objeto da licitação;
 - 2.7.3 empresas estrangeiras que não tenham representação legal no Brasil com poderes expressos para receber citação e responder administrativa ou judicialmente;
 - 2.7.4 autor do anteprojeto, do Termo de Referência ou do projeto executivo, pessoa física ou jurídica, quando a licitação versar sobre serviços ou fornecimento de bens a ele relacionados;
 - 2.7.5 empresa, isoladamente ou em consórcio, responsável pela elaboração do Termo de Referência ou do projeto executivo, ou empresa da qual o autor do projeto seja dirigente, gerente, controlador, acionista ou detentor de mais de 5% (cinco por cento) do capital com direito a voto, responsável técnico ou subcontratado, quando a licitação versar sobre serviços ou fornecimento de bens a ela necessários;
 - 2.7.6 pessoa física ou jurídica que se encontre, ao tempo da licitação, impossibilitada de participar da licitação em decorrência de sanção que lhe foi imposta;
 - 2.7.7 aquele que mantenha vínculo de natureza técnica, comercial, econômica, financeira, trabalhista ou civil com dirigente do órgão ou entidade contratante ou com agente público que desempenhe função na licitação ou atue na fiscalização ou na gestão do contrato, ou que deles seja cônjuge, companheiro ou parente em linha reta, colateral ou por afinidade, até o terceiro grau;
 - 2.7.8 empresas controladoras, controladas ou coligadas, nos termos da Lei nº 6.404, de 15 de dezembro de 1976, concorrendo entre si;
 - 2.7.9 pessoa física ou jurídica que, nos 5 (cinco) anos anteriores à divulgação do edital, tenha sido condenada judicialmente, com trânsito em julgado, por exploração de trabalho infantil, por submissão de trabalhadores a condições análogas às de escravo ou por contratação de adolescentes nos casos vedados pela legislação trabalhista;
 - 2.7.1. pessoas jurídicas reunidas em consórcio;
 - 2.7.2. Organizações da Sociedade Civil de Interesse Público - OSCIP, atuando nessa condição;
- 2.8 Não poderá participar, direta ou indiretamente, da licitação ou da execução do contrato agente público do

órgão ou entidade contratante, devendo ser observadas as situações que possam configurar conflito de interesses no exercício ou após o exercício do cargo ou emprego, nos termos da legislação que disciplina a matéria, conforme [§ 1º do art. 9º da Lei nº 14.133, de 2021](#).

2.9 O impedimento de que trata o item 2.7.6. será também aplicado ao licitante que atue em substituição a outra pessoa, física ou jurídica, com o intuito de burlar a efetividade da sanção a ela aplicada, inclusive a sua controladora, controlada ou coligada, desde que devidamente comprovado o ilícito ou a utilização fraudulenta da personalidade jurídica do licitante.

2.10 A critério da Administração e exclusivamente a seu serviço, o autor dos projetos e a empresa a que se referem os itens 2.7.4. e 2.7.5. poderão participar no apoio das atividades de planejamento da contratação, de execução da licitação ou de gestão do contrato, desde que sob supervisão exclusiva de agentes públicos do órgão ou entidade.

2.11 Equiparam-se aos autores do projeto as empresas integrantes do mesmo grupo econômico.

2.12 O disposto nos itens 2.7.4. e 2.7.5. não impede a licitação ou a contratação de serviço que inclua como encargo do contratado a elaboração do Termo de Referência e do projeto executivo, nas contratações integradas, e do projeto executivo, nos demais regimes de execução.

2.13 Em licitações e contratações realizadas no âmbito de projetos e programas parcialmente financiados por agência oficial de cooperação estrangeira ou por organismo financeiro internacional com recursos do financiamento ou da contrapartida nacional, não poderá participar pessoa física ou jurídica que integre o rol de pessoas sancionadas por essas entidades ou que seja declarada inidônea nos termos da [Lei nº 14.133/2021](#).

2.14 A vedação de que trata o item 2.8. estende-se a terceiro que auxilie a condução da contratação na qualidade de integrante de equipe de apoio, profissional especializado ou funcionário ou representante de empresa que preste assessoria técnica.

3 ORÇAMENTO ESTIMADO.

3.1 orçamento estimado da presente contratação **não terá caráter sigiloso**, em observância ao disposto no art. 24, §3º, da Lei nº 14.133/2021, considerando que a Administração optou pela ampla publicidade dos valores referenciais da contratação.

4 DA APRESENTAÇÃO DA PROPOSTA E DOS DOCUMENTOS DE HABILITAÇÃO

4.1 Na presente licitação, a fase de habilitação antecederá a fase de apresentação de propostas e lances.

4.2 Os licitantes encaminharão, exclusivamente por meio do sistema eletrônico, a proposta com o preço, conforme o critério de julgamento adotado neste Edital, até a data e o horário estabelecidos para abertura da sessão pública.

4.3 Caso a fase de habilitação anteceda as fases de apresentação de propostas e lances, os licitantes encaminharão, na forma e no prazo estabelecidos no item anterior, simultaneamente os documentos de habilitação

e a proposta com o preço ou o percentual de desconto, observado o disposto nos itens 8.1.1. e 8.12.1. deste Edital.

4.4 No cadastramento da proposta inicial, o licitante declarará, em campo próprio do sistema e enviará juntamente com os documentos de habilitação, que:

4.4.1 está ciente e concorda com as condições contidas no edital e seus anexos, bem como de que a proposta apresentada compreende a integralidade dos custos para atendimento dos direitos trabalhistas assegurados na Constituição Federal, nas leis trabalhistas, nas normas infralegais, nas convenções coletivas de trabalho e nos termos de ajustamento de conduta vigentes na data de sua entrega em definitivo e que cumpre plenamente os requisitos de habilitação definidos no instrumento convocatório;

4.4.2 não emprega menor de 18 anos em trabalho noturno, perigoso ou insalubre e não emprega menor de 16 anos, salvo menor, a partir de 14 anos, na condição de aprendiz, nos termos do [artigo 7º, XXXIII, da Constituição](#);

4.4.3 não possui empregados executando trabalho degradante ou forçado, observando o disposto nos [incisos III e IV do art. 1º e no inciso III do art. 5º da Constituição Federal](#);

4.4.4 cumpre as exigências de reserva de cargos para pessoa com deficiência e para reabilitado da Previdência Social, previstas em lei e em outras normas específicas.

4.5 O licitante organizado em cooperativa deverá declarar, ainda, em campo próprio do sistema eletrônico, que cumpre os requisitos estabelecidos no [artigo 16 da Lei nº 14.133, de 2021](#).

4.6 O licitante deverá declarar em campo próprio do sistema se o produto ou serviço ofertado é manufaturado nacional beneficiado por um dos critérios de margem de preferência indicados no Termo de Referência, quando for o caso, para usufruir do benefício.

4.7 O fornecedor enquadrado como microempresa, empresa de pequeno porte ou sociedade cooperativa deverá declarar, ainda, em campo próprio do sistema eletrônico, que cumpre os requisitos estabelecidos no [artigo 3º da Lei Complementar nº 123, de 2006](#), estando apto a usufruir do tratamento favorecido estabelecido em seus [arts. 42 a 49](#), observado o disposto nos [§§ 1º ao 3º do art. 4º, da Lei n.º 14.133, de 2021](#).

4.7.1 no item exclusivo para participação de microempresas e empresas de pequeno porte, a assinalação do campo “não” impedirá o prosseguimento no certame, para aquele item;

4.7.2 nos itens em que a participação não for exclusiva para microempresas e empresas de pequeno porte, a assinalação do campo “não” apenas produzirá o efeito de o licitante não ter direito ao tratamento favorecido previsto na [Lei Complementar nº 123, de 2006](#), mesmo que microempresa, empresa de pequeno porte ou sociedade cooperativa.

4.8 Não poderá se beneficiar do tratamento jurídico diferenciado estabelecido nos arts. 42 a 49 da Lei Complementar nº 123, de 2006, a pessoa jurídica:

4.8.1 de cujo capital participe outra pessoa jurídica;

4.8.2 que seja filial, sucursal, agência ou representação, no País, de pessoa jurídica com sede no exterior;

4.8.3 de cujo capital participe pessoa física que seja inscrita como empresário ou seja sócia de outra empresa

que receba tratamento jurídico diferenciado nos termos da Lei Complementar nº 123, de 2006, desde que a receita bruta global ultrapasse o limite de que trata o inciso II do art. 3º da referida lei;

4.8.4 cujo titular ou sócio participe com mais de 10% (dez por cento) do capital de outra empresa não beneficiada pela Lei Complementar nº 123, de 2006, desde que a receita bruta global ultrapasse o limite de que trata o inciso II do art. 3º da referida lei;

4.8.5 cujo sócio ou titular seja administrador ou equiparado de outra pessoa jurídica com fins lucrativos, desde que a receita bruta global ultrapasse o limite de que trata o inciso II do art. 3º da referida lei;

4.8.6 constituída sob a forma de cooperativas, salvo as de consumo;

4.8.7 que participe do capital de outra pessoa jurídica;

4.8.8 que exerça atividade de banco comercial, de investimentos e de desenvolvimento, de caixa econômica, de sociedade de crédito, financiamento e investimento ou de crédito imobiliário, de corretora ou de distribuidora de títulos, valores mobiliários e câmbio, de empresa de arrendamento mercantil, de seguros privados e de capitalização ou de previdência complementar;

4.8.9 resultante ou remanescente de cisão ou qualquer outra forma de desmembramento de pessoa jurídica que tenha ocorrido em um dos 5 (cinco) anos-calendário anteriores;

4.8.10 constituída sob a forma de sociedade por ações.

4.8.11 cujos titulares ou sócios guardem, cumulativamente, com o contratante do serviço, relação de pessoalidade, subordinação e habitualidade.

4.9 A falsidade da declaração de que trata os itens 4.4. ou 4.7. sujeitará o licitante às sanções previstas na [Lei nº 14.133, de 2021](#), e neste Edital.

4.10 Os licitantes poderão retirar ou substituir a proposta ou, na hipótese de a fase de habilitação anteceder as fases de apresentação de propostas e lances e de julgamento, os documentos de habilitação anteriormente inseridos no sistema, até a abertura da sessão pública.

4.11 Não haverá ordem de classificação na etapa de apresentação da proposta e dos documentos de habilitação pelo licitante, o que ocorrerá somente após os procedimentos de abertura da sessão pública e da fase de envio de lances.

4.12 Serão disponibilizados para acesso público os documentos que compõem a proposta dos licitantes convocados para apresentação de propostas, após a fase de envio de lances.

4.13 Desde que disponibilizada a funcionalidade no sistema, o licitante poderá parametrizar o seu valor final mínimo ou o seu percentual de desconto máximo quando do cadastramento da proposta e obedecerá às seguintes regras:

4.13.1. a aplicação do intervalo mínimo de diferença de valores ou de percentuais entre os lances, que incidirá tanto em relação aos lances intermediários quanto em relação ao lance que cobrir a melhor oferta; e

4.13.2. os lances serão de envio automático pelo sistema, respeitado o valor final mínimo, caso estabelecido, e o intervalo de que trata o subitem acima.

4.14 O valor final mínimo parametrizado no sistema poderá ser alterado pelo fornecedor durante a fase de disputa, sendo vedado valor superior a lance já registrado pelo fornecedor no sistema.

4.15 O valor final mínimo ou o percentual de desconto final máximo parametrizado na forma do item 4.13. possuirá caráter sigiloso para os demais fornecedores e para o órgão ou entidade promotora da licitação, podendo ser disponibilizado estrita e permanentemente aos órgãos de controle externo e interno.

4.16 Caberá ao licitante interessado em participar da licitação acompanhar as operações no sistema eletrônico durante o processo licitatório e se responsabilizar pelo ônus decorrente da perda de negócios diante da inobservância de mensagens emitidas pela Administração ou de sua desconexão.

4.17 O licitante deverá comunicar imediatamente ao provedor do sistema qualquer acontecimento que possa comprometer o sigilo ou a segurança, para imediato bloqueio de acesso.

5 DO PREENCHIMENTO DA PROPOSTA

5.1 O licitante deverá enviar sua proposta mediante o preenchimento, no sistema eletrônico, dos seguintes campos:

5.1.1 Valor total do item. expresso em Reais (R\$)

5.2 Todas as especificações do objeto contidas na proposta vinculam o licitante.

5.3 Nos valores propostos estarão inclusos todos os custos operacionais, encargos previdenciários, trabalhistas, tributários, comerciais e quaisquer outros que incidam direta ou indiretamente na execução do objeto.

5.4 Os preços ofertados, tanto na proposta inicial, quanto na etapa de lances, serão de exclusiva responsabilidade do licitante, não lhe assistindo o direito de pleitear qualquer alteração, sob alegação de erro, omissão ou qualquer outro pretexto.

5.5 Se o regime tributário da empresa implicar o recolhimento de tributos em percentuais variáveis, a cotação adequada será a que corresponde à média dos efetivos recolhimentos da empresa nos últimos doze meses.

5.5.1 No regime de incidência não-cumulativa de PIS e COFINS, a cotação adequada será a que corresponde à média das alíquotas efetivamente recolhidas pela empresa, comprovada, a qualquer tempo, por documentos de Escrituração Fiscal Digital da Contribuição (EFD-Contribuições) para o PIS/PASEP e COFINS dos últimos 12 (doze) meses anteriores à apresentação da proposta, ou por outro meio hábil.

5.6 Independentemente do percentual de tributo inserido na planilha, no pagamento serão retidos na fonte os percentuais estabelecidos na legislação vigente.

5.7 Na presente licitação, a Microempresa e a Empresa de Pequeno Porte poderão se beneficiar do regime de tributação pelo Simples Nacional.

5.8 A apresentação das propostas implica obrigatoriedade do cumprimento das disposições nelas contidas, em conformidade com o que dispõe o Termo de Referência/Termo de Referência, assumindo o proponente o compromisso de executar o objeto licitado nos seus termos, bem como de fornecer os materiais, equipamentos, ferramentas e utensílios necessários, em quantidades e qualidades adequadas à perfeita execução contratual,

promovendo, quando requerido, sua substituição.

5.9 O prazo de validade da proposta não será inferior a 60 (sessenta) dias, a contar da data de sua apresentação.

5.10 Os licitantes devem respeitar os preços máximos estabelecidos nas normas de regência de contratações públicas federais, quando participarem de licitações públicas;

5.11 Os licitantes devem respeitar os preços máximos previstos no Termo de Referência/Termo de Referência;

5.12 O descumprimento das regras supramencionadas pode ensejar a responsabilização pelo Tribunal de Contas da União e, após o devido processo legal, gerar as seguintes consequências: assinatura de prazo para a adoção das medidas necessárias ao exato cumprimento da lei, nos termos do [art. 71, inciso IX, da Constituição](#); ou condenação dos agentes públicos responsáveis e da empresa contratada ao pagamento dos prejuízos ao erário, caso verificada a ocorrência de superfaturamento por sobrepreço na execução do contrato.

6 DA ABERTURA DA SESSÃO, CLASSIFICAÇÃO DAS PROPOSTAS E FORMULAÇÃO DE LANCES

6.1 A abertura da presente licitação dar-se-á automaticamente em sessão pública, por meio de sistema eletrônico, na data, horário e local indicados neste Edital.

6.2 Os licitantes poderão retirar ou substituir a proposta ou os documentos de habilitação, quando for o caso, anteriormente inseridos no sistema, até a abertura da sessão pública.

6.3 O sistema disponibilizará campo próprio para troca de mensagens entre o Agente de Contratação/Comissão e os licitantes.

6.4 Iniciada a etapa competitiva, os licitantes deverão encaminhar lances exclusivamente por meio de sistema eletrônico, sendo imediatamente informados do seu recebimento e do valor consignado no registro.

6.5 O lance deverá ser ofertado pelo valor unitário do item

6.6 Os licitantes poderão oferecer lances sucessivos, observando o horário fixado para abertura da sessão e as regras estabelecidas no Edital.

6.7 O licitante somente poderá oferecer lance de valor inferior ao último por ele ofertado e registrado pelo sistema.

6.8 O intervalo mínimo de diferença de valores ou percentuais entre os lances, que incidirá tanto em relação aos lances intermediários quanto em relação à proposta que cobrir a melhor oferta deverá ser de R\$ 10,00 (dez reais)

6.9 O licitante poderá, uma única vez, excluir seu último lance ofertado, no intervalo de quinze segundos após o registro no sistema, na hipótese de lance inconsistente ou inexequível.

6.10 O procedimento seguirá de acordo com o modo de disputa aberto.

6.11 No modo de disputa “aberto”, os licitantes apresentarão lances públicos e sucessivos, com prorrogações.

6.11.1 A etapa de lances da sessão pública terá duração de dez minutos e, após isso, será prorrogada automaticamente pelo sistema quando houver lance ofertado nos últimos dois minutos do período de duração da sessão pública.

6.11.2 A prorrogação automática da etapa de lances, de que trata o subitem anterior, será de dois minutos e ocorrerá sucessivamente sempre que houver lances enviados nesse período de prorrogação, inclusive no caso de lances intermediários.

6.11.3 Não havendo novos lances na forma estabelecida nos itens anteriores, a sessão pública encerrar-se-á automaticamente, e o sistema ordenará e divulgará os lances conforme a ordem final de classificação, sem prejuízo da aplicação da aplicação da margem de preferência e do desempate ficto, conforme disposto neste edital, quando for o caso.

6.11.4 Definida a melhor proposta, se a diferença em relação à proposta classificada em segundo lugar for de pelo menos 5% (cinco por cento), o, auxiliado pela equipe de apoio, poderá admitir o reinício da disputa aberta, para a definição das demais colocações.

6.11.5 Após o reinício previsto no item supra, os licitantes serão convocados para apresentar lances intermediários.

6.12 Após o término dos prazos estabelecidos nos subitens anteriores, o sistema ordenará e divulgará os lances segundo a ordem crescente de valores.

6.13 Não serão aceitos dois ou mais lances de mesmo valor, prevalecendo aquele que for recebido e registrado em primeiro lugar.

6.14 Durante o transcurso da sessão pública, os licitantes serão informados, em tempo real, do valor do menor lance registrado, vedada a identificação do licitante.

6.15 No caso de desconexão com o Agente de Contratação/Comissão, no decorrer da etapa competitiva do Concorrência, o sistema eletrônico poderá permanecer acessível aos licitantes para a recepção dos lances.

6.16 Quando a desconexão do sistema eletrônico para o Agente de Contratação/Comissão persistir por tempo superior a dez minutos, a sessão pública será suspensa e reiniciada somente após decorridas vinte e quatro horas da comunicação do fato pelo Agente de Contratação/Comissão aos participantes, no sítio eletrônico utilizado para divulgação.

6.17 Caso o licitante não apresente lances, concorrerá com o valor de sua proposta.

6.18 Ao final da fase de lances, será aplicado o benefício da margem de preferência, nos termos do art. 26 da Lei 14133/21.

6.18.1 Para produtos ou serviços abrangidos por margem de preferência normal ou adicional, caso a proposta de menor preço não tenha por objeto produto ou serviço contemplado pela referida margem, o sistema automaticamente indicará as propostas de produtos ou serviços que façam jus ao diferencial de preço, pela ordem de classificação, para fins de aceitação pelo Agente de Contratação/Comissão.

6.18.2 Nestas situações, a proposta beneficiada pela aplicação da margem de preferência normal ou adicional, conforme o caso, tornar-se-á a proposta classificada em primeiro lugar.

6.19 Em relação a itens não exclusivos para participação de microempresas e empresas de pequeno porte, uma vez encerrada a etapa de lances, será efetivada a verificação automática, junto à Receita Federal, do porte da entidade empresarial, caso a contratação não se enquadre nas vedações dos [§§1º e 2º do art. 4º da Lei nº 14.133, de 2021](#). O sistema identificará em coluna própria as microempresas e empresas de pequeno porte participantes, procedendo à comparação com os valores da primeira colocada, se esta for empresa de maior porte, assim como das demais classificadas, para o fim de aplicar-se o disposto nos [arts. 44 e 45 da Lei Complementar nº 123, de 2006](#), regulamentada pelo [Decreto nº 8.538, de 2015](#).

6.19.1 Quando houver propostas beneficiadas com as margens de preferência, apenas poderão se valer do critério de desempate previsto nos arts. 44 e 45 da Lei Complementar nº 123, de 2006, as propostas de microempresas e empresas de pequeno porte que também fizerem jus às margens de preferência (art. 5º, §9º, I, do Decreto n.º 8538, de 2015).

6.19.2 O parâmetro para o empate ficto, nesse caso, consistirá no preço ofertado pela fornecedora classificada em primeiro lugar em razão da aplicação da margem de preferência.

6.19.3 Nessas condições, as propostas de microempresas e empresas de pequeno porte que se encontrarem na faixa de até 10% (dez por cento) serão consideradas empatadas com a primeira colocada.

6.19.4 A licitante mais bem classificada nos termos do subitem anterior terá o direito de encaminhar uma última oferta para desempate, obrigatoriamente em valor inferior ao da primeira colocada, no prazo de 5 (cinco) minutos controlados pelo sistema, contados após a comunicação automática para tanto.

6.19.5 Caso a microempresa ou a empresa de pequeno porte melhor classificada desista ou não se manifeste no prazo estabelecido, serão convocadas as demais licitantes microempresa e empresa de pequeno porte que se encontrem naquele intervalo de 10% (dez por cento), na ordem de classificação, para o exercício do mesmo direito, no prazo estabelecido no subitem anterior.

6.19.6 No caso de equivalência dos valores apresentados pelas microempresas e empresas de pequeno porte que se encontrem nos intervalos estabelecidos nos subitens anteriores, será realizado sorteio entre elas para que se identifique aquela que primeiro poderá apresentar melhor oferta.

6.19.7 A obtenção do benefício a que se refere o item anterior fica limitada às microempresas e às empresas de pequeno porte que, no ano-calendário de realização da licitação, ainda não tenham celebrado contratos com a Administração Pública cujos valores somados extrapolem a receita bruta máxima admitida para fins de enquadramento como empresa de pequeno porte.

6.20 Só poderá haver empate entre propostas iguais (não seguidas de lances).

6.21 Havendo eventual empate entre propostas ou lances, o critério de desempate será aquele previsto no [art. 60 da Lei nº 14.133, de 2021](#), nesta ordem:

6.21.1 disputa final, hipótese em que os licitantes empatados poderão apresentar nova proposta em ato contínuo à classificação;

6.21.2 avaliação do desempenho contratual prévio dos licitantes, para a qual deverão preferencialmente ser utilizados registros cadastrais para efeito de atesto de cumprimento de obrigações previstos nesta Lei;

6.21.3 desenvolvimento pelo licitante de ações de equidade entre homens e mulheres no ambiente de trabalho, conforme regulamento;

6.21.3.1 o cumprimento da Lei Estadual n.º 5.185, de 25 de maio de 2020, que estabelece a exigência de garantia de igualdade salarial entre homens e mulheres, às empresas que contratarem com o Poder Público Estadual (Decreto n.º 47.133, de 2023, art. 42, VI);

6.21.3.1.2 Percentual mínimo de mão de obra responsável pela execução do objeto da contratação, contemplando a contratação de mulheres vítimas de violência doméstica, dependentes economicamente de parceiros; egressos do sistema prisional e pessoas com deficiência, em caso de contratos com quantitativos mínimos de 50 (cinquenta) colaboradores, na forma do artigo 68, do Decreto Estadual;

6.21.4 desenvolvimento pelo licitante de programa de integridade, conforme orientações dos órgãos de controle.

6.22 Persistindo o empate, será assegurada preferência, sucessivamente, aos bens e serviços produzidos ou prestados por:

6.22.1 empresas estabelecidas no território do Estado ou do Distrito Federal do órgão ou entidade da Administração Pública estadual ou distrital licitante ou, no caso de licitação realizada por órgão ou entidade de Município, no território do Estado em que este se localize;

6.22.2 empresas brasileiras;

6.22.3 empresas que invistam em pesquisa e no desenvolvimento de tecnologia no País;

6.22.4 empresas que comprovem a prática de mitigação, nos termos da [Lei nº 12.187, de 29 de dezembro de 2009](#).

6.23 Esgotados todos os demais critérios de desempate previstos em lei, a escolha do licitante vencedor ocorrerá por sorteio, em ato público, para o qual todos os licitantes serão convocados, vedado qualquer outro processo.

6.24 Encerrada a etapa de envio de lances da sessão pública, na hipótese da proposta do primeiro colocado permanecer acima do preço máximo definido para a contratação, o Agente de Contratação/Comissão poderá negociar condições mais vantajosas, após definido o resultado do julgamento.

6.24.1 A negociação poderá ser feita com os demais licitantes, segundo a ordem de classificação inicialmente estabelecida, quando o primeiro colocado, mesmo após a negociação, for desclassificado em razão de sua proposta permanecer acima do preço máximo definido pela Administração.

6.24.2 A negociação será realizada por meio do sistema, podendo ser acompanhada pelos demais licitantes.

6.24.3 O resultado da negociação será divulgado a todos os licitantes e anexado aos autos do processo licitatório.

6.24.4 O Agente de Contratação/Comissão solicitará ao licitante mais bem classificado que, no prazo de 2 (duas) horas, envie a proposta adequada ao último lance ofertado após a negociação realizada, acompanhada, se for o caso, dos documentos complementares, quando necessários à confirmação daqueles exigidos neste Edital e já apresentados.

6.24.5 É facultado ao Agente de Contratação/Comissão prorrogar o prazo estabelecido, a partir de solicitação

fundamentada feita no chat pelo licitante, antes de findo o prazo.

6.25 Após a negociação do preço, o Agente de Contratação/Comissão iniciará a fase de aceitação e julgamento da proposta.

7 DA FASE DE JULGAMENTO

7.1 Encerrada a etapa de negociação, o Agente de Contratação/Comissão verificará se o licitante provisoriamente classificado em primeiro lugar atende às condições de participação no certame, conforme previsto no art. 14 da Lei nº 14.133/2021, legislação correlata e no item 2.7. do edital, especialmente quanto à existência de sanção que impeça a participação no certame ou a futura contratação, mediante a consulta aos seguintes cadastros:

7.1.1 SICAF;

7.1.2 Cadastro Nacional de Empresas Punidas – CNEP, mantido pela Controladoria-Geral da União (<https://www.portaltransparencia.gov.br/sancoes/cnep>).

7.2 A consulta aos cadastros será realizada no nome e no CNPJ da empresa licitante.

7.2.1 A consulta no CNEP quanto às sanções previstas na [Lei nº 8.429, de 1992](#), também ocorrerá no nome e no CPF do sócio majoritário da empresa licitante, se houver, por força do art. 12 da citada lei.

7.3 Caso conste na Consulta de Situação do licitante a existência de Ocorrências Impeditivas Indiretas, o Agente de Contratação/Comissão diligenciará para verificar se houve fraude por parte das empresas apontadas no Relatório de Ocorrências Impeditivas Indiretas. ([IN nº 3/2018, art. 29, caput](#)).

7.3.1 A tentativa de burla será verificada por meio dos vínculos societários, linhas de fornecimento similares, dentre outros. ([IN nº 3/2018, art. 29, §1º](#)).

7.3.2 O licitante será convocado para manifestação previamente a uma eventual desclassificação. ([IN nº 3/2018, art. 29, §2º](#)).

7.3.3 Constatada a existência de sanção, o licitante será reputado inabilitado, por falta de condição de participação.

7.4 Caso o licitante provisoriamente classificado em primeiro lugar tenha se utilizado de algum tratamento favorecido às ME/EPPs ou tenha se valido da aplicação da margem de preferência, o Agente de Contratação/Comissão verificará se faz jus ao benefício.

7.4.1 Caso o licitante não venha a comprovar o atendimento dos requisitos para fazer jus ao benefício da margem de preferência, as propostas serão reclassificadas, para fins de nova aplicação da margem de preferência.

7.5 Verificadas as condições de participação e de utilização do tratamento favorecido, o Agente de Contratação/Comissão examinará a proposta classificada em primeiro lugar quanto à adequação ao objeto e à compatibilidade do preço em relação ao máximo estipulado para contratação neste Edital e em seus anexos, observado o disposto no [artigo 29 a 35 da IN SEGES nº 73, de 30 de setembro de 2022](#).

7.6 Será desclassificada a proposta vencedora que:

7.6.1 conter vícios insanáveis;

7.6.2 não obedecer às especificações técnicas contidas no Termo de Referência/Termo de Referência;

7.6.3 apresentar preços inexequíveis ou permanecer acima do preço máximo definido para a contratação;

7.6.4 não tiver sua exequibilidade demonstrada, quando exigido pela Administração;

7.6.5 apresentar desconformidade com quaisquer outras exigências deste Edital ou seus anexos, desde que insanável.

7.7 No caso de bens e serviços em geral, é indício de inexequibilidade das propostas valores inferiores a 50% (cinquenta por cento) do valor orçado pela Administração.

7.8 A inexequibilidade, na hipótese de que trata o item anterior, só será considerada após diligência do Agente de Contratação/Comissão, que comprove:

7.8.1 que o custo do licitante ultrapassa o valor da proposta; e

7.8.2 inexistirem custos de oportunidade capazes de justificar o vulto da oferta.

7.9 Em contratação de serviços de engenharia, além das disposições acima, a análise de exequibilidade e sobrepreço considerará o seguinte:

7.9.1 Nos regimes de execução por tarefa, empreitada por preço global ou empreitada integral, semi-integrada ou integrada, a caracterização do sobrepreço se dará pela superação do valor global estimado;

7.9.2 No regime de empreitada por preço unitário, a caracterização do sobrepreço se dará pela superação do valor global estimado.

7.9.3 No caso de serviços de engenharia, serão consideradas inexequíveis as propostas cujos valores forem inferiores a 75% (setenta e cinco por cento) do valor orçado pela Administração, independentemente do regime de execução.

7.10 Se houver indícios de inexequibilidade da proposta de preço, ou em caso da necessidade de esclarecimentos complementares, poderão ser efetuadas diligências, para que a empresa comprove a exequibilidade da proposta.

7.11 Será exigida garantia adicional do licitante vencedor cuja proposta for inferior a 85% (oitenta e cinco por cento) do valor orçado pela Administração, equivalente à diferença entre este último e o valor da proposta, sem prejuízo das demais garantias exigíveis de acordo com a Lei

7.12 Caso o custo global estimado do objeto licitado tenha sido decomposto em seus respectivos custos unitários por meio de Planilha de Custos e Formação de Preços elaborada pela Administração, o licitante classificado em primeiro lugar será convocado para apresentar Planilha por ele elaborada, com os respectivos valores adequados ao valor final da sua proposta, sob pena de não aceitação da proposta.

7.12.1 Em se tratando de serviços de engenharia, o licitante vencedor será convocado a apresentar à Administração, por meio eletrônico, as planilhas com indicação dos quantitativos e dos custos unitários, seguindo o

modelo elaborado pela Administração, bem como com detalhamento das Bonificações e Despesas Indiretas (BDI) e dos Encargos Sociais (ES), com os respectivos valores adequados ao valor final da proposta vencedora, admitida a utilização dos preços unitários, no caso de empreitada por preço global, empreitada integral, contratação semiintegrada e contratação integrada, exclusivamente para eventuais adequações indispensáveis no cronograma físico-financeiro e para balizar excepcional aditamento posterior do contrato.

7.12.2 Caso a produtividade seja diferente daquela utilizada pela Administração como referência, ou não estiver contida na faixa referencial de produtividade, mas admitida pelo ato convocatório, o licitante deverá apresentar a respectiva comprovação de exequibilidade;

7.12.3 Os licitantes poderão apresentar produtividades diferenciadas daquela estabelecida pela Administração como referência, desde que não alterem o objeto da contratação, não contrariem dispositivos legais vigentes e, caso não estejam contidas nas faixas referenciais de produtividade, comprovem a exequibilidade da proposta.

7.12.4 Para efeito do subitem anterior, admite-se a adequação técnica da metodologia empregada pela contratada, visando assegurar a execução do objeto, desde que mantidas as condições para a justa remuneração do serviço.

7.13 Erros no preenchimento da planilha não constituem motivo para a desclassificação da proposta. A planilha poderá ser ajustada pelo fornecedor, no prazo indicado pelo Agente de Contratação/Comissão, desde que não haja majoração do preço e que se comprove que este é o bastante para arcar com todos os custos da contratação;

7.13.1 O ajuste de que trata este dispositivo se limita a sanar erros ou falhas que não alterem a substância das propostas;

7.13.2 Considera-se erro no preenchimento da planilha passível de correção a indicação de recolhimento de impostos e contribuições na forma do Simples Nacional, quando não cabível esse regime.

7.14 Para fins de análise da proposta quanto ao cumprimento das especificações do objeto, poderá ser colhida a manifestação escrita do setor requisitante do serviço ou da área especializada no objeto.

7.15 Caso o Termo de Referência exija a apresentação de carta de solidariedade emitida pelo fabricante, que assegure a execução do contrato, no caso de licitante revendedor ou distribuidor, o licitante classificado em primeiro lugar deverá apresentá-la, sob pena de não aceitação da proposta.

7.16 Caso o Termo de Referência/Termo de Referência exija a apresentação de amostra, o licitante classificado em primeiro lugar deverá apresentá-la, conforme disciplinado no Termo de Referência, sob pena de não aceitação da proposta.

7.17 Por meio de mensagem no sistema, será divulgado o local e horário de realização do procedimento para a avaliação das amostras, cuja presença será facultada a todos os interessados, incluindo os demais licitantes.

7.18 Os resultados das avaliações serão divulgados por meio de mensagem no sistema.

7.19 No caso de não haver entrega da amostra ou ocorrer atraso na entrega, sem justificativa aceita pelo Agente de Contratação/Comissão, ou havendo entrega de amostra fora das especificações previstas neste Edital, a proposta do licitante será recusada.

7.20 Se a(s) amostra(s) apresentada(s) pelo primeiro classificado não for(em) aceita(s), o Agente de Contratação/Comissão analisará a aceitabilidade da proposta ou lance ofertado pelo segundo classificado. Seguir-se-á com a verificação da(s) amostra(s) e, assim, sucessivamente, até a verificação de uma que atenda às especificações constantes no Termo de Referência.

8 DA FASE DE HABILITAÇÃO

8.1 Os documentos previstos no Termo de Referência, necessários e suficientes para demonstrar a capacidade do licitante de realizar o objeto da licitação, serão exigidos para fins de habilitação, nos termos dos [arts. 62 a 70 da Lei nº 14.133, de 2021](#).

8.2 Quando permitida a participação de empresas estrangeiras que não funcionem no País, as exigências de habilitação serão atendidas mediante documentos equivalentes, inicialmente apresentados em tradução livre.

8.3 Na hipótese de o licitante vencedor ser empresa estrangeira que não funcione no País, para fins de assinatura do contrato ou da ata de registro de preços, os documentos exigidos para a habilitação serão traduzidos por tradutor juramentado no País e apostilados nos termos do disposto no [Decreto nº 8.660, de 29 de janeiro de 2016](#), ou de outro que venha a substituí-lo, ou consularizados pelos respectivos consulados ou embaixadas.

8.4 Os documentos exigidos para fins de habilitação poderão ser apresentados em original ou por cópia.

8.5 Os documentos exigidos para fins de habilitação poderão ser substituídos por registro cadastral emitido por órgão ou entidade pública, desde que o registro tenha sido feito em obediência ao disposto na Lei nº 14.133/2021.

8.6 Será verificado se o licitante apresentou declaração de que atende aos requisitos de habilitação, e o declarante responderá pela veracidade das informações prestadas, na forma da lei.

8.7 Será verificado se o licitante apresentou no sistema, sob pena de inabilitação, a declaração de que cumpre as exigências de reserva de cargos para pessoa com deficiência e para reabilitado da Previdência Social, previstas em lei e em outras normas específicas.

8.8 O licitante deverá apresentar, sob pena de desclassificação, declaração de que sua proposta econômica compreende a integralidade dos custos para atendimento dos direitos trabalhistas assegurados na Constituição Federal, nas leis trabalhistas, nas normas infralegais, nas convenções coletivas de trabalho e nos termos de ajustamento de conduta vigentes na data de entrega das propostas.

8.9 A habilitação será verificada por meio do Sicaf, nos documentos por ele abrangidos.

8.9.1 Somente haverá a necessidade de comprovação do preenchimento de requisitos mediante apresentação dos documentos originais não-digitais quando houver dúvida em relação à integridade do documento digital ou quando a lei expressamente o exigir.

8.10 É de responsabilidade do licitante conferir a exatidão dos seus dados cadastrais no Sicaf e mantê-los atualizados junto aos órgãos responsáveis pela informação, devendo proceder, imediatamente, à correção ou à

alteração dos registros tão logo identifique incorreção ou aqueles se tornem desatualizados.

8.10.1 A não observância do disposto no item anterior poderá ensejar desclassificação no momento da habilitação. ([IN nº 3/2018, art. 7º, parágrafo único](#)).

8.11 A verificação pelo Agente de Contratação/Comissão, em sítios eletrônicos oficiais de órgãos e entidades emissores de certidões constitui meio legal de prova, para fins de habilitação.

8.11.1 Na hipótese de a fase de habilitação anteceder a fase de apresentação de propostas e lances, os licitantes encaminharão, por meio do sistema, simultaneamente os documentos de habilitação e a proposta com o preço ou o percentual de desconto, observado o disposto no [§ 1º do art. 36 e no § 1º do art. 39 da Instrução Normativa SEGES nº 73, de 30 de setembro de 2022](#).

8.11.2 Os documentos exigidos para habilitação que não estejam contemplados no Sicaf serão enviados por meio do sistema, em formato digital, no prazo de 2 (duas) horas, prorrogável por igual período, contado da solicitação do Agente de Contratação/Comissão.

8.12 A verificação no Sicaf ou a exigência dos documentos nele não contidos somente será feita em relação ao licitante vencedor.

8.12.1 Os documentos relativos à regularidade fiscal que constem do Termo de Referência somente serão exigidos, em qualquer caso, em momento posterior ao julgamento das propostas, e apenas do licitante mais bem classificado.

8.12.2 Respeitada a exceção do subitem anterior, relativa à regularidade fiscal, quando a fase de habilitação anteceder as fases de apresentação de propostas e lances e de julgamento, a verificação ou exigência do presente subitem ocorrerá em relação a todos os licitantes.

8.13 Encerrado o prazo para envio da documentação de que trata o item 8.11.2., poderá ser admitida, mediante decisão fundamentada do Pregoeiro/Agente de Contratação, a apresentação de novos documentos de habilitação ou a complementação de informações acerca dos documentos já apresentados pelos licitantes, em até 2 (duas) horas, para:

8.13.1 a aferição das condições de habilitação do licitante, desde que decorrentes de fatos existentes à época da abertura do certame;

8.13.2 atualização de documentos cuja validade tenha expirado após a data de recebimento das propostas;

8.13.3 suprimimento da ausência de documento de cunho declaratório emitido unilateralmente pelo licitante;

8.13.4 suprimimento da ausência de certidão e/ou documento de cunho declaratório expedido por órgão ou entidade cujos atos gozem de presunção de veracidade e fé pública.

8.14 Findo o prazo assinalado sem o envio da nova documentação, restará preclusa essa oportunidade conferida ao licitante, implicando sua inabilitação.

8.15 Na análise dos documentos de habilitação, a comissão de contratação poderá sanar erros ou falhas, que não alterem a substância dos documentos e sua validade jurídica, mediante decisão fundamentada, registrada em ata e acessível a todos, atribuindo-lhes eficácia para fins de habilitação e classificação.

8.16 Na hipótese de o licitante não atender às exigências para habilitação, o Agente de Contratação/Comissão examinará a proposta subsequente e assim sucessivamente, na ordem de classificação, até a apuração de uma proposta que atenda ao presente edital, observado o prazo disposto no subitem

8.17 Somente serão disponibilizados para acesso público os documentos de habilitação do licitante cuja proposta atenda ao edital de licitação, após concluídos os procedimentos de que trata o subitem anterior.

8.18 A comprovação de regularidade fiscal e trabalhista das microempresas e das empresas de pequeno porte somente será exigida para efeito de contratação, e não como condição para participação na licitação (art. 4º do Decreto nº 8.538/2015).

8.19 Os documentos exigidos neste Edital e Termo de Referência, quando confeccionados pelos licitantes, somente serão aceitos e analisados se contiverem assinatura eletrônica.

8.19.1 Considera-se assinatura eletrônica, nos termos do art. 3º, inciso II, da Lei 14.063/2020, os dados em formato eletrônico que se ligam ou estão logicamente associados a outros dados em formato eletrônico e que são utilizados pelo signatário para assinar, observados os níveis de assinaturas apropriados para os atos previstos na referida Lei.

8.19.2 A assinatura eletrônica por pessoa física ou jurídica, mediante certificado digital, será verificada por meio de análise do Verificador de Conformidades do Governo Federal (<https://validar.iti.gov.br>).

8.19.3 Atualizado com fins de confirmar as propriedades do documento assinado eletronicamente. As assinaturas digitais podem ser realizadas por qualquer assinador eletrônico.

8.19.4 Serão desclassificados e/ou inabilitados os proponentes que apresentarem proposta ou documentação que contiverem assinaturas reprográficas, entendidas como aquelas que são reproduzidas eletronicamente (copiadas e coladas) de outros documentos e/ou com assinatura de próprio punho e digitalizados.

8.20. Quando a fase de habilitação anteceder a de julgamento e já tiver sido encerrada, não caberá exclusão de licitante por motivo relacionado à habilitação, salvo em razão de fatos supervenientes ou só conhecidos após o julgamento.

9 DO TERMO DE CONTRATO

9.1 Após a homologação e adjudicação, caso se conclua pela contratação, será firmado termo de contrato, ou outro instrumento equivalente

9.2 O adjudicatário terá o prazo de 5 (cinco) dias úteis, contados a partir da data de sua convocação, para assinar o termo de contrato ou instrumento equivalente, sob pena de decair o direito à contratação, sem prejuízo das sanções previstas neste Edital.

9.3 Alternativamente à convocação para comparecer perante o órgão ou entidade para a assinatura do Termo de Contrato ou instrumento equivalente, a Administração poderá:

a) encaminhá-lo para assinatura, mediante correspondência postal com aviso de recebimento (AR), para que seja assinado e devolvido no prazo de 5 (cinco) dias úteis, a contar da data de seu recebimento;

b) disponibilizar acesso a sistema de processo eletrônico para que seja assinado digitalmente em até 5 (cinco) dias úteis; ou

c) outro meio eletrônico, assegurado o prazo de 5 (cinco) dias úteis para resposta após recebimento da notificação pela Administração.

9.4 Os prazos dos itens 9.2. e 9.3. poderão ser prorrogados, por igual período, por solicitação justificada do adjudicatário e aceita pela Administração.

9.5 O prazo de vigência da contratação é o estabelecido no Termo de Referência.

9.6 Na assinatura do contrato ou instrumento equivalente será exigido o Cadastro Informativo de Créditos não Quitados do Setor Público Federal - Cadin e a comprovação das condições de habilitação e contratação consignadas neste Edital, que deverão ser mantidas pelo fornecedor durante a vigência do contrato.

9.6.1 A existência do registro do Cadin constitui fator impeditivo para a contratação.

10 DOS RECURSOS

10.1. A interposição de recurso referente ao julgamento das propostas, à habilitação ou inabilitação de licitantes, à anulação ou revogação da licitação, observará o disposto no art. 165 da Lei nº 14.133, de 2021.

10.2. O prazo recursal é de 3 (três) dias úteis, contados da data de intimação ou de lavratura da ata.

10.3. Quando o recurso apresentado impugnar o julgamento das propostas ou o ato de habilitação ou inabilitação do licitante:

10.3.1. a intenção de recorrer deverá ser manifestada imediatamente, sob pena de preclusão;

10.3.2. o prazo para a manifestação da intenção de recorrer não será inferior a 10 (dez) minutos.

10.3.3. o prazo para apresentação das razões recursais será iniciado na data de intimação ou de lavratura da ata de habilitação ou inabilitação;

10.3.4. na hipótese de adoção da inversão de fases prevista no § 1º do art. 17 da Lei nº 14.133, de 2021, o prazo para apresentação das razões recursais será iniciado na data de intimação da ata de julgamento.

10.4. Os recursos deverão ser encaminhados em campo próprio do sistema.

10.5. O recurso será dirigido à autoridade que tiver editado o ato ou proferido a decisão recorrida, a qual poderá reconsiderar sua decisão no prazo de 3 (três) dias úteis, ou, nesse mesmo prazo, encaminhar recurso para a autoridade superior, a qual deverá proferir sua decisão no prazo de 10 (dez) dias úteis, contado do recebimento dos autos.

10.6. Os recursos interpostos fora do prazo não serão conhecidos.

10.7. O prazo para apresentação de contrarrazões ao recurso pelos demais licitantes será de 3 (três) dias úteis, contados da data da intimação pessoal ou da divulgação da interposição do recurso, assegurada a vista imediata dos elementos indispensáveis à defesa de seus interesses.

10.8. O recurso e o pedido de reconsideração terão efeito suspensivo do ato ou da decisão recorrida até que

sobrevenha decisão final da autoridade competente.

10.9. O acolhimento do recurso invalida tão somente os atos insuscetíveis de aproveitamento.

10.10. Os autos do processo permanecerão com vista franqueada aos interessados no sítio eletrônico <https://www.licitanet.com.br/>

11 DAS INFRAÇÕES ADMINISTRATIVAS E SANÇÕES

11.1 Comete infração administrativa, nos termos da lei, o licitante que, com dolo ou culpa:

11.1.1 deixar de entregar a documentação exigida para o certame ou não entregar qualquer documento que tenha sido solicitado pelo/a Agente de Contratação/Comissão/a durante o certame;

11.1.2 Salvo em decorrência de fato superveniente devidamente justificado, não mantiver a proposta em especial quando:

11.1.2.1. não enviar a proposta adequada ao último lance ofertado ou após a negociação;

11.1.2.2. recusar-se a enviar o detalhamento da proposta quando exigível;

11.1.2.3. pedir para ser desclassificado quando encerrada a etapa competitiva; ou

11.1.2.4. deixar de apresentar amostra;

11.1.2.5. apresentar proposta ou amostra em desacordo com as especificações do edital;

11.1.3 não celebrar o contrato ou não entregar a documentação exigida para a contratação, quando convocado dentro do prazo de validade de sua proposta;

11.1.4 recusar-se, sem justificativa, a assinar o contrato ou a ata de registro de preço, ou a aceitar ou retirar o instrumento equivalente no prazo estabelecido pela Administração;

11.1.5 apresentar declaração ou documentação falsa exigida para o certame ou prestar declaração falsa durante a licitação

11.1.6 fraudar a licitação;

11.1.7 comportar-se de modo inidôneo ou cometer fraude de qualquer natureza, em especial quando:

11.1.7.1. agir em conluio ou em desconformidade com a lei;

11.1.7.2. induzir deliberadamente a erro no julgamento;

11.1.7.3. apresentar amostra falsificada ou deteriorada;

11.1.8 praticar atos ilícitos com vistas a frustrar os objetivos da licitação

11.1.9 praticar ato lesivo previsto no art. 5º da Lei n.º 12.846, de 2013.

11.2 Com fulcro na [Lei nº 14.133, de 2021](#), a Administração poderá, garantida a prévia defesa, aplicar aos licitantes e/ou adjudicatários as seguintes sanções, sem prejuízo das responsabilidades civil e criminal:

11.2.1 advertência;

11.2.2 multa;

11.2.3 impedimento de licitar e contratar e

11.2.4 declaração de inidoneidade para licitar ou contratar, enquanto perdurarem os motivos determinantes da punição ou até que seja promovida sua reabilitação perante a própria autoridade que aplicou a penalidade.

11.3 Na aplicação das sanções serão considerados:

11.3.1. a natureza e a gravidade da infração cometida.

11.3.2. as peculiaridades do caso concreto

11.3.3. as circunstâncias agravantes ou atenuantes

11.3.4. os danos que dela provierem para a Administração Pública

11.3.5. a implantação ou o aperfeiçoamento de programa de integridade, conforme normas e orientações dos órgãos de controle.

11.4 A multa será recolhida no prazo máximo de 15 (quinze) dias úteis, a contar da comunicação oficial.

11.4.1 Para as infrações previstas nos itens 11.1.1, 11.1.2 e 11.1.3, a multa será de 10% a 15% do valor do contrato licitado.

11.4.2 Para as infrações previstas nos itens 11.1.4, 11.1.5, 11.1.6, 11.1.7 e 11.1.8, a multa será de 15% a 30% do valor do contrato licitado.

11.5 As sanções de advertência, impedimento de licitar e contratar e declaração de inidoneidade para licitar ou contratar poderão ser aplicadas, cumulativamente ou não, à penalidade de multa.

11.6 Na aplicação da sanção de multa será facultada a defesa do interessado no prazo de 15 (quinze) dias úteis, contado da data de sua intimação.

11.7 A sanção de impedimento de licitar e contratar será aplicada ao responsável em decorrência das infrações administrativas relacionadas nos itens 11.1.1, 11.1.2 e 11.1.3, quando não se justificar a imposição de penalidade mais grave, e impedirá o responsável de licitar e contratar no âmbito da Administração Pública direta e indireta do ente federativo o qual pertencer o órgão ou entidade, pelo prazo máximo de 3 (três) anos.

11.8 Poderá ser aplicada ao responsável a sanção de declaração de inidoneidade para licitar ou contratar, em decorrência da prática das infrações dispostas nos itens 11.1.4, 11.1.5, 11.1.6, 11.1.7 e 11.1.8, bem como pelas infrações administrativas previstas nos itens 11.1.1, 11.1.2 e 11.1.3 que justifiquem a imposição de penalidade mais grave que a sanção de impedimento de licitar e contratar, cuja duração observará o prazo previsto no art. 156, §5º, da Lei n.º 14.133/2021.

11.9 A recusa injustificada do adjudicatário em assinar o contrato ou a ata de registro de preço, ou em aceitar ou retirar o instrumento equivalente no prazo estabelecido pela Administração, descrita no item 11.1.3, caracterizará o descumprimento total da obrigação assumida e o sujeitará às penalidades e à imediata perda da garantia de proposta em favor do órgão ou entidade promotora da licitação, nos termos do art. 45, §4º da IN SEGES/ME n.º 73, de 2022.

11.10 A apuração de responsabilidade relacionadas às sanções de impedimento de licitar e contratar e de declaração de inidoneidade para licitar ou contratar demandará a instauração de processo de responsabilização a ser conduzido por comissão composta por 2 (dois) ou mais servidores estáveis, que avaliará fatos e circunstâncias conhecidos e intimará o licitante ou o adjudicatário para, no prazo de 15 (quinze) dias úteis, contado da data de sua intimação, apresentar defesa escrita e especificar as provas que pretenda produzir.

11.11 Caberá recurso no prazo de 15 (quinze) dias úteis da aplicação das sanções de advertência, multa e impedimento de licitar e contratar, contado da data da intimação, o qual será dirigido à autoridade que tiver proferido a decisão recorrida, que, se não a reconsiderar no prazo de 5 (cinco) dias úteis, encaminhará o recurso com sua motivação à autoridade superior, que deverá proferir sua decisão no prazo máximo de 20 (vinte) dias úteis, contado do recebimento dos autos.

11.12 Caberá a apresentação de pedido de reconsideração da aplicação da sanção de declaração de inidoneidade para licitar ou contratar no prazo de 15 (quinze) dias úteis, contado da data da intimação, e decidido no prazo máximo de 20 (vinte) dias úteis, contado do seu recebimento.

11.13 O recurso e o pedido de reconsideração terão efeito suspensivo do ato ou da decisão recorrida até que sobrevenha decisão final da autoridade competente.

11.14 A aplicação das sanções previstas neste edital não exclui, em hipótese alguma, a obrigação de reparação integral dos danos causados.

11.15 Para a garantia da ampla defesa e contraditório dos licitantes, as notificações serão enviadas eletronicamente para os endereços de e-mail informados na proposta comercial, bem como os cadastrados pela empresa no SICAF.

11.15.1 Os endereços de e-mail informados na proposta comercial e/ou cadastrados no Sicafe serão considerados de uso contínuo da empresa, não cabendo alegação de desconhecimento das comunicações a eles comprovadamente enviadas.

12 DA IMPUGNAÇÃO AO EDITAL E DO PEDIDO DE ESCLARECIMENTO

12.1 Qualquer pessoa é parte legítima para impugnar este Edital por irregularidade na aplicação da Lei nº 14.133, de 2021, devendo protocolar o pedido até 3 (três) dias úteis antes da data da abertura do certame.

12.2 A resposta à impugnação ou ao pedido de esclarecimento será divulgado em sítio eletrônico oficial no prazo de até 3 (três) dias úteis, limitado ao último dia útil anterior à data da abertura do certame.

12.3 A impugnação e o pedido de esclarecimento poderão ser realizados por forma eletrônica, pelos seguintes meios: pelo Licitanet (<https://www.licitanet.com.br/>)

12.4 As impugnações e pedidos de esclarecimentos não suspendem os prazos previstos no certame.

12.5 A concessão de efeito suspensivo à impugnação é medida excepcional e deverá ser motivada pelo agente de contratação, nos autos do processo de licitação.

12.6 Acolhida a impugnação, será definida e publicada nova data para a realização do certame.

13 DAS DISPOSIÇÕES GERAIS

13.1 Será divulgada ata da sessão pública no sistema eletrônico.

13.2 Não havendo expediente ou ocorrendo qualquer fato superveniente que impeça a realização do certame na data marcada, a sessão será automaticamente transferida para o primeiro dia útil subsequente, no mesmo horário anteriormente estabelecido, desde que não haja comunicação em contrário, pelo Agente de Contratação/Comissão.

13.3 Todas as referências de tempo no Edital, no aviso e durante a sessão pública observarão o horário de Brasília - DF.

13.4 A homologação do resultado desta licitação não implicará direito à contratação.

13.5 As normas disciplinadoras da licitação serão sempre interpretadas em favor da ampliação da disputa entre os interessados, desde que não comprometam o interesse da Administração, o princípio da isonomia, a finalidade e a segurança da contratação.

13.6 Os licitantes assumem todos os custos de preparação e apresentação de suas propostas e a Administração não será, em nenhum caso, responsável por esses custos, independentemente da condução ou do resultado do processo licitatório.

13.7 Na contagem dos prazos estabelecidos neste Edital e seus Anexos, excluir-se-á o dia do início e incluir-se-á o do vencimento. Só se iniciam e vencem os prazos em dias de expediente na Administração.

13.8 O desatendimento de exigências formais não essenciais não importará o afastamento do licitante, desde que seja possível o aproveitamento do ato, observados os princípios da isonomia e do interesse público.

13.9 Em caso de divergência entre disposições deste Edital e de seus anexos ou demais peças que compõem o processo, prevalecerá as deste Edital.

13.10 O Edital e seus anexos estão disponíveis, na íntegra, no Portal Nacional de Contratações Públicas (PNCP) e endereço eletrônico <https://www.licitanet.com.br/>

13.11 Integram este Edital, para todos os fins e efeitos, os seguintes anexos:

13.11.1 ANEXO I - Termo de Referência

13.11.2 ANEXO II – Planilhas

13.11.3 ANEXO III - Termo de Contrato

13.11.4 ANEXO IV – Ordem de Serviço.

Codajás/AM, 11 de junho de 2026

MAURICIO SAMPAIO FARIAS
Agente de Contratação

TERMO DE REFERÊNCIA

1. OBJETO

1. CONDIÇÕES GERAIS DA CONTRATAÇÃO

1.1. Contratação de pessoa jurídica especializada em obras e serviços de engenharia para a **CONSTRUÇÃO DE UMA ESCOLA DE MADEIRA COM 02 SALAS, ESTAÇÃO DE TRATAMENTO DE ESGOTO E SISTEMA DE ENERGIA COM PLACAS FOTOVOLTAICAS NA COMUNIDADE SÃO FRANCISCO DA TRINDADE, PARANÁ DAS ONÇAS, NO MUNICÍPIO DE CODAJÁS-AM**, conforme condições, quantidades e exigências estabelecidas neste instrumento e seus anexos.

1.2. O objeto da licitação tem natureza de obra e serviço comum de engenharia, conforme as especificações técnicas e projetos que integram este Termo de Referência.

1.3. Os quantitativos e respectivos códigos dos itens que compõem o objeto encontram-se discriminados nos anexos do Projeto Básico.

1.4. A presente contratação adotará como regime de execução a empreitada por preço global, nos termos da Lei nº 14.133/2021.

1.5. O contrato terá vigência de 120 (cento e vinte) dias, podendo ser prorrogado mediante solicitação formal da empresa contratada e manifestação favorável da fiscalização, observadas as disposições legais vigentes.

1.6. O prazo de execução da obra será de 90 (noventa) dias, conforme previsto no Cronograma Físico-Financeiro.

2. JUSTIFICATIVA E OBJETIVO DA CONTRATAÇÃO

2.1. A obra em questão visa atender à necessidade de implantação de uma escola de madeira com duas salas de aula, estação de tratamento de esgoto e sistema de energia fotovoltaica, proporcionando infraestrutura adequada e sustentável para o atendimento educacional da Comunidade COMUNIDADE SÃO FRANCISCO DA TRINDADE, localizada no município de Codajás-AM. O empreendimento busca oferecer melhores condições de acesso à educação, conforto térmico e eficiência energética, atendendo aos princípios de sustentabilidade e à melhoria da qualidade de vida da população local.

2.2. O projeto foi desenvolvido com base em estudos técnicos, levantamentos de campo e vistorias prévias, contendo todos os elementos necessários à perfeita definição dos espaços e sistemas construtivos, incluindo planta baixa, cortes, fachadas e detalhes executivos. As soluções adotadas consideram as condições ambientais da região, priorizando o uso de materiais de origem sustentável, especialmente a madeira certificada, bem como o emprego de tecnologias de saneamento ecológico e energia solar fotovoltaica.

2.3. Os materiais necessários para a execução da obra estão especificados no Anexo do Edital e na Planilha Orçamentária, devendo atender integralmente aos padrões de qualidade e desempenho exigidos, conforme as normas técnicas vigentes da ABNT e as especificações do Projeto Básico

3. DA CLASSIFICAÇÃO DO OBJETO E FORMA DE SELEÇÃO DO EXECUTANTE

3.1. Trata-se de **obra e serviço comum de engenharia**, a ser contratado mediante **licitação na modalidade Concorrência Eletrônica**.

3.2. A contratação observará as **diretrizes da Lei nº 14.133/2021**, assegurando a **ampla competitividade, transparência e seleção da proposta mais vantajosa** para a Administração Pública.

4. REQUISITOS DA CONTRATAÇÃO

4.1. A contratação deverá atender aos seguintes requisitos:

4.1.1. A empresa contratada deverá ser pessoa jurídica especializada em obras e serviços de engenharia civil, devidamente registrada no CREA ou CAU, e atender a todas as exigências do instrumento convocatório e seus anexos.

4.1.2. A execução dos serviços deverá ocorrer de forma contínua e integrada, conforme especificado nos projetos arquitetônico, estrutural, elétrico, hidrossanitário, fotovoltaico e de tratamento de esgoto.

4.1.3. O prazo de execução será de 90 (noventa) dias, conforme o Cronograma Físico-Financeiro.

4.1.4. As empresas participantes deverão declarar, formalmente, conhecimento prévio das condições locais e técnicas necessárias à execução da obra, sendo este um requisito obrigatório para a contratação.

4.2. O adjudicatário deverá apresentar declaração expressa de ciência das condições de execução do objeto antes da assinatura do contrato.

4.3. A obra será executada na Comunidade COMUNIDADE SÃO FRANCISCO DA TRINDADE, município de Codajás-AM, devendo a contratada considerar, em sua proposta, custos com transporte, deslocamento de equipe e eventuais despesas logísticas, inclusive hospedagem e alimentação, quando aplicável.

5. VISTORIA PARA A LICITAÇÃO

5.1. Para o correto dimensionamento e elaboração da proposta, os licitantes poderão realizar vistoria no local de execução da obra, na COMUNIDADE SÃO FRANCISCO DA TRINDADE, acompanhados por servidor designado pela Secretaria Municipal de Infraestrutura e Urbanismo.

5.2. As vistorias poderão ser realizadas de segunda a quinta-feira, das 08h30 às 12h00, mediante agendamento prévio por telefone ou e-mail.

5.3. O licitante ou seu representante legal deverá estar devidamente identificado no momento da vistoria, apresentando **documento de identidade civil e documento expedido pela empresa** que comprove sua habilitação para a realização da vistoria.

5.4. Durante a vistoria, poderão ser fornecidos ao licitante, ou ao seu representante legal, **arquivos digitais em CD-ROM, pen drive ou outro meio compatível**, contendo informações detalhadas sobre o objeto da licitação, para subsidiar a elaboração da proposta.

5.5. A **não realização da vistoria** não poderá ser utilizada posteriormente como justificativa para alegações de desconhecimento das instalações, dúvidas ou omissões quanto às condições do local de execução dos serviços, cabendo à licitante vencedora assumir os riscos e custos decorrentes.

5.6. O licitante deverá apresentar **declaração expressa** de que tomou conhecimento de todas as informações e condições locais necessárias para a execução dos serviços objeto da licitação

6. CRITÉRIOS DE SUSTENTABILIDADE

6.1. Deverão ser observados os critérios de **sustentabilidade ambiental**, incluindo:

- utilização de **madeira de origem legal e certificada**;
- instalação de **sistema de energia solar fotovoltaica** para geração de energia limpa;
- implantação de **estação de tratamento de esgoto (ETE)** com baixo impacto ambiental;
- **gestão adequada de resíduos sólidos** gerados durante a execução da obra.

7. MATERIAIS A SEREM DISPONIBILIZADOS

7.1. A contratada deverá disponibilizar todos os **materiais, equipamentos, ferramentas e utensílios necessários** à execução da obra, de **primeira qualidade e conformes às normas técnicas**, buscando o menor impacto ambiental e o melhor desempenho construtivo.

8. OBRIGAÇÕES DA CONTRATANTE

8.1. Exigir o cumprimento de todas as obrigações assumidas pela contratada, conforme as **cláusulas contratuais, projetos e cronograma físico-financeiro** referentes **CONSTRUÇÃO DE UMA ESCOLA DE MADEIRA COM 02 SALAS, ESTAÇÃO DE TRATAMENTO DE ESGOTO E SISTEMA DE ENERGIA COM PLACAS FOTOVOLTAICAS NA COMUNIDADE SÃO FRANCISCO DA TRINDADE, PARANÁ DAS ONÇAS, NO MUNICÍPIO DE CODAJÁS-AM.**

8.2. Exercício de acompanhamento e fiscalização da execução dos serviços por servidor ou comissão especialmente designada para esse fim, anotando em registro próprio as falhas detectadas, com a indicação de data, mês, ano e, se necessário, o nome dos empregados envolvidos, encaminhando os apontamentos à autoridade competente para as providências cabíveis.

8.3. Notificar a Contratada por escrito sobre a ocorrência de eventuais imperfeições, falhas ou irregularidades constatadas durante a execução dos serviços, fixando prazo para a correção e certificando-se de que as soluções propostas sejam as mais adequadas para a realização da obra.

8.4. Pagar à Contratada o valor resultante da execução dos serviços, conforme estipulado no cronograma físico-financeiro.

8.5. Efetuar as retenções tributárias devidas sobre o valor das faturas de serviços da Contratada, conforme estabelecido no Anexo XI, Item 6 da IN SEGES/MP nº 5/2017.

8.6. Não praticar atos de ingerência na administração da Contratada, incluindo:

- **8.6.1.** Exercer poder de mando sobre os empregados da Contratada, devendo reportar-se exclusivamente aos prepostos ou responsáveis indicados, exceto nos casos em que o objeto da contratação exija atendimento direto.
- **8.6.2.** Direcionar a contratação de pessoal para trabalhar na empresa Contratada.
- **8.6.3.** Promover ou aceitar o desvio de funções dos trabalhadores da Contratada, utilizando-os em atividades diferentes das previstas no objeto da contratação e em relação à função específica para a qual foram contratados.
- **8.6.4.** Considerar os trabalhadores da Contratada como colaboradores eventuais do órgão responsável pela contratação, especialmente no que diz respeito à concessão de diárias e passagens.

8.7. Fornecer à Contratada, por escrito, as informações necessárias para o desenvolvimento dos serviços objeto do contrato, garantindo a execução adequada da **CONSTRUÇÃO DE UMA ESCOLA DE MADEIRA COM 02 SALAS, ESTAÇÃO DE TRATAMENTO DE ESGOTO E SISTEMA DE ENERGIA COM PLACAS FOTOVOLTAICAS NA COMUNIDADE SÃO FRANCISCO DA TRINDADE, PARANÁ DAS ONÇAS, NO MUNICÍPIO DE CODAJÁS-AM.**

8.8. Realizar avaliações periódicas da qualidade dos serviços executados, após o recebimento, para assegurar que as condições exigidas estão sendo atendidas.

8.9. Comunicar ao órgão de representação judicial do Município para adoção das medidas cabíveis em caso de descumprimento das obrigações pela Contratada.

8.10. Exigir da Contratada a entrega da seguinte documentação como condição indispensável para o recebimento definitivo do objeto da obra, quando for o caso:

- **8.10.1.** "As built", elaborado pelo responsável pela execução da obra.
- **8.10.2.** Comprovação das ligações definitivas de energia, água, telefone e gás.
- **8.10.3.** Laudo de vistoria do corpo de bombeiros aprovando o serviço realizado.
- **8.10.4.** Carta "habite-se", emitida pela prefeitura.
- **8.10.5.** Certidão negativa de débitos previdenciários, específica para o registro da obra junto ao Cartório de Registro de Imóveis, se necessário.

8.11. Arquivar, entre outros documentos, projetos, "as built", especificações técnicas, orçamentos, termos de recebimento, contratos, aditamentos, relatórios de inspeções técnicas e notificações expedidas, relacionados à construção da escola.

8.12. Fiscalizar o cumprimento dos requisitos legais, especialmente quando a Contratada houver se beneficiado da preferência estabelecida pelo art. 3º, § 5º, da Lei nº 8.666, de 1993.

9. OBRIGAÇÕES DA CONTRATADA

9.1. A Contratada deverá executar o contrato conforme as especificações descritas neste Projeto Básico e em sua proposta, alocando os empregados necessários para o cumprimento das cláusulas contratuais. Também deverá fornecer e utilizar materiais, equipamentos, ferramentas e utensílios necessários, respeitando as quantidades e qualidades mínimas especificadas.

9.2. A Contratada deverá reparar, corrigir, remover ou substituir, às suas expensas, qualquer serviço ou obra que apresente vícios, defeitos ou incorreções resultantes da execução ou dos materiais empregados, no prazo fixado pelo Fiscal do Contrato.

9.3. A Contratada se responsabiliza pelos vícios e danos decorrentes da execução do objeto do contrato, conforme os artigos 14 e 17 a 27 do Código de Defesa do Consumidor (Lei nº 8.078/1990). A Contratante poderá descontar da garantia prestada, caso exigida, ou dos pagamentos devidos à Contratada, o valor correspondente aos danos sofridos.

9.3.1.1. A responsabilidade inclui reparação de danos causados ao Município ou à entidade municipal, devendo a Contratada ressarcir integralmente a Administração.

9.4. A Contratada deverá utilizar empregados habilitados e com conhecimentos necessários para a execução do objeto, em conformidade com as normas vigentes.

9.5. A Contratada fica vedada de utilizar empregados que sejam familiares de agentes públicos ocupantes de cargos em comissão ou função de confiança, conforme o artigo 7º do Decreto nº 7.203/2010.

9.6. Caso não seja possível verificar a regularidade fiscal e trabalhista da Contratada, esta deverá entregar, até o dia 30 do mês seguinte à prestação de serviços, os seguintes documentos:

- Prova de regularidade quanto à Seguridade Social.
- Certidão conjunta relativa aos tributos federais e à Dívida Ativa da União.
- Certidões que comprovem a regularidade perante a Fazenda Estadual e Municipal.
- Certidão de Regularidade do FGTS (CRF).
- Certidão Negativa de Débitos Trabalhistas (CNDT), conforme a IN SEGES/MP nº 5/2017.

9.7. A Contratada será responsável pelo cumprimento das obrigações previstas em Acordos, Convenções e Dissídios Coletivos de Trabalho, bem como por todas as obrigações trabalhistas, sociais, previdenciárias e tributárias.

9.8. A Contratada deverá comunicar ao Fiscal do contrato, no prazo de 24 horas, qualquer ocorrência anormal ou acidente que se verifique no local dos serviços.

9.9. A Contratada deverá assegurar aos seus trabalhadores condições adequadas de trabalho, incluindo equipamentos e instalações que cumpram as normas de saúde, segurança e bem-estar.

9.10. A Contratada deverá prestar esclarecimentos ou informações solicitadas pela Contratante ou por seus prepostos, garantindo acesso ao local dos trabalhos e aos documentos relacionados à execução do contrato.

9.11. A Contratada deverá paralisar, por determinação da Contratante, qualquer atividade que não esteja sendo executada conforme a boa técnica ou que ponha em risco a segurança de pessoas ou bens.

9.12. A Contratada deverá promover a guarda, manutenção e vigilância dos materiais, ferramentas e tudo o necessário à execução dos serviços durante a vigência do contrato.

9.13. A Contratada deverá organizar técnica e administrativamente os serviços, garantindo sua execução eficaz e eficiente, de acordo com o Projeto Básico e no prazo determinado.

9.14. A Contratada deverá conduzir os trabalhos conforme a legislação pertinente, mantendo o local dos serviços limpo e nas melhores condições de segurança, higiene e disciplina.

9.15. Quaisquer mudanças nos métodos executivos que fujam às especificações do memorial descritivo deverão ser submetidas previamente à Contratante para análise e aprovação.

9.16. A Contratada não poderá permitir o trabalho de menores de 16 anos, salvo na condição de aprendiz para maiores de 14 anos, nem o trabalho de menores de 18 anos em atividades noturnas, perigosas ou insalubres.

9.17. A Contratada deverá manter as condições de habilitação e qualificação exigidas durante toda a vigência do contrato.

9.18. A Contratada deverá cumprir as normas sobre a reserva de cargos para pessoas com deficiência ou reabilitados da Previdência Social, conforme estabelecido pela Lei nº 13.146/2015, e as regras de acessibilidade.

9.19. A Contratada deverá guardar sigilo sobre todas as informações obtidas durante a execução do contrato.

9.20. A Contratada deverá arcar com os custos decorrentes de equívocos no dimensionamento dos quantitativos de sua proposta, complementando-os caso necessário.

9.21. A Contratada deverá cumprir as normas de segurança e os postulados legais federais, estaduais e municipais.

9.22. A Contratada deverá fornecer os materiais, equipamentos e utensílios em quantidade e qualidade adequadas, em conformidade com as boas práticas técnicas e a legislação.

9.23. A Contratada deverá garantir à Contratante os direitos de propriedade intelectual sobre os produtos desenvolvidos, permitindo sua utilização e distribuição sem limitações.

9.24. A Contratada deverá assegurar os direitos autorais sobre a solução, o projeto, suas especificações técnicas e outros produtos gerados durante a execução do contrato.

9.25. A Contratada deverá realizar a transição contratual, garantindo a transferência de conhecimento, tecnologia e técnicas empregadas, sem perda de informações. A Contratante poderá exigir capacitação de seus técnicos ou da nova empresa responsável pela execução, se necessário.

9.26. A Contratada deverá manter os empregados nos horários predeterminados pela Contratante e apresentar a relação nominal dos mesmos quando solicitado.

9.27. A Contratada deverá instruir seus empregados sobre as Normas Internas da Contratante e sobre as atividades a serem desempenhadas.

9.28. A Contratada deverá manter um preposto aceito pela Contratante, com capacidade para tomar decisões compatíveis com os compromissos assumidos.

9.29. A Contratada deverá adotar providências para evitar danos às redes hidrossanitárias, elétricas e de comunicação durante a execução dos serviços.

9.30. A Contratada deverá providenciar as Anotações e Registros de Responsabilidade Técnica (ART/RRT) no CREA ou CAU-BR, conforme as especialidades pertinentes.

9.31. A Contratada deverá obter as licenças e autorizações exigíveis para a execução do contrato, conforme a legislação aplicável.

9.32. A Contratada deverá elaborar e manter o Diário de Obra, registrando o andamento do empreendimento, como número de funcionários, condições de trabalho, serviços executados e outros fatos relevantes.

9.33. A Contratada deverá refazer, às suas expensas, os trabalhos executados de forma inadequada ou com materiais defeituosos ou com vícios de construção, pelo prazo de 05 (cinco) anos, contados da data de emissão do Termo de Recebimento Definitivo.

9.34. A Contratada deverá utilizar apenas matéria-prima florestal de origem legal, conforme estabelecido pela legislação ambiental.

9.35. A Contratada deverá comprovar a procedência legal dos produtos ou subprodutos florestais utilizados durante a execução contratual.

9.36. A Contratada deverá observar as diretrizes de gerenciamento de resíduos da construção civil conforme as normas do CONAMA e as determinações da legislação ambiental aplicável.

9.37. Em hipótese alguma, a Contratada poderá dispor de resíduos da obra em locais não licenciados, como aterros de resíduos sólidos urbanos, encostas ou áreas protegidas por lei.

10. CONTROLE E FISCALIZAÇÃO DA EXECUÇÃO

10.1. A fiscalização do contrato, ao identificar subdimensionamento da produtividade pactuada, deverá comunicar a autoridade competente para que seja realizada a adequação contratual à produtividade efetivamente realizada, observando-se os limites para alteração dos valores contratuais, conforme disposto no artigo 121, § 1º da Lei nº 14.133, de 2021.

10.2. A conformidade do material, técnica e equipamentos a serem utilizados na execução dos serviços deverá ser verificada juntamente com a documentação fornecida pela Contratada, que deve conter a relação detalhada desses itens, conforme as especificações do Projeto Básico, incluindo as quantidades e as especificações técnicas, como marca, qualidade e forma de uso.

10.3. O representante da Contratante deverá registrar todas as ocorrências verificadas, tomando as providências necessárias para garantir o cumprimento das cláusulas contratuais, conforme o disposto no artigo 158 da Lei nº 14.133, de 2021.

10.4. O descumprimento total ou parcial das obrigações assumidas pela Contratada, especialmente no que se refere às obrigações trabalhistas e sociais, implicará a aplicação de sanções administrativas previstas neste Projeto Básico, podendo resultar em rescisão contratual conforme as disposições do artigo 157 da Lei nº 14.133, de 2021.

10.5. A gestão e fiscalização da execução contratual devem ser realizadas de forma preventiva, rotineira e sistemática, podendo ser conduzidas por servidores, equipe de fiscalização ou por único servidor, desde que se assegure a distinção dessas atividades e que o volume de trabalho não prejudique o desempenho das ações de Gestão do Contrato, conforme o artigo 158 da Lei nº 14.133, de 2021.

10.6. A fiscalização técnica avaliará constantemente a execução do objeto do contrato, com a finalidade de garantir sua conformidade e qualidade.

10.7. Durante a execução, o fiscal técnico deverá monitorar de forma contínua a qualidade dos serviços prestados, intervindo sempre que necessário para exigir que a Contratada corrija as faltas, falhas e irregularidades detectadas.

10.8. O fiscal técnico deverá apresentar ao preposto da Contratada a avaliação da execução do objeto ou, se for o caso, uma avaliação de desempenho e qualidade da prestação dos serviços realizada.

10.9. Em hipótese alguma, será permitido que a própria contratada realize a avaliação de desempenho e qualidade da prestação dos serviços.

10.10. A Contratada poderá apresentar justificativas para a prestação do serviço com nível inferior de conformidade, as quais poderão ser aceitas pelo fiscal técnico, desde que comprovada a excepcionalidade da ocorrência, que seja resultado exclusivamente de fatores imprevisíveis e alheios ao controle da Contratada, conforme o artigo 157 da Lei nº 14.133, de 2021.

10.11. No caso de descumprimento contínuo dos padrões de qualidade exigidos ou quando o desempenho ultrapassar os limites toleráveis estabelecidos nos indicadores, além da aplicação de fatores redutores, as sanções previstas no ato convocatório deverão ser aplicadas à Contratada, conforme o artigo 157 da Lei nº 14.133, de 2021.

10.12. O fiscal técnico poderá realizar a avaliação de desempenho e qualidade dos serviços de forma diária, semanal ou mensal, desde que o período escolhido seja suficiente para verificar a conformidade e aferir a qualidade da prestação dos serviços, conforme o artigo 158 da Lei nº 14.133, de 2021.

10.13. No caso de obras, a fiscalização deverá:

10.13.1. Solicitar, mensalmente e por amostragem, que a Contratada apresente os documentos comprobatórios das obrigações trabalhistas e previdenciárias de seus empregados alocados na execução da obra, com ênfase nos seguintes pontos: 14.13.1.1. Pagamento de salários, adicionais, horas extras, repouso semanal remunerado e décimo terceiro salário; 14.13.1.2. Concessão de férias remuneradas e o respectivo pagamento adicional; 14.13.1.3. Concessão de auxílio-transporte, auxílio-alimentação e auxílio-saúde, quando for devido; 14.13.1.4. Depósitos do FGTS; 14.13.1.5. Pagamento de obrigações trabalhistas e previdenciárias dos empregados dispensados até a data da extinção do contrato.

10.13.2. Solicitar, por amostragem, aos empregados da Contratada que apresentem extratos dos seus pagamentos de contribuições previdenciárias e do FGTS, a fim de verificar se as contribuições estão sendo corretamente recolhidas em seus nomes. Todos os em-

pregados deverão ter seus extratos avaliados ao final de um ano da contratação, podendo, ainda, ser realizada mais de uma análise em relação ao mesmo empregado, conforme a necessidade.

10.13.3. Oficiar os órgãos responsáveis pela fiscalização em caso de indício de irregularidade no cumprimento das obrigações trabalhistas, previdenciárias e no recolhimento do FGTS.

10.14. A fiscalização prevista nesta cláusula não exime nem reduz a responsabilidade da Contratada, inclusive perante terceiros, por quaisquer irregularidades resultantes de imperfeições técnicas, vícios redibitórios ou uso de materiais inadequados ou de qualidade inferior. Em caso de irregularidades, a Contratante não será corresponsável por tais falhas, conforme artigo 70 da Lei nº 8.666/1993 e o artigo 157 da Lei nº 14.133/2021.

11. DO PAGAMENTO

11. DOS CRITÉRIOS DE AFERIÇÃO E MEDIÇÃO PARA FATURAMENTO

11.1. Será indicada a retenção ou glosa no pagamento, proporcional à irregularidade verificada, sem prejuízo das sanções cabíveis, caso se constate que a Contratada:

11.1.1. não produziu os resultados acordados;

11.1.2. deixou de executar as atividades contratadas, ou não as executou com a qualidade mínima exigida;

11.1.3. deixou de utilizar os materiais e recursos humanos exigidos para a execução do serviço, ou utilizou-os com qualidade ou quantidade inferior à demandada.

12. DO RECEBIMENTO DAS ETAPAS DE EXECUÇÃO E DO RECEBIMENTO DO OBJETO

12.1. A emissão da Nota Fiscal/Fatura referente a cada etapa de execução prevista no cronograma físico-financeiro deverá ser precedida do recebimento provisório e definitivo da respectiva etapa, conforme as seguintes diretrizes:

12.1.1. Ao final de cada etapa da execução contratual, conforme o Cronograma Físico-Financeiro, a Contratada deverá apresentar a medição preliminar dos serviços executados no período, acompanhada de planilha e memória de cálculo detalhada.

12.1.2. Uma etapa será considerada efetivamente concluída quando os serviços previstos para essa etapa, no Cronograma Físico-Financeiro, estiverem executados em sua totalidade.

12.1.3. A Contratada também deverá apresentar, em cada medição, os documentos comprobatórios da procedência legal dos produtos e subprodutos utilizados na execução contratual, quando pertinente.

12.2. O recebimento provisório será realizado pelo fiscal técnico ou pela equipe de fiscalização, após a entrega da documentação mencionada, conforme as seguintes orientações:

12.2.1. A Contratante realizará uma inspeção detalhada de todos os serviços executados, por meio de profissionais técnicos habilitados, acompanhados dos responsáveis pela execução dos serviços, com o objetivo de verificar a adequação dos serviços e identificar qualquer necessidade de correções, ajustes ou revisões finais.

12.2.1.1. Para efeito de recebimento provisório, ao final de cada período de faturamento, o fiscal técnico do contrato avaliará o resultado da execução do objeto, podendo, se necessário, realizar ajustes nos valores a serem pagos à Contratada, com base no desempenho e na qualidade dos serviços executados, sendo registrada uma avaliação detalhada a ser encaminhada ao gestor do contrato.

12.2.1.2. A Contratada deverá corrigir, remover, reconstruir ou substituir, às suas expensas, qualquer parte do objeto em que se verifiquem defeitos ou falhas provenientes da execução ou dos materiais empregados. O fiscal técnico não atestará a última medição de serviços até que todas as pendências, se houver, sejam resolvidas.

12.2.1.3. O recebimento provisório também estará sujeito, quando aplicável, à conclusão de todos os testes de campo e à entrega dos Manuais e Instruções exigíveis.

12.2.1.4. A aprovação da medição preliminar não exime a Contratada de suas responsabilidades contratuais e não implica aceitação definitiva dos serviços executados.

12.2.2. Dentro de um prazo de até 15 (quinze) dias corridos após o recebimento dos documentos apresentados pela Contratada, o fiscal ou a equipe de fiscalização deverá elaborar o Relatório Circunstanciado, em conformidade com suas atribuições, e encaminhá-lo ao gestor do contrato.

12.2.2.1. Quando a fiscalização for realizada por um único servidor, o relatório circunstanciado deverá incluir o registro, análise e conclusão sobre as ocorrências na execução do contrato, tanto em termos técnicos quanto administrativos, além de outros documentos relevantes, para que sejam enviados ao gestor do contrato para providências relacionadas ao recebimento definitivo.

12.2.2.2. O recebimento provisório será considerado concluído com a entrega do relatório circunstanciado ou, caso haja mais de um relatório, com a entrega do último.

12.2.2.3. Se a verificação não ocorrer dentro do prazo estabelecido, o recebimento provisório será considerado realizado após o término do prazo.

12.3. No prazo de até 10 (dez) dias corridos após o recebimento provisório dos serviços, o Gestor do Contrato deverá providenciar o recebimento definitivo, seguindo as seguintes diretrizes:

12.3.1. O Gestor do Contrato realizará uma análise detalhada dos relatórios e da documentação apresentada pela fiscalização e, caso identifique irregularidades que impeçam a liquidação e pagamento da despesa, solicitará à Contratada, por escrito, as correções necessárias.

12.3.2. Emitirá o Termo Circunstanciado para formalizar o recebimento definitivo dos serviços prestados, com base nos relatórios e documentos apresentados.

12.3.3. Comunicar a Contratada para que emita a Nota Fiscal ou Fatura, com o valor exato apurado pela fiscalização.

12.4. Para os contratos de escopo, o recebimento da última etapa de execução equivale ao recebimento do objeto total, sendo realizado da seguinte forma:

12.4.1. Provisoriamente, pelo responsável pela fiscalização, por meio de Termo Circunstanciado, assinado pelas partes, em até 15 (quinze) dias da comunicação escrita da Contratada.

12.4.2. Definitivamente, por servidor ou comissão designada pela autoridade competente, mediante Termo Circunstanciado, assinado pelas partes, após o prazo de observação ou vistoria que ateste a conformidade do objeto com os termos contratuais, conforme o disposto no art. 69 da Lei nº 8.666/93.

12.4.3. O prazo para o recebimento definitivo será de 30 (trinta) dias, salvo se outro prazo for estabelecido no edital.

12.4.4. Na hipótese de não ser realizada a verificação dentro do prazo fixado, o recebimento definitivo será considerado realizado após o esgotamento do prazo.

12.4.5. O prazo de recebimento definitivo não poderá exceder 90 (noventa) dias, salvo em casos excepcionais devidamente justificados e previstos no edital.

12.5. O recebimento provisório ou definitivo do objeto não isenta a Contratada de sua responsabilidade por eventuais danos ou defeitos decorrentes da execução inadequada do contrato, sendo aplicáveis as garantias e responsabilidades previstas em contrato e na legislação vigente.

12.6. Os serviços poderão ser rejeitados, no todo ou em parte, quando não atendem às especificações deste Projeto Básico e da proposta, devendo a Contratada corrigi-los, refazê-los ou substituí-los, às suas custas, no prazo estabelecido pela fiscalização, sem prejuízo da aplicação de penalidades.

12.7. Conforme o art. 74 da Lei nº 8.666/93, poderá ser dispensado o recebimento provisório para serviços cujo valor não ultrapasse o limite previsto no art. 23, inciso II, alínea "a" da referida Lei, desde que não envolvam equipamentos ou instalações que requeiram verificação de funcionamento ou produtividade.

12.8. O Fiscal deverá se abster de realizar o recebimento provisório de obras com pendências não resolvidas pela Contratada, já que o recebimento provisório não legitima a entrega de uma obra inconclusa, mas tem como objetivo garantir à Administração a cobertura contra vícios ocultos que possam surgir após o recebimento provisório, conforme o Acórdão nº 853/2013 – Plenário.

13. DO PAGAMENTO

13.1. A emissão da Nota Fiscal/Fatura será precedida do recebimento definitivo do serviço, conforme o previsto neste Projeto Básico.

13.2. Quando houver glosa parcial dos serviços, a contratante deverá comunicar à contratada para que esta emita a Nota Fiscal ou Fatura com o valor exato dimensionado.

13.3. O pagamento será efetuado pela Contratante no prazo de até 30 (trinta) dias, contados do recebimento da Nota Fiscal/Fatura, conforme disposto no artigo 40, inciso XIV, "a", da Lei nº 8.666, de 1993, e artigo 147 da Lei nº 14.133, de 2021.

13.3.1. Os pagamentos decorrentes de despesas cujos valores não ultrapassem o limite de que trata o inciso II do artigo 24 da Lei nº 8.666, de 1993, deverão ser efetuados no prazo de até 5 (cinco) dias úteis, contados da data da apresentação da Nota Fiscal/Fatura, nos termos do artigo 5º, § 3º, da Lei nº 8.666, de 1993.

13.4. A Nota Fiscal ou Fatura deverá ser obrigatoriamente acompanhada da comprovação da regularidade fiscal e trabalhista, mediante consulta aos sítios eletrônicos oficiais ou à documentação mencionada no artigo 29 da Lei nº 8.666, de 1993 e nos artigos 163 e 164 da Lei nº 14.133/2021.

13.4.1. Constatando-se a situação de irregularidade do fornecedor contratado, deverão ser tomadas as providências previstas no artigo 31 da Instrução Normativa nº 3, de 26 de abril de 2018.

13.5. O setor competente para proceder ao pagamento deve verificar se a Nota Fiscal ou Fatura apresentada contém os elementos necessários e essenciais do documento, tais como:

13.5.1. o prazo de validade; 17.5.2. a data da emissão; 17.5.3. os dados do contrato e do órgão contratante; 17.5.4. o período de prestação dos serviços; 17.5.5. o valor a pagar; 13.5.6. eventual destaque do valor de retenções tributárias cabíveis.

13.6. Havendo erro na apresentação da Nota Fiscal/Fatura, ou circunstância que impeça a liquidação da despesa, o pagamento ficará sobrestado até que a Contratada providencie as medidas corretivas. Nesta hipótese, o prazo para pagamento iniciar-se-á após a comprovação da regularização da situação, sem acarretar qualquer ônus para a Contratante.

13.7. Será considerada data do pagamento o dia em que constar como emitida a ordem bancária para pagamento.

13.8. Antes de cada pagamento à contratada, será realizada consulta aos sistemas eletrônicos para verificar a manutenção das condições de habilitação exigidas no edital, conforme disposto no artigo 75 da Lei nº 14.133/2021.

13.9. Constatando-se a situação de irregularidade da contratada, será providenciada sua notificação, por escrito, para que, no prazo de 5 (cinco) dias úteis, regularize sua situação ou, no mesmo prazo, apresente sua defesa. O prazo poderá ser prorrogado uma vez, por igual período, a critério da contratante.

13.10. Previamente à emissão de nota de empenho e a cada pagamento, a Administração deverá realizar consulta para identificar possível suspensão temporária de participação em licitações, no âmbito do órgão ou entidade, proibição de contratar com o Poder Público, bem como ocorrências impeditivas indiretas, conforme o disposto no artigo 79 da Lei nº 14.133/2021.

13.11. Não havendo regularização ou sendo a defesa considerada improcedente, a contratante deverá comunicar aos órgãos responsáveis pela fiscalização da regularidade fiscal quanto à inadimplência da contratada, bem como quanto à existência de pagamento a ser efetuado, para que sejam acionados os meios pertinentes e necessários para garantir o recebimento de seus créditos.

13.12. Persistindo a irregularidade, a contratante deverá adotar as medidas necessárias à rescisão contratual nos autos do processo administrativo correspondente, assegurada à contratada a ampla defesa, conforme disposto no artigo 79 da Lei nº 14.133/2021.

13.13. Havendo a efetiva execução do objeto, os pagamentos serão realizados normalmente, até que se decida pela rescisão do contrato, caso a contratada não regularize sua situação fiscal ou trabalhista.

13.13.1. Será rescindido o contrato em execução com a contratada inadimplente em suas obrigações fiscais ou trabalhistas, salvo por motivo de economicidade, segurança nacional ou outro de interesse público de alta relevância, devidamente justificado, em qualquer caso, pela máxima autoridade da contratante, conforme disposto no artigo 79, § 2º da Lei nº 14.133/2021.

13.14. Quando do pagamento, será efetuada a retenção tributária prevista na legislação aplicável, nos termos do item 6 do Anexo XI da IN SEGES/MP n. 5/2017, quando cabível.

13.15. Atentar que a natureza do contrato e o objeto da contratação que irão determinar a retenção tributária eventualmente cabível, bem como a possibilidade de a empresa se beneficiar da condição de optante do Simples Nacional, conforme previsto na Lei Complementar nº 123, de 2006.

13.16. No caso de obras, caso não seja apresentada a documentação comprobatória do cumprimento das obrigações de que trata a IN SEGES/MP nº 6, de 2018, a contratante comunicará o fato à contratada e reterá o pagamento da fatura mensal, em valor proporcional ao inadimplemento, até que a situação seja regularizada.

13.16.1. Na hipótese prevista no subitem anterior, não havendo quitação das obrigações por parte da contratada no prazo de quinze dias, a contratante poderá efetuar o pagamento das obrigações diretamente aos empregados da contratada que tenham participado da execução dos serviços objeto do contrato.

13.16.2. O contrato poderá ser rescindido por ato unilateral e escrito da contratante, com a aplicação das penalidades cabíveis para os casos de não pagamento dos salários e demais verbas trabalhistas, bem como pelo não recolhimento das contribuições sociais, previdenciárias e para com o Fundo de Garantia do Tempo de Serviço (FGTS), em relação aos empregados da contratada que efetivamente participarem da execução do contrato.

14. REAJUSTE

14.1. Os preços são fixos e irredutíveis no prazo de um ano contado da data do orçamento a que a proposta se referir.

14.2. O orçamento estimado pela Administração baseou-se nas planilhas referenciais SI-NAPI do mês dezembro de 2024.

14.3. Dentro do prazo de vigência do contrato e a partir do pedido da contratada, os preços contratados poderão sofrer reajuste após o interregno de um ano da referência mencionada, aplicando-se o Índice Nacional da Construção Civil – INCC exclusivamente para as obrigações iniciadas e concluídas após a ocorrência da anualidade, com base na seguinte fórmula (art. 5º do Decreto nº 1.054, de 1994):

$R = V (I - I^0) / I^0$, onde:

- R = Valor do reajuste procurado;
- V = Valor contratual a ser reajustado;
- I^0 = Índice inicial - refere-se ao índice de custos ou de preços correspondente à data fixada para entrega da proposta na licitação;
- I = Índice relativo ao mês do reajustamento.

14.4. Nos reajustes subsequentes ao primeiro, o interregno mínimo de um ano será contado a partir dos efeitos financeiros do último reajuste.

14.5. No caso de atraso ou não divulgação do índice de reajustamento, o CONTRATANTE pagará à CONTRATADA a importância calculada pela última variação conhecida, liquidando a diferença correspondente tão logo seja divulgado o índice definitivo. Fica a CONTRATADA obrigada a apresentar memória de cálculo referente ao reajustamento de preços do valor remanescente, sempre que este ocorrer.

14.6. Nas aferições finais, o índice utilizado para reajuste será, obrigatoriamente, o definitivo.

14.7. Caso o índice estabelecido para reajustamento venha a ser extinto ou de qualquer forma não possa mais ser utilizado, será adotado, em substituição, o que vier a ser determinado pela legislação então em vigor.

14.8. Na ausência de previsão legal quanto ao índice substituto, as partes elegerão novo índice oficial, para reajustamento do preço do valor remanescente, por meio de termo aditivo.

14.9. O reajuste será realizado por apostilamento.

15. GARANTIA DA EXECUÇÃO

15.1. A Contratada apresentará, no prazo máximo de 10 (dez) dias úteis, prorrogáveis por igual período, a critério do Contratante, contado da assinatura do contrato, comprovante de prestação de garantia, podendo optar por caução em dinheiro ou títulos da dívida pública, seguro-garantia ou fiança bancária, em valor correspondente a 5% (cinco por cento) do valor total do contrato, com validade durante a execução do contrato e 90

(noventa) dias após término da vigência contratual, devendo ser renovada a cada prorrogação.

15.1.1. A inobservância do prazo fixado para apresentação da garantia acarretará a aplicação de multa de 0,07% (sete centésimos por cento) do valor total do contrato por dia de atraso, até o máximo de 2% (dois por cento).

15.1.2. O atraso superior a 25 (vinte e cinco) dias autoriza a Administração a promover a rescisão do contrato por descumprimento ou cumprimento irregular de suas cláusulas, conforme disposto nos incisos I e II do art. 78 da Lei nº 8.666 de 1993 e artigos 77 e 78 da Lei nº 14.133/2021.

15.2. A garantia assegurará, qualquer que seja a modalidade escolhida, o pagamento de:

15.2.1. prejuízos advindos do não cumprimento do objeto do contrato e do não adimplemento das demais obrigações nele previstas; 15.2.2. prejuízos diretos causados à Administração decorrentes de culpa ou dolo durante a execução do contrato; 15.2.3. multas moratórias e punitivas aplicadas pela Administração à contratada; 15.2.4. obrigações trabalhistas e previdenciárias de qualquer natureza e para com o FGTS, não adimplidas pela contratada, quando caber.

15.3. A modalidade seguro-garantia somente será aceita se contemplar todos os

16.0 CRITÉRIOS DE SELEÇÃO DO FORNECEDOR

16.1. As exigências de habilitação jurídica e de regularidade fiscal e trabalhista são as usuais para a generalidade dos objetos, conforme disciplinado no edital, em conformidade com a Lei nº 14.133/2021.

16.2. Os critérios de qualificação econômica a serem atendidos pelo fornecedor estão previstos no edital.

16.3. As empresas cadastradas ou não deverão comprovar, ainda, a qualificação técnica, por meio da apresentação dos documentos exigidos no sistema eletrônico de licitação:

16.3.1. Registro ou inscrição da empresa licitante no CREA (Conselho Regional de Engenharia e Agronomia) e/ou CAU (Conselho de Arquitetura e Urbanismo), em plena validade;

16.3.2. Quanto à capacitação técnico-operacional: apresentação de um ou mais atestados de capacidade técnica, fornecido por pessoa jurídica de direito público ou privado devidamente identificada, em nome do licitante, relativo à execução de obra ou serviço

de engenharia, compatível em características, quantidades e prazos com o objeto da presente licitação, envolvendo as parcelas de maior relevância e valor significativo do objeto da licitação:

TELHAMENTO COM TELHA METÁLICA E = 30 MM, COM ATÉ 2 ÁGUAS, INCLUSO IÇAMENTO. AF_07/2019 (118,21 m²)

PAINEL ALUMINIO COMPOSTO (ACM): (14,28m²)

PILAR EM MADEIRA DE LEI 15X15CM: (137,65 m)

PISO EM ASSOALHO DE MADEIRA REGUA 30CM X 2,5CM: (87,87m²)

ESTAÇÃO DE TRATAMENTO DE ESGOTO(ETE): (1 UND)

16.3.2.1. Para fins de habilitação técnico-operacional em certames visando à contratação de obras e serviços de engenharia, devem ser exigidos atestados emitidos em nome da licitante, podendo ser solicitadas as Certidões de Acervo Técnico (CAT) ou Anotações/Registros de Responsabilidade Técnica (ART/RRT) emitidas pelo conselho de fiscalização profissional competente em nome dos profissionais vinculados aos referidos atestados, conforme disposto no artigo 67 da Lei 14.133/2021.

16.3.2.1.1. O atestado de capacidade técnica deverá conter a descrição das características técnicas das obras ou serviços executados, atestando a execução parcial ou total do objeto do contrato, conforme exigido pelo artigo 63 da Lei 14.133/2021.

16.3.3. Comprovação da capacitação técnico-profissional, mediante apresentação de Certidão de Acervo Técnico – CAT, expedida pelo CREA ou CAU da região pertinente, nos termos da legislação aplicável, em nome do(s) responsável(is) técnico(s) e/ou membros da equipe técnica que participarão da obra, relativo à execução dos serviços que compõem as parcelas de maior relevância técnica e valor significativo da contratação.

16.3.3.1. Os responsáveis técnicos e/ou membros da equipe técnica acima elencados deverão pertencer ao quadro permanente da empresa licitante, conforme artigo 65 da Lei 14.133/2021.

16.3.6. Atestado de vistoria assinado pelo servidor responsável, caso exigida no Projeto Básico, conforme artigo 23, §1º da Lei 14.133/2021.

16.4. Os critérios de aceitabilidade de preços serão:

16.4.1. Valor Global: R\$ **385.865,68** (Trezentos e oitenta e cinco mil, oitocentos e sessenta e cinco reais e sessenta e oito centavos).

16.4.2. Valores unitários: conforme planilha de composição de preços anexa ao edital.

16.4.3. Caso o Regime de Execução seja o de empreitada por preço global ou empreitada integral, será desclassificada a proposta ou lance vencedor nos quais se verifique que qualquer um dos seus custos unitários supera o correspondente custo unitário de referência fixado pela Administração, salvo se o preço de cada uma das etapas previstas no cronograma físico-financeiro não superar os valores de referência discriminados nos projetos anexos a este edital, conforme o artigo 42 da Lei 14.133/2021.

16.5. O critério de julgamento da proposta é o menor preço global, nos termos do artigo 33 da Lei 14.133/2021.

16.6. As regras de desempate entre propostas são as discriminadas no edital, em consonância com o artigo 60 da Lei 14.133/2021.

17. ESTIMATIVA DE PREÇOS E PREÇOS REFERENCIAIS.

17.1. O custo estimado da contratação é o previsto no valor global máximo.

18. DOS RECURSOS ORÇAMENTÁRIOS.

18.1. As despesas decorrentes da presente contratação correrão à conta de recursos específicos consignados no Orçamento Anual do Município, especificados no Edital e Minuta Contratual.

Integram este TERMO DE REFERÊNCIA o Projeto Básico, para todos os fins e efeitos, os seguintes Anexos, relacionados no Edital, os Documentos referentes à responsabilidade técnica (ART/RRT referentes à totalidade das peças técnicas produzidas por profissional habilitado, consoante previsão do art. 10 do Decreto n. 7983/2013) e ainda a Síntese do Projeto Aprovado.

19. DISPOSIÇÕES GERAIS

19.1 A fiscalização da execução dos serviços será realizada pela Prefeitura Municipal de Codajás-AM, por meio de seus órgãos competentes, garantindo o cumprimento das exigências estabelecidas neste Termo de Referência. A equipe responsável terá plena autonomia para solicitar correções, ajustes e esclarecimentos sempre que necessário, a fim de assegurar a qualidade e conformidade da obra ou serviço prestado.

19.2 O descumprimento de qualquer cláusula deste Termo de Referência poderá acarretar a aplicação das penalidades previstas no contrato, incluindo advertências, multas, suspensão temporária de participação em licitações e até rescisão contratual, conforme a gravidade da infração. Além disso, a contratada poderá ser responsabilizada civil, administrativa e, se for o caso, criminalmente pelos prejuízos causados em razão do não cumprimento das obrigações assumidas.

19.3 Qualquer situação não prevista neste Termo de Referência será analisada pela Prefeitura Municipal de Codajás-AM, que adotará as medidas cabíveis com base na legislação vigente e nos princípios da legalidade, moralidade e interesse público.

Codajás-AM, junho de 2026

WILLIAN OLIVEIRA DOS SANTOS

CREA: 20089AM

Engenheiro Civil

Responsável técnico pela elaboração do projeto

Obra
CONSTRUÇÃO DE UMA ESCOLA DE MADEIRA COM 02 SALAS, ESTAÇÃO DE TRATAMENTO DE ESGOTO E SISTEMA DE ENERGIA COM PLACAS FOTOVOLTAICAS NA COMUNIDADE SÃO FRANCISCO DA TRINDADE, PARANÁ DAS ONÇAS, NO MUNICÍPIO DE CODAJÁS-AM

Bancos
SINAPI - 04/2026 - Amazonas
SBC - 05/2026 - Amazonas

B.D.I.
22,47%

Encargos Sociais
Não Desonerado: embutido nos preços unitário dos insumos de mão de obra, de acordo com as bases.

Orçamento Sintético

Item	Código	Banco	Descrição	Und	Quant.	Valor Unit	Valor Unit com BDI	Total	Peso (%)
1			ADMINISTRAÇÃO LOCAL DA OBRA		1		20.391,30	20.391,30	5,28 %
1.1	90777	SINAPI	ENGENHEIRO CIVIL DE OBRA JUNIOR COM ENCARGOS COMPLEMENTARES	H	90	134,56	164,79	14.831,10	3,84 %
Local			Descrição	Fórmula				Quantidade	
			1H POR DIA X 90 DIAS	1*90				90,0000000	
1.2	90776	SINAPI	ENCARREGADO GERAL COM ENCARGOS COMPLEMENTARES	H	90	50,45	61,78	5.560,20	1,44 %
Local			Descrição	Fórmula				Quantidade	
			1H POR DIA X 90 DIAS	1*90				90,0000000	
2			TRANSPORTE DE MATERIAIS		1		14.084,05	14.084,05	3,65 %
2.1	CP-TRANSPOR	Próprio	MOBILIZAÇÃO E TRANSPORTE DE EQUIPAMENTOS E INSUMOS VIA FLUVIAL COM CONJUNTO EMPURRADOR, BALSA DE CAPACIDADE DE 300	UND	1	11.500,00	14.084,05	14.084,05	3,65 %
Local			Descrição	Fórmula				Quantidade	
			1 UND PARA FINS DE TRANSPORTE DE MATERIAS/INSUMOS PARA OBRA	1				1,0000000	
3			SERVIÇOS PRELIMINARES E TÉCNICOS		1		8.347,64	8.347,64	2,16 %
3.1	98524	SINAPI	LIMPEZA MANUAL DE VEGETAÇÃO EM TERRENO COM ENXADA. AF_03/2024	m²	400,4	5,59	6,84	2.738,73	0,71 %
Local			Descrição	Fórmula				Quantidade	
			CONFORME PROJETO ARQ	18,20*22				400,4000000	
3.2	99059	SINAPI	LOCAÇÃO CONVENCIONAL DE OBRA, UTILIZANDO GABARITO DE TÁBUAS CORRIDAS PONTALETADAS A CADA 2,00M - 2 UTILIZAÇÕES. AF_03/2024	M	69,78	65,64	80,38	5.608,91	1,45 %
Local			Descrição	Fórmula				Quantidade	
				8,20+8,20+3+0,94+1+2,30+3,30+2,30+0,94+3+9,20+8,20+19,20				69,7800000	
4			CANTEIRO DE OBRAS		1		1.381,20	1.381,20	0,36 %
4.1	COMPOSIC	Próprio	PLACA DE OBRA EM LONA COM IMPRESSÃO DIGITAL	m²	6	187,97	230,20	1.381,20	0,36 %
Local			Descrição	Fórmula				Quantidade	
			PLACA DE OBRA 2X2m	3*2				6,0000000	
5			FUNDAÇÃO		1		439,92	439,92	0,11 %
5.1	96522	SINAPI	ESCAVAÇÃO MANUAL PARA BLOCO DE COROAMENTO OU SAPATA (SEM ESCAVACÃO PARA COLOCAÇÃO DE FÓRMAS). AF_01/2024	m³	2,0025	170,47	208,77	418,06	0,11 %
Local			Descrição	Fórmula				Quantidade	
				89*(0,15*0,15*1)				2,0025000	
5.2	101616	SINAPI	PREPARO DE FUNDO DE VALA COM LARGURA MENOR QUE 1,5 M (ACERTO DO SOLO NATURAL). AF_08/2020	m²	2,0025	8,92	10,92	21,86	0,01 %
Local			Descrição	Fórmula				Quantidade	
			IGUAL AO ITEM 4.1	(0,15*0,15)*89				2,0025000	
6			SUPRAESTRUTURA		1		63.287,99	63.287,99	16,40 %
6.1	CP004	Próprio	PILAR EM MADEIRA DE LEI 15X15CM	M	275,3	56,75	69,50	19.133,35	4,96 %
Local			Descrição	Fórmula				Quantidade	
			PILAR ALT= 2,50	71*2,50				177,5000000	
			PILAR ALT= 5,20	4*5,20				20,8000000	
			PILAR ALT= 5,50	14*5,50				77,0000000	
6.2	CP005	Próprio	VIGA EM MADEIRA DE LEI 10X20CM	M	417,67	35,07	42,95	17.938,92	4,65 %
Local			Descrição	Fórmula				Quantidade	
			CONFORME TABELA RESUMO DE PROJETO ESTRUTURAL	417,67				417,6700000	
6.3	COMPOSIC	Próprio	PISO EM ASSOALHO DE MADEIRA REGUA 30CM X 2,5CM	m²	175,73	78,88	96,60	16.975,51	4,40 %
Local			Descrição	Fórmula				Quantidade	

Obra
CONSTRUÇÃO DE UMA ESCOLA DE MADEIRA COM 02 SALAS, ESTAÇÃO DE TRATAMENTO DE ESGOTO E SISTEMA DE ENERGIA COM PLACAS FOTOVOLTAICAS NA COMUNIDADE SÃO FRANCISCO DA TRINDADE, PARANÁ DAS ONÇAS, NO MUNICÍPIO DE CODAJÁS-AM

Bancos
SINAPI - 04/2026 - Amazonas
SBC - 05/2026 - Amazonas

B.D.I.
22,47%

Encargos Sociais
Não Desonerado: embutido nos preços unitário dos insumos de mão de obra, de acordo com as bases.

Orçamento Sintético

Item	Código	Banco	Descrição	Und	Quant.	Valor Unit	Valor Unit com BDI	Total	Peso (%)
				175,73					175,7300000
6.4	CP007	Próprio	GUARDA-CORPO EM MADEIRA 10X10CM, ALT=1,00M, ESPAÇAMENTO ENTRE COLUNAS DE 1,00M E PEÇAS VERTICAL DE 10X10CM	m²	29,74	253,70	310,70	9.240,21	2,39 %
Local				Descrição		Fórmula		Quantidade	
				PERÍMETRO DO GUARDA-CORPO(CONFORME PROJETO ARQ) X ALTURA DE 1,00)		(2+7,38+8,48+2+3+3+0,94+0,94+1+1)*1		29,7400000	
7			ESTRUTURA DE COBERTURA		1		63.011,19	63.011,19	16,33 %
7.1	COMPOSIÇÃO 92562	Próprio	FABRICAÇÃO E INSTALAÇÃO DE TESOURA INTEIRA EM MADEIRA NÃO APARELHADA, VÃO DE 10 M, PARA TELHA ONDULADA DE FIBROCIMENTO, METÁLICA, PLÁSTICA OU TERMOACÚSTICA, INCLUSO	UN	7	1.442,50	1.766,62	12.366,34	3,20 %
Local				Descrição		Fórmula		Quantidade	
				7 UNIDADES		7		7,0000000	
7.2	COMPOSIÇÃO	Próprio	TRAMA DE MADEIRA COMPOSTA POR TERÇAS PARA TELHADOS DE ATÉ 2 ÁGUAS PARA TELHA ONDULADA DE FIBROCIMENTO, METÁLICA,	m²	236,42	18,25	22,35	5.283,98	1,37 %
Local				Descrição		Fórmula		Quantidade	
						(9,91*20,80)		206,1280000	
						2,60*2,51		6,5260000	
						4,66*5,10		23,7660000	
7.3	CP021	Próprio	CUMEEIRA EM ALUMÍNIO - 30CM DE CADA LADO, E= 0,8MM	M	20,8	115,94	141,99	2.953,39	0,77 %
Local				Descrição		Fórmula		Quantidade	
				COMPRIMENTO TOTAL DA COBERTURA		20,80		20,8000000	
7.4	94213	SINAPI	TELHAMENTO COM TELHA DE AÇO/ALUMÍNIO E = 0,5 MM, COM ATÉ 2 ÁGUAS, INCLUSO IÇAMENTO. AF_07/2019	m²	236,42	67,35	82,48	19.499,92	5,05 %
Local				Descrição		Fórmula		Quantidade	
				IGUAL AO ITEM 7.2		236,42		236,4200000	
7.5	COMPOSIÇÃO	Próprio	Letra em aço inox escovado/polido 45cm - instalado	un	34	218,14	267,15	9.083,10	2,35 %
Local				Descrição		Fórmula		Quantidade	
						34		34,0000000	
				"ESCOLA MUNICIPAL MARIA TRINDADE VEIGAS"					
7.6	COMPOSIC	Próprio	ADP SEDOP (061458) - Pannel em ACM 3MM - Estruturado (fachadas)	m²	28,56	395,24	484,05	13.824,46	3,58 %
Local				Descrição		Fórmula		Quantidade	
						(20,80+1,50+1,50)*1,20		28,5600000	
8			PAREDES		1		54.320,95	54.320,95	14,08 %
8.1	CP006	Próprio	ADP SINAPI (105123) - PAREDE DE MADEIRA PARA CONSTRUÇÃO, COM PRESENÇA DE VÃO. INCLUSIVE PERNA/PONTELETE 7,5 X 7,5 CM AF_03/2024	m²	201,42	220,21	269,69	54.320,95	14,08 %
Local				Descrição		Fórmula		Quantidade	
						(6,20+6,20+6,20+6,20+3,50+3,50+2,30+2,30+2,30)*3		116,1000000	
				PAREDE VERTICAL					
						(8,20+9,20+5,20+3+4,10+5,20+3,30+3,30)*3		124,5000000	
				PAREDE HORIZONTAL					
				DESCONTO DAS ESQUADRIAS		(2,10*0,90*6)+(2*1,20*8)+(1,50*1,20*4)+(1,8*0,40*2)		-39,1800000	
9			ESQUADRIAS		1		29.512,87	29.512,87	7,65 %
9.1	COMPOSIC	Próprio	KIT DE PORTA DE MADEIRA TIPO VENEZIANA, PADRÃO POPULAR, 90X210CM, ESPESSURA DE 3CM. ITENS INCLUSOS: DOBRADICAS,	UN	8	1.021,13	1.250,57	10.004,56	2,59 %
Local				Descrição		Fórmula		Quantidade	
				8 UNIDADE CONFORME PROJETO		8		8,0000000	

Obra
CONSTRUÇÃO DE UMA ESCOLA DE MADEIRA COM 02 SALAS, ESTAÇÃO DE TRATAMENTO DE ESGOTO E SISTEMA DE ENERGIA COM PLACAS FOTOVOLTAICAS NA COMUNIDADE SÃO FRANCISCO DA TRINDADE, PARANÁ DAS ONÇAS, NO MUNICÍPIO DE CODAJÁS-AM

Bancos
SINAPI - 04/2026 - Amazonas
SBC - 05/2026 - Amazonas

B.D.I.
22,47%

Encargos Sociais
Não Desonerado: embutido nos preços unitário dos insumos de mão de obra, de acordo com as bases.

Orçamento Sintético

Item	Código	Banco	Descrição	Und	Quant.	Valor Unit	Valor Unit com BDI	Total	Peso (%)
9.2	COMPOSIÇÃO 110340	Próprio	JANELA DE MADEIRA TIPO VENEZIANA. DE ABRIR, INCLUSAS GUARNICOES E FERRAGENS	m²	1,44	290,94	356,31	513,08	0,13 %
Local			Descrição	Fórmula		Quantidade			
				1,80*0,40*2		1,44000000			
9.3	COMPOSIÇÃO	Próprio	JANELA DE MADEIRA PINUS/EUCALIPTO/ TAUARI/ VIOLA OU EQUIVALENTE, CAIXA DO BATENTE/ MARCO 10 CM, COM DUAS FOLHAS	m²	27,84	557,12	682,30	18.995,23	4,92 %
Local			Descrição	Fórmula		Quantidade			
			J01	8*2*1,20		19,20000000			
			J02 + J03	1,50*1,20*4		7,20000000			
			J04	1,80*0,40*2		1,44000000			
10			PINTURA		1		13.573,25	13.573,25	3,52 %
10.1	102217	SINAPI	PINTURA TINTA DE ACABAMENTO (PIGMENTADA) A ÓLEO EM MADEIRA, 2 DEMÃOS. AF_01/2021	m²	578,57	19,16	23,46	13.573,25	3,52 %
Local			Descrição	Fórmula		Quantidade			
			QUANTITATIVO DE TÁBUAS DE PAREDE X 2 LADOS+ ÁREA DE PISO	(201,42*2)+175,73		578,57000000			
11			LOUÇAS E METAIS		1		3.475,20	3.475,20	0,90 %
11.1	86932	SINAPI	VASO SANITÁRIO SIFONADO COM CAIXA ACOPLADA LOUÇA BRANCA - PADRÃO MÉDIO, INCLUSO ENGATE FLEXÍVEL EM METAL CROMADO, 1/2 X 40CM - FORNECIMENTO E INSTALAÇÃO. AF_01/2020	UN	2	576,54	706,08	1.412,16	0,37 %
Local			Descrição	Fórmula		Quantidade			
			CONFORME PROJETO DE INSTALAÇÕES HIDROSSANITÁRIAS	2		2,00000000			
11.2	100849	SINAPI	ASSENTO SANITÁRIO CONVENCIONAL - FORNECIMENTO E INSTALACAO. AF_01/2020	UN	2	45,66	55,91	111,82	0,03 %
Local			Descrição	Fórmula		Quantidade			
			CONFORME PROJETO DE INSTALAÇÕES HIDROSSANITÁRIAS	2		2,00000000			
11.3	86942	SINAPI	LAVATÓRIO LOUÇA BRANCA SUSPENSO, 29,5 X 39CM OU EQUIVALENTE, PADRÃO POPULAR, INCLUSO SIFÃO TIPO GARRAFA EM PVC, VÁLVULA E ENGATE FLEXÍVEL 30CM EM PLÁSTICO E TORNEIRA CROMADA DE MESA, PADRÃO POPULAR - FORNECIMENTO E INSTALAÇÃO. AF_01/2020	UN	2	309,33	378,83	757,66	0,20 %
Local			Descrição	Fórmula		Quantidade			
			CONFORME PROJETO DE INSTALAÇÕES HIDROSSANITÁRIAS	2		2,00000000			
11.4	95544	SINAPI	PAPELEIRA DE PAREDE EM METAL CROMADO SEM TAMPA, INCLUSO FIXAÇÃO. AF_01/2020	UN	2	62,76	76,86	153,72	0,04 %
Local			Descrição	Fórmula		Quantidade			
			CONFORME PROJETO DE INSTALAÇÕES HIDROSSANITÁRIAS	2		2,00000000			
11.5	CP014	Próprio	PIA DE COZINHA COM BANCADA EM AÇO INOX, 1,60 X 0,55 M, COM 01 CUBA, INCLUSIVE ACESSÓRIOS CROMADOS E SUPORTE. R_05/2021	UND	1	728,79	892,54	892,54	0,23 %
Local			Descrição	Fórmula		Quantidade			
			CONFORME PROJETO DE INSTALAÇÕES HIDROSSANITÁRIAS	1		1,00000000			
11.6	ADAP EMOP (13739)	Próprio	CHUVEIRO DE PLÁSTICO, BRANCO, COM BRACO DE 1/2" E 1 REGISTRO D E PRESSAO 1416, DE 1/2", COM CANOPLA E VOLANTE EM METAL CROMADO. FORNECIMENTO	UN	2	60,14	73,65	147,30	0,04 %
Local			Descrição	Fórmula		Quantidade			
			CONFORME PROJETO DE INSTALAÇÕES HIDROSSANITÁRIAS	2		2,00000000			
12			INSTALAÇÕES ELÉTRICAS		1		58.131,85	58.131,85	15,07 %
12.1	COMPOSIÇÃO CX 4X2	Próprio	CAIXA DE PASSAGEM PVC 4X2" - FORNECIMENTO E INSTALACAO	UN	31	13,11	16,05	497,55	0,13 %
Local			Descrição	Fórmula		Quantidade			
			CONFORME PROJETO ELÉTRICO	31		31,00000000			
12.2	93653	SINAPI	DISJUNTOR MONOPOLAR TIPO DIN, CORRENTE NOMINAL DE 10A - FORNECIMENTO E INSTALAÇÃO. AF_07/2025	UN	3	12,21	14,95	44,85	0,01 %
Local			Descrição	Fórmula		Quantidade			
			CONFORME PROJETO ELÉTRICO	3		3,00000000			
12.3	93654	SINAPI	DISJUNTOR MONOPOLAR TIPO DIN, CORRENTE NOMINAL DE 16A - FORNECIMENTO E INSTALAÇÃO. AF_07/2025	UN	2	12,21	14,95	29,90	0,01 %
Local			Descrição	Fórmula		Quantidade			
			CONFORME PROJETO ELÉTRICO	2		2,00000000			
12.4	91837	SINAPI	ELETRODUTO FLEXÍVEL CORRUGADO REFORÇADO, PVC, DN 32 MM (1"), PARA CIRCUITOS TERMINAIS, INSTALADO EM FORRO - FORNECIMENTO E INSTALAÇÃO. AF_03/2023	M	16,57	28,30	34,65	574,15	0,15 %
Local			Descrição	Fórmula		Quantidade			
			CONFORME PROJETO ELÉTRICO	16,57		16,57000000			
12.5	91833	SINAPI	ELETRODUTO FLEXÍVEL CORRUGADO REFORÇADO, PVC, DN 20 MM (1/2"), PARA CIRCUITOS TERMINAIS, INSTALADO EM FORRO - FORNECIMENTO E INSTALAÇÃO. AF_03/2023	M	103,28	20,98	25,69	2.653,26	0,69 %
Local			Descrição	Fórmula		Quantidade			
			CONFORME PROJETO ELÉTRICO	103,28		103,28000000			
12.6	91835	SINAPI	ELETRODUTO FLEXÍVEL CORRUGADO REFORÇADO, PVC, DN 25 MM (3/4"), PARA CIRCUITOS TERMINAIS, INSTALADO EM FORRO - FORNECIMENTO E INSTALAÇÃO. AF_03/2023	M	30,5	22,98	28,14	858,27	0,22 %
Local			Descrição	Fórmula		Quantidade			
			CONFORME PROJETO ELÉTRICO	30,50		30,50000000			
12.7	91840	SINAPI	ELETRODUTO FLEXÍVEL CORRUGADO, PEAD, DN 40 MM (1 1/4"), PARA CIRCUITOS TERMINAIS, INSTALADO EM FORRO - FORNECIMENTO E INSTALAÇÃO. AF_03/2023	M	3,71	31,01	37,97	140,86	0,04 %
Local			Descrição	Fórmula		Quantidade			

Obra
CONSTRUÇÃO DE UMA ESCOLA DE MADEIRA COM 02 SALAS, ESTAÇÃO DE TRATAMENTO DE ESGOTO E SISTEMA DE ENERGIA COM PLACAS FOTOVOLTAICAS NA COMUNIDADE SÃO FRANCISCO DA TRINDADE, PARANÁ DAS ONÇAS, NO MUNICÍPIO DE CODAJÁS-AM

Bancos
SINAPI - 04/2026 - Amazonas
SBC - 05/2026 - Amazonas

B.D.I.
22,47%

Encargos Sociais
Não Desonerado: embutido nos preços unitário dos insumos de mão de obra, de acordo com as bases.

Orçamento Sintético

Item	Código	Banco	Descrição	Und	Quant.	Valor Unit	Valor Unit com BDI	Total	Peso (%)
CONFORME PROJETO ELÉTRICO				3,71				3,7100000	
12.8	91928	SINAPI	CABO DE COBRE FLEXÍVEL ISOLADO, 4 MM², ANTI-CHAMA 450/750 V, PARA CIRCUITOS TERMINAIS - FORNECIMENTO E INSTALAÇÃO. AF_03/2023	M	357,92	7,55	9,24	3.307,18	0,86 %
Local			Descrição	Fórmula				Quantidade	
			CONFORME PROJETO ELÉTRICO	357,92				357,9200000	
12.9	91926	SINAPI	CABO DE COBRE FLEXÍVEL ISOLADO, 2,5 MM², ANTI-CHAMA 450/750 V, PARA CIRCUITOS TERMINAIS - FORNECIMENTO E INSTALAÇÃO. AF_03/2023	M	369,21	4,95	6,06	2.237,41	0,58 %
Local			Descrição	Fórmula				Quantidade	
			CONFORME PROJETO ELÉTRICO	369,21				369,2100000	
12.10	91953	SINAPI	INTERRUPTOR SIMPLES (1 MÓDULO), 10A/250V, INCLUINDO SUPORTE E PLACA - FORNECIMENTO E INSTALAÇÃO. AF_03/2023	UN	8	39,79	48,73	389,84	0,10 %
Local			Descrição	Fórmula				Quantidade	
			CONFORME PROJETO ELÉTRICO	8				8,0000000	
12.11	COMPOSIÇÃO 8324	Próprio	Plafon E-27	un	29	9,82	12,02	348,58	0,09 %
Local			Descrição	Fórmula				Quantidade	
			CONFORME PROJETO ELÉTRICO	29				29,0000000	
12.12	COMPOSIÇÃO 100903/2	Próprio	LÂMPADA LED BULBO DE 30W, BASE E-27- FORNECIMENTO E INSTALAÇÃO.	UN	29	37,32	45,70	1.325,30	0,34 %
Local			Descrição	Fórmula				Quantidade	
			CONFORME PROJETO ELÉTRICO	29				29,0000000	
12.13	064003	SBC	QUADRO DE DISTRIBUIÇÃO SOBREPOR WEG QDW02 8 DISJUNTOR DIN	UN	1	347,42	425,48	425,48	0,11 %
Local			Descrição	Fórmula				Quantidade	
			CONFORME PROJETO ELÉTRICO	1				1,0000000	
12.14	91996	SINAPI	TOMADA MÉDIA DE EMBUTIR (1 MÓDULO), 2P+T 10 A, INCLUINDO SUPORTE E PLACA - FORNECIMENTO E INSTALAÇÃO. AF_03/2023	UN	21	47,05	57,62	1.210,02	0,31 %
Local			Descrição	Fórmula				Quantidade	
			CONFORME PROJETO ELÉTRICO	21				21,0000000	
12.15	COTAÇÃO	Próprio	FORNECIMENTO E INSTALAÇÃO DE PLACAS FOTOVOLTAICAS	1	1	36.000,00	44.089,20	44.089,20	11,43 %
Local			Descrição	Fórmula				Quantidade	
			CONFORME PROJETO ELÉTRICO(FORNECIMENTO E INSTALAÇÕES DE 6 MÓDULOS)	1				1,0000000	
13			INSTALAÇÃO HIDRÁULICA		1		7.257,24	7.257,24	1,88 %
13.1	89402	SINAPI	TUBO, PVC, SOLDÁVEL, DE 25MM, INSTALADO EM RAMAL DE DISTRIBUIÇÃO DE ÁGUA - FORNECIMENTO E INSTALAÇÃO. AF_06/2022	M	25,88	13,59	16,64	430,64	0,11 %
Local			Descrição	Fórmula				Quantidade	
			CONFORME PROJETO DE INSTALAÇÕES HIDROSSANITÁRIAS	25,88				25,8800000	
13.2	89403	SINAPI	TUBO, PVC, SOLDÁVEL, DE 32MM, INSTALADO EM RAMAL DE DISTRIBUIÇÃO DE ÁGUA - FORNECIMENTO E INSTALAÇÃO. AF_06/2022	M	3,42	20,34	24,91	85,19	0,02 %
Local			Descrição	Fórmula				Quantidade	
			CONFORME PROJETO DE INSTALAÇÕES HIDROSSANITÁRIAS	3,42				3,4200000	
13.3	89440	SINAPI	TE, PVC, SOLDÁVEL, DN 25MM, INSTALADO EM RAMAL DE DISTRIBUIÇÃO DE ÁGUA - FORNECIMENTO E INSTALAÇÃO. AF_06/2022	UN	5	13,22	16,19	80,95	0,02 %
Local			Descrição	Fórmula				Quantidade	
			CONFORME PROJETO DE INSTALAÇÕES HIDROSSANITÁRIAS	5				5,0000000	
13.4	89413	SINAPI	JOELHO 90 GRAUS, PVC, SOLDÁVEL, DN 32MM, INSTALADO EM RAMAL DE DISTRIBUIÇÃO DE ÁGUA - FORNECIMENTO E INSTALAÇÃO. AF_06/2022	UN	1	13,15	16,10	16,10	0,00 %
Local			Descrição	Fórmula				Quantidade	
			CONFORME PROJETO DE INSTALAÇÕES HIDROSSANITÁRIAS	1				1,0000000	
13.5	89408	SINAPI	JOELHO 90 GRAUS, PVC, SOLDÁVEL, DN 25MM, INSTALADO EM RAMAL DE DISTRIBUIÇÃO DE ÁGUA - FORNECIMENTO E INSTALAÇÃO. AF_06/2022	UN	13	9,61	11,76	152,88	0,04 %
Local			Descrição	Fórmula				Quantidade	
			CONFORME PROJETO DE INSTALAÇÕES HIDROSSANITÁRIAS	13				13,0000000	
13.6	94495	SINAPI	REGISTRO DE GAVETA BRUTO, LATÃO, ROSCÁVEL, 1" - FORNECIMENTO E INSTALAÇÃO. AF_08/2021	UN	1	52,09	63,79	63,79	0,02 %
Local			Descrição	Fórmula				Quantidade	
			CONFORME PROJETO DE INSTALAÇÕES HIDROSSANITÁRIAS	1				1,0000000	
13.7	102622	SINAPI	CAIXA D'ÁGUA EM POLIETILENO, 500 LITROS (INCLUSOS TUBOS, CONEXÕES E TORNEIRA DE BÓIA) - FORNECIMENTO E INSTALAÇÃO. AF_06/2021	UN	1	656,80	804,38	804,38	0,21 %
Local			Descrição	Fórmula				Quantidade	
			CONFORME PROJETO DE INSTALAÇÕES HIDROSSANITÁRIAS	1				1,0000000	
13.8	96662	SINAPI	BUCHA DE REDUÇÃO, PPR, 32 X 25, CLASSE PN 25, INSTALADO EM RAMAL DE DISTRIBUIÇÃO DE ÁGUA FORNECIMENTO E INSTALAÇÃO. AF_08/2022	UN	1	10,19	12,47	12,47	0,00 %
Local			Descrição	Fórmula				Quantidade	
			CONFORME PROJETO DE INSTALAÇÕES HIDROSSANITÁRIAS	1				1,0000000	
13.9	CP022	Próprio	ESTRUTURA DE MADEIRA PARA SUPORTE DE CAIXA D'ÁGUA ELEVADA DE 1500 LITROS	UND	1	4.581,40	5.610,84	5.610,84	1,45 %
Local			Descrição	Fórmula				Quantidade	
			CONFORME PROJETO DE INSTALAÇÕES HIDROSSANITÁRIAS	1				1,0000000	
14			INSTALAÇÃO SANITÁRIA		1		47.055,88	47.055,88	12,19 %
14.1	89712	SINAPI	TUBO PVC, SERIE NORMAL, ESGOTO PREDIAL, DN 50 MM, FORNECIDO E INSTALADO EM RAMAL DE DESCARGA OU RAMAL DE ESGOTO SANITÁRIO. AF_08/2022	M	13,83	28,63	35,06	484,87	0,13 %
Local			Descrição	Fórmula				Quantidade	
			CONFORME PROJETO DE INSTALAÇÕES HIDROSSANITÁRIAS	13,83				13,8300000	
14.2	89714	SINAPI	TUBO PVC, SERIE NORMAL, ESGOTO PREDIAL, DN 100 MM, FORNECIDO E INSTALADO EM RAMAL DE DESCARGA OU RAMAL DE ESGOTO SANITÁRIO. AF_08/2022	M	5,53	39,89	48,85	270,14	0,07 %
Local			Descrição	Fórmula				Quantidade	

Obra
CONSTRUÇÃO DE UMA ESCOLA DE MADEIRA COM 02 SALAS, ESTAÇÃO DE TRATAMENTO DE ESGOTO E SISTEMA DE ENERGIA COM PLACAS FOTOVOLTAICAS NA COMUNIDADE SÃO FRANCISCO DA TRINDADE, PARANÁ DAS ONÇAS, NO MUNICÍPIO DE CODAJÁS-AM

Bancos
SINAPI - 04/2026 - Amazonas
SBC - 05/2026 - Amazonas

B.D.I.
22,47%

Encargos Sociais
Não Desonerado: embutido nos preços unitário dos insumos de mão de obra, de acordo com as bases.

Orçamento Sintético

Item	Código	Banco	Descrição	Und	Quant.	Valor Unit	Valor Unit com BDI	Total	Peso (%)
CONFORME PROJETO DE INSTALAÇÕES HIDROSSANITÁRIAS				5,53				5,5300000	
14.3	102710	SINAPI	JUNÇÃO SIMPLES DE PVC, 45 GRAUS, SÉRIE NORMAL, PARA ESGOTO PREDIAL, DN 100 MM, INSTALADA EM DRENO - FORNECIMENTO E INSTALAÇÃO. AF_07/2021	UN	1	63,56	77,84	77,84	0,02 %
Local			Descrição	Fórmula				Quantidade	
			CONFORME PROJETO DE INSTALAÇÕES HIDROSSANITÁRIAS	1				1,0000000	
14.4	89731	SINAPI	JOELHO 90 GRAUS, PVC, SÉRIE NORMAL, ESGOTO PREDIAL, DN 50 MM, JUNTA ELÁSTICA, FORNECIDO E INSTALADO EM RAMAL DE DESCARGA OU RAMAL DE ESGOTO SANITÁRIO. AF_08/2022	UN	2	16,46	20,15	40,30	0,01 %
Local			Descrição	Fórmula				Quantidade	
			CONFORME PROJETO DE INSTALAÇÕES HIDROSSANITÁRIAS	2				2,0000000	
14.5	053521	SBC	JOELHO 45 SÉRIE NORMAL PVC 50mm	UN	2	16,66	20,40	40,80	0,01 %
Local			Descrição	Fórmula				Quantidade	
			CONFORME PROJETO DE INSTALAÇÕES HIDROSSANITÁRIAS	2				2,0000000	
14.6	053059	SBC	JOELHO 90 PVC ESGOTO 100mm	UN	2	67,10	82,17	164,34	0,04 %
Local			Descrição	Fórmula				Quantidade	
			CONFORME PROJETO DE INSTALAÇÕES HIDROSSANITÁRIAS	2				2,0000000	
14.7	053465	SBC	JUNCAO REDUCAO PVC SERIE R DN 100x50mm	UN	1	83,27	101,98	101,98	0,03 %
Local			Descrição	Fórmula				Quantidade	
			CONFORME PROJETO DE INSTALAÇÕES HIDROSSANITÁRIAS	1				1,0000000	
14.8	89813	SINAPI	LUVA SIMPLES, PVC, SÉRIE NORMAL, ESGOTO PREDIAL, DN 50 MM, JUNTA ELÁSTICA, FORNECIDO E INSTALADO EM PRUMADA DE ESGOTO SANITÁRIO OU VENTILAÇÃO. AF_08/2022	UN	5	5,38	6,58	32,90	0,01 %
Local			Descrição	Fórmula				Quantidade	
			CONFORME PROJETO DE INSTALAÇÕES HIDROSSANITÁRIAS	5				5,0000000	
14.9	89778	SINAPI	LUVA SIMPLES, PVC, SÉRIE NORMAL, ESGOTO PREDIAL, DN 100 MM, JUNTA ELÁSTICA, FORNECIDO E INSTALADO EM RAMAL DE DESCARGA OU RAMAL DE ESGOTO SANITÁRIO. AF_08/2022	UN	4	17,30	21,18	84,72	0,02 %
Local			Descrição	Fórmula				Quantidade	
				4				4,0000000	
14.10	052220	SBC	TE PVC SOLDAVEL 50mm	UN	2	31,10	38,08	76,16	0,02 %
Local			Descrição	Fórmula				Quantidade	
			CONFORME PROJETO DE INSTALAÇÕES HIDROSSANITÁRIAS	2				2,0000000	
14.11	053338	SBC	TE SANITÁRIO PVC ESGOTO COM ANEL DE BORRACHA 100mm	UN	1	59,29	72,61	72,61	0,02 %
Local			Descrição	Fórmula				Quantidade	
			CONFORME PROJETO DE INSTALAÇÕES HIDROSSANITÁRIAS	1				1,0000000	
14.12	CPU - ETE 2025	Próprio	ESTACAO DE TRATAMENTO DE EFLUENTES DOMESTICOS TIPO CONSTRUCAO ESCOLAR TERRENO TIPO VAZEA PARA 100 CONTIBUINTES. PROCESSAMENTO POR BOBEAMENTO CONTENDO REATOR ANAROBIO E REATOR AROBIO COM DECATADOR SECUNDARIO TIPO CLORADOR	UND	1	37.241,14	45.609,22	45.609,22	11,82 %
15			DIVERSOS		1		1.595,15	1.595,15	0,41 %
15.1	00010848	SINAPI	PLACA DE INAUGURACAO METALICA, "40" CM X "60" CM	UN	1	1.302,49	1.595,15	1.595,15	0,41 %

Total sem BDI	315.082,23
Total do BDI	70.783,45
Total Geral	385.865,68



PREFEITURA MUNICIPAL DE CODAJÁS
CNPJ: 04.263.331/001-75

Obra
CONSTRUÇÃO DE UMA ESCOLA DE MADEIRA COM 02 SALAS, ESTAÇÃO DE TRATAMENTO DE ESGOTO E SISTEMA DE ENERGIA COM PLACAS FOTOVOLTAICAS NA COMUNIDADE SÃO FRANCISCO DA TRINDADE, PARANÁ DAS ONÇAS, NO MUNICÍPIO DE CODAJÁS-AM

Bancos
SINAPI - 04/2026 - Amazonas
SBC - 05/2026 - Amazonas

B.D.I.
22,47%

Encargos Sociais
Não Desonerado: embutido nos preços unitário dos insumos de mão de obra, de acordo com as bases.

Planilha Orçamentária Resumida

Item	Descrição	Quant.	Total	Peso (%)
1	ADMINISTRAÇÃO LOCAL DA OBRA	1	20.391,30	5,28 %
2	TRANSPORTE DE MATERIAIS	1	14.084,05	3,65 %
3	SERVIÇOS PRELIMINARES E TÉCNICOS	1	8.347,64	2,16 %
4	CANTEIRO DE OBRAS	1	1.381,20	0,36 %
5	FUNDAÇÃO	1	439,92	0,11 %
6	SUPRAESTRUTURA	1	63.287,99	16,40 %
7	ESTRUTURA DE COBERTURA	1	63.011,19	16,33 %
8	PAREDES	1	54.320,95	14,08 %
9	ESQUADRIAS	1	29.512,87	7,65 %
10	PINTURA	1	13.573,25	3,52 %
11	LOUÇAS E METAIS	1	3.475,20	0,90 %
12	INSTALAÇÕES ELÉTRICAS	1	58.131,85	15,07 %



PREFEITURA MUNICIPAL DE CODAJÁS
CNPJ: 04.263.331/001-75

Obra
CONSTRUÇÃO DE UMA ESCOLA DE MADEIRA COM 02 SALAS, ESTAÇÃO DE TRATAMENTO DE ESGOTO E SISTEMA DE ENERGIA COM PLACAS FOTOVOLTAICAS NA COMUNIDADE SÃO FRANCISCO DA TRINDADE, PARANÁ DAS ONÇAS, NO MUNICÍPIO DE CODAJÁS-AM

Bancos
SINAPI - 04/2026 - Amazonas
SBC - 05/2026 - Amazonas

B.D.I.
22,47%

Encargos Sociais
Não Desonerado: embutido nos preços unitário dos insumos de mão de obra, de acordo com as bases.

Planilha Orçamentária Resumida

Item	Descrição	Quant.	Total	Peso (%)
13	INSTALAÇÃO HIDRÁULICA	1	7.257,24	1,88 %
14	INSTALAÇÃO SANITÁRIA	1	47.055,88	12,19 %
15	DIVERSOS	1	1.595,15	0,41 %

Total sem BDI	315.082,23
Total do BDI	70.783,45
Total Geral	385.865,68

Obra
CONSTRUÇÃO DE UMA ESCOLA DE MADEIRA COM 02 SALAS, ESTAÇÃO DE TRATAMENTO DE ESGOTO E SISTEMA DE ENERGIA COM PLACAS FOTOVOLTAICAS NA COMUNIDADE SÃO FRANCISCO DA TRINDADE, PARANÁ DAS ONÇAS, NO MUNICÍPIO DE CODAJÁS-AM

Bancos
SINAPI - 04/2026 - Amazonas
SBC - 05/2026 - Amazonas

B.D.I.
22,47%

Encargos Sociais
Não Desonerado: embutido nos preços unitário dos insumos de mão de obra, de acordo com as bases.

Cronogra						Total Por Etapa	30 DIAS	60 DIAS	90 DIAS
Item	Descrição								
1		ADMINISTRAÇÃO LOCAL DA OBRA				100,00% 20.391,30	33,33% 6.796,42	33,33% 6.796,42	33,34% 6.798,46
2		TRANSPORTE DE MATERIAIS				100,00% 14.084,05	100,00% 14.084,05		
3		SERVIÇOS PRELIMINARES E TÉCNICOS				100,00% 8.347,64	100,00% 8.347,64		
4		CANTEIRO DE OBRAS				100,00% 1.381,20	100,00% 1.381,20		
5		FUNDAÇÃO				100,00% 439,92	100,00% 439,92		
6		SUPRAESTRUTURA				100,00% 63.287,99	100,00% 63.287,99		
7		ESTRUTURA DE COBERTURA				100,00% 63.011,19		100,00% 63.011,19	
8		PAREDES				100,00% 54.320,95		100,00% 54.320,95	
9		ESQUADRIAS				100,00% 29.512,87			100,00% 29.512,87
10		PINTURA				100,00% 13.573,25			100,00% 13.573,25
11		LOUÇAS E METAIS				100,00% 3.475,20			100,00% 3.475,20
12		INSTALAÇÕES ELÉTRICAS				100,00% 58.131,85			100,00% 58.131,85
13		INSTALAÇÃO HIDRÁULICA				100,00% 7.257,24			100,00% 7.257,24
14		INSTALAÇÃO SANITÁRIA				100,00% 47.055,88			100,00% 47.055,88



PREFEITURA MUNICIPAL DE CODAJÁS
CNPJ: 04.263.331/001-75

Obra
CONSTRUÇÃO DE UMA ESCOLA DE MADEIRA COM 02 SALAS, ESTAÇÃO DE TRATAMENTO DE ESGOTO E SISTEMA DE ENERGIA COM PLACAS FOTOVOLTAICAS NA COMUNIDADE SÃO FRANCISCO DA TRINDADE, PARANÁ DAS ONÇAS, NO MUNICÍPIO DE CODAJÁS-AM

Bancos
SINAPI - 04/2026 - Amazonas
SBC - 05/2026 - Amazonas

B.D.I.
22,47%

Encargos Sociais
Não Desonerado: embutido nos preços unitário dos insumos de mão de obra, de acordo com as bases.

Cronogra											
Item			Descrição					Total Por Etapa	30 DIAS	60 DIAS	90 DIAS
15			DIVERSOS					100,00%			100,00%
								1.595,15			1.595,15
Porcentagem									24,45%	32,17%	43,38%
Custo									94.337,22	124.128,56	167.399,89
Porcentagem									24,45%	56,62%	100,0%
Custo Acumulado									94.337,22	218.465,78	385.865,68

Obra
CONSTRUÇÃO DE UMA ESCOLA DE MADEIRA COM 02 SALAS, ESTAÇÃO DE TRATAMENTO DE ESGOTO E SISTEMA DE ENERGIA COM PLACAS FOTOVOLTAICAS NA COMUNIDADE SÃO FRANCISCO DA TRINDADE, PARANÁ DAS ONÇAS, NO MUNICÍPIO DE CODAJÁS-AM

Bancos
SINAPI - 04/2026 - Amazonas
SBC - 05/2026 - Amazonas

B.D.I.
22,47%

Encargos Sociais
Não Desonerado: embutido nos preços unitário dos insumos de mão de obra, de acordo com as bases.

Orçamento Sintético									
Item	Código	Banco	Descrição	Und	Quant.	Valor Unit	Valor Unit com BDI	Total	Peso (%)
1			ADMINISTRAÇÃO LOCAL DA OBRA		1		20.391,30	20.391,30	5,28 %
1.1	90777	SINAPI	ENGENHEIRO CIVIL DE OBRA JUNIOR COM ENCARGOS COMPLEMENTARES	H	90	134,56	164,79	14.831,10	3,84 %
1.2	90776	SINAPI	ENCARREGADO GERAL COM ENCARGOS COMPLEMENTARES	H	90	50,45	61,78	5.560,20	1,44 %
2			TRANSPORTE DE MATERIAIS		1		14.084,05	14.084,05	3,65 %
2.1	CP-TRANSPORTE DE	Próprio	MOBILIZAÇÃO E TRANSPORTE DE EQUIPAMENTOS E INSUMOS VIA FLUVIAL COM CONJUNTO EMPURRADOR, BALSA DE CAPACIDADE DE 300 A 600 TON	UND	1	11.500,00	14.084,05	14.084,05	3,65 %
3			SERVIÇOS PRELIMINARES E TÉCNICOS		1		8.347,64	8.347,64	2,16 %
3.1	98524	SINAPI	LIMPEZA MANUAL DE VEGETAÇÃO EM TERRENO COM ENXADA. AF_03/2024	m²	400,4	5,59	6,84	2.738,73	0,71 %
3.2	99059	SINAPI	LOCAÇÃO CONVENCIONAL DE OBRA, UTILIZANDO GABARITO DE TÁBUAS CORRIDAS PONTALETADAS A CADA 2,00M - 2 UTILIZAÇÕES. AF_03/2024	M	69,78	65,64	80,38	5.608,91	1,45 %
4			CANTEIRO DE OBRAS		1		1.381,20	1.381,20	0,36 %
4.1	COMPOSIC	Próprio	PLACA DE OBRA EM LONA COM IMPRESSÃO DIGITAL	m²	6	187,97	230,20	1.381,20	0,36 %
5			FUNDAÇÃO		1		439,92	439,92	0,11 %
5.1	96522	SINAPI	ESCAVAÇÃO MANUAL PARA BLOCO DE COROAMENTO OU SAPATA (SEM ESCAVAÇÃO PARA COLOCAÇÃO DE FÓRMAS). AF_01/2024	m³	2,0025	170,47	208,77	418,06	0,11 %
5.2	101616	SINAPI	PREPARO DE FUNDO DE VALA COM LARGURA MENOR QUE 1,5 M (ACERTO DO SOLO NATURAL). AF_08/2020	m²	2,0025	8,92	10,92	21,86	0,01 %
6			SUPRAESTRUTURA		1		63.287,99	63.287,99	16,40 %
6.1	CP004	Próprio	PILAR EM MADEIRA DE LEI 15X15CM	M	275,3	56,75	69,50	19.133,35	4,96 %
6.2	CP005	Próprio	VIGA EM MADEIRA DE LEI 10X20CM	M	417,67	35,07	42,95	17.938,92	4,65 %
6.3	COMPOSIC	Próprio	PISO EM ASSOALHO DE MADEIRA REGUA 30CM X 2,5CM	m²	175,73	78,88	96,60	16.975,51	4,40 %
6.4	CP007	Próprio	GUARDA-CORPO EM MADEIRA 10X10CM, ALT=1,00M, ESPAÇAMENTO ENTRE COLUNAS DE 1,00M E PEÇAS VERTICAL DE 10X10CM	m²	29,74	253,70	310,70	9.240,21	2,39 %
7			ESTRUTURA DE COBERTURA		1		63.011,19	63.011,19	16,33 %
7.1	COMPOSIC	Próprio	FABRICAÇÃO E INSTALAÇÃO DE TESOURA INTEIRA EM MADEIRA NÃO APARELHADA, VÃO DE 10 M. PARA TELHA ONDULADA DE TRAMA DE MADEIRA COMPOSTA POR TERÇAS PARA TELHADOS DE ATÉ 2 ÁGUAS PARA TELHA ONDULADA DE FIBROCIMENTO, METÁLICA, CUMEEIRA EM ALUMÍNIO - 30CM DE CADA LADO, E= 0,8MM	UN	7	1.442,50	1.766,62	12.366,34	3,20 %
7.2	COMPOSIC	Próprio	TRAMA DE MADEIRA COMPOSTA POR TERÇAS PARA TELHADOS DE ATÉ 2 ÁGUAS PARA TELHA ONDULADA DE FIBROCIMENTO, METÁLICA, CUMEEIRA EM ALUMÍNIO - 30CM DE CADA LADO, E= 0,8MM	m²	236,42	18,25	22,35	5.283,98	1,37 %
7.3	CP021	Próprio	TELHAMENTO COM TELHA DE AÇO/ALUMÍNIO E = 0,5 MM, COM ATÉ 2 ÁGUAS, INCLUSIVE IÇAMENTO. AF_07/2019	M	20,8	115,94	141,99	2.953,39	0,77 %
7.4	94213	SINAPI	TELHAMENTO COM TELHA DE AÇO/ALUMÍNIO E = 0,5 MM, COM ATÉ 2 ÁGUAS, INCLUSIVE IÇAMENTO. AF_07/2019	m²	236,42	67,35	82,48	19.499,92	5,05 %
7.5	COMPOSIC	Próprio	Letra em aço inox escovado/polido 45cm - instalado	un	34	218,14	267,15	9.083,10	2,35 %
7.6	COMPOSIC	Próprio	ADP SEDOP (061458) - Pannel em ACM 3MM - Estruturado (fachadas)	m²	28,56	395,24	484,05	13.824,46	3,58 %
8			PAREDES		1		54.320,95	54.320,95	14,08 %
8.1	CP006	Próprio	ADP SINAPI (105123) - PAREDE DE MADEIRA PARA CONSTRUÇÃO, COM PRESENÇA DE VÃO. INCLUSIVE PERNA/PONTALETE 7,5 X 7,5 CM	m²	201,42	220,21	269,69	54.320,95	14,08 %
9			ESQUADRIAS		1		29.512,87	29.512,87	7,65 %
9.1	COMPOSIC	Próprio	KIT DE PORTA DE MADEIRA TIPO VENEZIANA, PADRÃO POPULAR, 90X210CM, ESPESSURA DE 3CM, ITENS INCLUSOS: DOBRADIÇAS, JANELA DE MADEIRA TIPO VENEZIANA, DE ABRIR, INCLUSAS GUARNICOES E FERRAGENS	UN	8	1.021,13	1.250,57	10.004,56	2,59 %
9.2	COMPOSIC	Próprio	JANELA DE MADEIRA TIPO VENEZIANA, DE ABRIR, INCLUSAS GUARNICOES E FERRAGENS	m²	1,44	290,94	356,31	513,08	0,13 %
9.3	COMPOSIC	Próprio	JANELA DE MADEIRA PINUS/EUCALIPTO/ TAUARI/ VIROLA OU EQUIVALENTE, CAIXA DO BATENTE/ MARCO 10 CM, COM DUAS FOLHAS	m²	27,84	557,12	682,30	18.995,23	4,92 %
10			PINTURA		1		13.573,25	13.573,25	3,52 %
10.1	102217	SINAPI	PINTURA TINTA DE ACABAMENTO (PIGMENTADA) A ÓLEO EM MADEIRA, 2 DEMÃOS. AF_01/2021	m²	578,57	19,16	23,46	13.573,25	3,52 %
11			LOUÇAS E METAIS		1		3.475,20	3.475,20	0,90 %
11.1	86932	SINAPI	VASO SANITÁRIO SIFONADO COM CAIXA ACOPLADA LOUÇA BRANCA - PADRÃO MÉDIO, INCLUSIVE ENGATE FLEXÍVEL EM METAL CROMADO, 1/2 X 40CM - FORNECIMENTO E INSTALAÇÃO. AF_01/2020	UN	2	576,54	706,08	1.412,16	0,37 %
11.2	100849	SINAPI	ASSENTO SANITÁRIO CONVENCIONAL - FORNECIMENTO E INSTALACAO. AF_01/2020	UN	2	45,66	55,91	111,82	0,03 %
11.3	86942	SINAPI	LAVATÓRIO LOUÇA BRANCA SUSPENSO, 29,5 X 39CM OU EQUIVALENTE, PADRÃO POPULAR, INCLUSIVE SIFÃO TIPO GARRAFA EM PVC, VÁLVULA E ENGATE FLEXÍVEL 30CM EM PLÁSTICO E TORNEIRA CROMADA DE MESA, PADRÃO POPULAR - FORNECIMENTO E INSTALAÇÃO. AF_01/2020	UN	2	309,33	378,83	757,66	0,20 %
11.4	95544	SINAPI	PAPELEIRA DE PAREDE EM METAL CROMADO SEM TAMPA, INCLUSIVE FIXAÇÃO. AF_01/2020	UN	2	62,76	76,86	153,72	0,04 %
11.5	CP014	Próprio	PIA DE COZINHA COM BANCADA EM AÇO INOX, 1,60 X 0,55 M, COM 01 CUBA, INCLUSIVE ACESSÓRIOS CROMADOS E SUPORTE. R_05/2021	UND	1	728,79	892,54	892,54	0,23 %
11.6	ADAP EMOP	Próprio	CHUVEIRO DE PLASTICO,BRANCO,COM BRACO DE 1/2" E 1 REGISTRO D E PRESSAO 1416.DE 1/2",COM CANOPLA E VOLANTE EM METAL CROMAD	UN	2	60,14	73,65	147,30	0,04 %

Obra
CONSTRUÇÃO DE UMA ESCOLA DE MADEIRA COM 02 SALAS, ESTAÇÃO DE TRATAMENTO DE ESGOTO E SISTEMA DE ENERGIA COM PLACAS FOTOVOLTAICAS NA COMUNIDADE SÃO FRANCISCO DA TRINDADE, PARANÁ DAS ONÇAS, NO MUNICÍPIO DE CODAJÁS-AM

Bancos
SINAPI - 04/2026 - Amazonas
SBC - 05/2026 - Amazonas

B.D.I.
22,47%

Encargos Sociais
Não Desonerado: embutido nos preços unitário dos insumos de mão de obra, de acordo com as bases.

Orçamento Sintético

Item	Código	Banco	Descrição	Und	Quant.	Valor Unit	Valor Unit com BDI	Total	Peso (%)
12			INSTALAÇÕES ELÉTRICAS		1		58.131,85	58.131,85	15,07 %
12.1	COMPOSIÇÃO	Próprio	CAIXA DE PASSAGEM PVC 4X2" - FORNECIMENTO E INSTALAÇÃO	UN	31	13,11	16,05	497,55	0,13 %
12.2	93653	SINAPI	DISJUNTOR MONOPOLAR TIPO DIN, CORRENTE NOMINAL DE 10A - FORNECIMENTO E INSTALAÇÃO. AF_07/2025	UN	3	12,21	14,95	44,85	0,01 %
12.3	93654	SINAPI	DISJUNTOR MONOPOLAR TIPO DIN, CORRENTE NOMINAL DE 16A - FORNECIMENTO E INSTALAÇÃO. AF_07/2025	UN	2	12,21	14,95	29,90	0,01 %
12.4	91837	SINAPI	ELETRODUTO FLEXÍVEL CORRUGADO REFORÇADO, PVC, DN 32 MM (1"), PARA CIRCUITOS TERMINAIS, INSTALADO EM FORRO - FORNECIMENTO E INSTALAÇÃO. AF_03/2023	M	16,57	28,30	34,65	574,15	0,15 %
12.5	91833	SINAPI	ELETRODUTO FLEXÍVEL CORRUGADO REFORÇADO, PVC, DN 20 MM (1/2"), PARA CIRCUITOS TERMINAIS, INSTALADO EM FORRO - FORNECIMENTO E INSTALAÇÃO. AF_03/2023	M	103,28	20,98	25,69	2.653,26	0,69 %
12.6	91835	SINAPI	ELETRODUTO FLEXÍVEL CORRUGADO REFORÇADO, PVC, DN 25 MM (3/4"), PARA CIRCUITOS TERMINAIS, INSTALADO EM FORRO - FORNECIMENTO E INSTALAÇÃO. AF_03/2023	M	30,5	22,98	28,14	858,27	0,22 %
12.7	91840	SINAPI	ELETRODUTO FLEXÍVEL CORRUGADO, PEAD, DN 40 MM (1 1/4"), PARA CIRCUITOS TERMINAIS, INSTALADO EM FORRO - FORNECIMENTO E INSTALAÇÃO. AF_03/2023	M	3,71	31,01	37,97	140,86	0,04 %
12.8	91928	SINAPI	CABO DE COBRE FLEXÍVEL ISOLADO, 4 MM², ANTI-CHAMA 450/750 V, PARA CIRCUITOS TERMINAIS - FORNECIMENTO E INSTALAÇÃO. AF_03/2023	M	357,92	7,55	9,24	3.307,18	0,86 %
12.9	91926	SINAPI	CABO DE COBRE FLEXÍVEL ISOLADO, 2,5 MM², ANTI-CHAMA 450/750 V, PARA CIRCUITOS TERMINAIS - FORNECIMENTO E INSTALAÇÃO. AF_03/2023	M	369,21	4,95	6,06	2.237,41	0,58 %
12.10	91953	SINAPI	INTERRUPTOR SIMPLES (1 MÓDULO), 10A/250V, INCLUINDO SUPORTE E PLACA - FORNECIMENTO E INSTALAÇÃO. AF_03/2023	UN	8	39,79	48,73	389,84	0,10 %
12.11	COMPOSIÇÃO 8324	Próprio	Plafon E-27	un	29	9,82	12,02	348,58	0,09 %
12.12	COMPOSIÇÃO 100903/2	Próprio	LÂMPADA LED BULBO DE 30W, BASE E-27- FORNECIMENTO E INSTALAÇÃO.	UN	29	37,32	45,70	1.325,30	0,34 %
12.13	064003	SBC	QUADRO DE DISTRIBUIÇÃO SOBREPOR WEG QDW02 8 DISJUNTOR DIN	UN	1	347,42	425,48	425,48	0,11 %
12.14	91996	SINAPI	TOMADA MÉDIA DE EMBUTIR (1 MÓDULO), 2P+T 10 A, INCLUINDO SUPORTE E PLACA - FORNECIMENTO E INSTALAÇÃO. AF_03/2023	UN	21	47,05	57,62	1.210,02	0,31 %
12.15	COTAÇÃO	Próprio	FORNECIMENTO E INSTALAÇÃO DE PLACAS FOTOVOLTAICAS	1	1	36.000,00	44.089,20	44.089,20	11,43 %
13			INSTALAÇÃO HIDRÁULICA		1		7.257,24	7.257,24	1,88 %
13.1	89402	SINAPI	TUBO, PVC, SOLDÁVEL, DE 25MM, INSTALADO EM RAMAL DE DISTRIBUIÇÃO DE ÁGUA - FORNECIMENTO E INSTALAÇÃO. AF_06/2022	M	25,88	13,59	16,64	430,64	0,11 %
13.2	89403	SINAPI	TUBO, PVC, SOLDÁVEL, DE 32MM, INSTALADO EM RAMAL DE DISTRIBUIÇÃO DE ÁGUA - FORNECIMENTO E INSTALAÇÃO. AF_06/2022	M	3,42	20,34	24,91	85,19	0,02 %
13.3	89440	SINAPI	TE, PVC, SOLDÁVEL, DN 25MM, INSTALADO EM RAMAL DE DISTRIBUIÇÃO DE ÁGUA - FORNECIMENTO E INSTALAÇÃO. AF_06/2022	UN	5	13,22	16,19	80,95	0,02 %
13.4	89413	SINAPI	JOELHO 90 GRAUS, PVC, SOLDÁVEL, DN 32MM, INSTALADO EM RAMAL DE DISTRIBUIÇÃO DE ÁGUA - FORNECIMENTO E INSTALAÇÃO. AF_06/2022	UN	1	13,15	16,10	16,10	0,00 %
13.5	89408	SINAPI	JOELHO 90 GRAUS, PVC, SOLDÁVEL, DN 25MM, INSTALADO EM RAMAL DE DISTRIBUIÇÃO DE ÁGUA - FORNECIMENTO E INSTALAÇÃO. AF_06/2022	UN	13	9,61	11,76	152,88	0,04 %
13.6	94495	SINAPI	REGISTRO DE GAVETA BRUTO, LATAO, ROSCÁVEL, 1" - FORNECIMENTO E INSTALAÇÃO. AF_08/2021	UN	1	52,09	63,79	63,79	0,02 %
13.7	102622	SINAPI	CAIXA D'ÁGUA EM POLIETILENO, 500 LITROS (INCLUSOS TUBOS, CONEXÕES E TORNEIRA DE BOIA) - FORNECIMENTO E INSTALAÇÃO. AF_06/2021	UN	1	656,80	804,38	804,38	0,21 %
13.8	96662	SINAPI	BUCHA DE REDUÇÃO, PPR, 32 X 25, CLASSE PN 25, INSTALADO EM RAMAL DE DISTRIBUIÇÃO DE ÁGUA FORNECIMENTO E INSTALAÇÃO. AF_08/2022	UN	1	10,19	12,47	12,47	0,00 %
13.9	CP022	Próprio	ESTRUTURA DE MADEIRA PARA SUPORTE DE CAIXA D'ÁGUA ELEVADA DE 1500 LITROS	UND	1	4.581,40	5.610,84	5.610,84	1,45 %
14			INSTALAÇÃO SANITÁRIA		1		47.055,88	47.055,88	12,19 %
14.1	89712	SINAPI	TUBO PVC, SERIE NORMAL, ESGOTO PREDIAL, DN 50 MM, FORNECIDO E INSTALADO EM RAMAL DE DESCARGA OU RAMAL DE ESGOTO SANITÁRIO. AF_08/2022	M	13,83	28,63	35,06	484,87	0,13 %
14.2	89714	SINAPI	TUBO PVC, SERIE NORMAL, ESGOTO PREDIAL, DN 100 MM, FORNECIDO E INSTALADO EM RAMAL DE DESCARGA OU RAMAL DE ESGOTO SANITÁRIO. AF_08/2022	M	5,53	39,89	48,85	270,14	0,07 %
14.3	102710	SINAPI	JUNÇÃO SIMPLES DE PVC, 45 GRAUS, SERIE NORMAL, PARA ESGOTO PREDIAL, DN 100 MM, INSTALADA EM DRENO - FORNECIMENTO E INSTALAÇÃO. AF_07/2021	UN	1	63,56	77,84	77,84	0,02 %
14.4	89731	SINAPI	JOELHO 90 GRAUS, PVC, SERIE NORMAL, ESGOTO PREDIAL, DN 50 MM, JUNTA ELÁSTICA, FORNECIDO E INSTALADO EM RAMAL DE DESCARGA OU RAMAL DE ESGOTO SANITÁRIO. AF_08/2022	UN	2	16,46	20,15	40,30	0,01 %
14.5	053521	SBC	JOELHO 45 SERIE NORMAL PVC 50mm	UN	2	16,66	20,40	40,80	0,01 %
14.6	053059	SBC	JOELHO 90 PVC ESGOTO 100mm	UN	2	67,10	82,17	164,34	0,04 %

Obra
CONSTRUÇÃO DE UMA ESCOLA DE MADEIRA COM 02 SALAS, ESTAÇÃO DE TRATAMENTO DE ESGOTO E SISTEMA DE ENERGIA COM PLACAS FOTOVOLTAICAS NA COMUNIDADE SÃO FRANCISCO DA TRINDADE, PARANÁ DAS ONÇAS, NO MUNICÍPIO DE CODAJÁS-AM

Bancos
SINAPI - 04/2026 -
Amazonas
SBC - 05/2026 -
Amazonas

B.D.I.
22,47%

Encargos Sociais
Não Desonerado: embutido nos
preços unitário dos insumos de
mão de obra, de acordo com as
bases.

Orçamento Sintético

Item	Código	Banco	Descrição	Und	Quant.	Valor Unit	Valor Unit com BDI	Total	Peso (%)
14.7	053465	SBC	JUNCAO REDUCAO PVC SERIE R DN 100x50mm	UN	1	83,27	101,98	101,98	0,03 %
14.8	89813	SINAPI	LUVA SIMPLES, PVC, SERIE NORMAL, ESGOTO PREDIAL, DN 50 MM, JUNTA ELÁSTICA, FORNECIDO E INSTALADO EM PRUMADA DE ESGOTO SANITÁRIO OU VENTILAÇÃO. AF_08/2022	UN	5	5,38	6,58	32,90	0,01 %
14.9	89778	SINAPI	LUVA SIMPLES, PVC, SERIE NORMAL, ESGOTO PREDIAL, DN 100 MM, JUNTA ELÁSTICA, FORNECIDO E INSTALADO EM RAMAL DE DESCARGA OU RAMAL DE ESGOTO SANITÁRIO. AF_08/2022	UN	4	17,30	21,18	84,72	0,02 %
14.10	052220	SBC	TE PVC SOLDAVEL 50mm	UN	2	31,10	38,08	76,16	0,02 %
14.11	053338	SBC	TE SANITARIO PVC ESGOTO COM ANEL DE BORRACHA 100mm	UN	1	59,29	72,61	72,61	0,02 %
14.12	CPU - ETE 2025	Próprio	ESTACAO DE TRATAMENTO DE EFLUENTES DOMESTICOS TIPO CONSTRUCAO ESCOLAR TERRENO TIPO VAZEA PARA 100	UND	1	37.241,14	45.609,22	45.609,22	11,82 %
15			DIVERSOS		1		1.595,15	1.595,15	0,41 %
15.1	00010848	SINAPI	PLACA DE INAUGURACAO METALICA, *40* CM X *60* CM	UN	1	1.302,49	1.595,15	1.595,15	0,41 %

Total sem BDI **315.082,23**
Total do BDI **70.783,45**
Total Geral **385.865,68**

Obra
CONSTRUÇÃO DE UMA ESCOLA DE MADEIRA COM 02 SALAS, ESTAÇÃO DE TRATAMENTO DE ESGOTO E SISTEMA DE ENERGIA COM PLACAS FOTOVOLTAICAS NA COMUNIDADE SÃO FRANCISCO DA TRINDADE, PARANÁ DAS ONÇAS, NO MUNICÍPIO DE CODAJÁS-AM

Bancos
SINAPI - 04/2026 - Amazonas
SBC - 05/2026 - Amazonas

B.D.I.
22,47%

Encargos Sociais
Não Desonerado: embutido nos preços unitário dos insumos de mão de obra, de acordo com as bases.

Composições Analíticas com Preço Unitário

Composições Principais									
1.1	Código	Banco	Descrição	Tipo	Und	Quant.	Valor Unit	Total	
Composição	90777	SINAPI	ENGENHEIRO CIVIL DE OBRA JUNIOR COM ENCARGOS COMPLEMENTARES	Livro SINAPI: Cálculos e Parâmetros	H	1,0000000	134,56	134,56	
Composição Auxiliar	95402	SINAPI	CURSO DE CAPACITAÇÃO PARA ENGENHEIRO CIVIL DE OBRA JÚNIOR (ENCARGOS COMPLEMENTARES) - HORISTA	Livro SINAPI: Cálculos e Parâmetros	H	1,0000000	1,84	1,84	
Insumo	00002706	SINAPI	ENGENHEIRO CIVIL DE OBRA JUNIOR (HORISTA)	Mão de Obra	H	1,0000000	125,24	125,24	
Insumo	00037372	SINAPI	EXAMES - HORISTA (COLETADO CAIXA - ENCARGOS COMPLEMENTARES)	Material	H	1,0000000	1,43	1,43	
Insumo	00037373	SINAPI	SEGURO - HORISTA (COLETADO CAIXA - ENCARGOS COMPLEMENTARES)	Material	H	1,0000000	0,08	0,08	
Insumo	00043486	SINAPI	EPI - FAMILIA ENGENHEIRO CIVIL - HORISTA (ENCARGOS COMPLEMENTARES - COLETADO CAIXA)	Material	H	1,0000000	0,77	0,77	
Insumo	00037370	SINAPI	ALIMENTACAO - HORISTA (COLETADO CAIXA - ENCARGOS COMPLEMENTARES)	Material	H	1,0000000	5,19	5,19	
Insumo	00043462	SINAPI	FERRAMENTAS - FAMILIA ENGENHEIRO CIVIL - HORISTA (ENCARGOS COMPLEMENTARES - COLETADO CAIXA)	Material	H	1,0000000	0,01	0,01	
				MO sem LS =>	127,08	LS =>	0,00	MO com LS =>	127,08
				Valor do BDI =>	30,23			Valor com BDI =>	164,79
1.2	Código	Banco	Descrição	Tipo	Und	Quant.	Valor Unit	Total	
Composição	90776	SINAPI	ENCARREGADO GERAL COM ENCARGOS COMPLEMENTARES	Livro SINAPI: Cálculos e Parâmetros	H	1,0000000	50,45	50,45	
Composição Auxiliar	95401	SINAPI	CURSO DE CAPACITAÇÃO PARA ENCARREGADO GERAL (ENCARGOS COMPLEMENTARES) - HORISTA	Livro SINAPI: Cálculos e Parâmetros	H	1,0000000	0,85	0,85	
Insumo	00043463	SINAPI	FERRAMENTAS - FAMILIA ENCARREGADO GERAL - HORISTA (ENCARGOS COMPLEMENTARES - COLETADO CAIXA)	Material	H	1,0000000	0,08	0,08	
Insumo	00037372	SINAPI	EXAMES - HORISTA (COLETADO CAIXA - ENCARGOS COMPLEMENTARES)	Material	H	1,0000000	1,43	1,43	
Insumo	00037370	SINAPI	ALIMENTACAO - HORISTA (COLETADO CAIXA - ENCARGOS COMPLEMENTARES)	Material	H	1,0000000	5,19	5,19	
Insumo	00004083	SINAPI	ENCARREGADO GERAL DE OBRAS (HORISTA)	Mão de Obra	H	1,0000000	40,31	40,31	
Insumo	00037373	SINAPI	SEGURO - HORISTA (COLETADO CAIXA - ENCARGOS COMPLEMENTARES)	Material	H	1,0000000	0,08	0,08	
Insumo	00043487	SINAPI	EPI - FAMILIA ENCARREGADO GERAL - HORISTA (ENCARGOS COMPLEMENTARES - COLETADO CAIXA)	Material	H	1,0000000	1,28	1,28	
Insumo	00037371	SINAPI	TRANSPORTE - HORISTA (COLETADO CAIXA - ENCARGOS COMPLEMENTARES)	Material	H	1,0000000	1,23	1,23	
				MO sem LS =>	41,16	LS =>	0,00	MO com LS =>	41,16
				Valor do BDI =>	11,33			Valor com BDI =>	61,78
2.1	Código	Banco	Descrição	Tipo	Und	Quant.	Valor Unit	Total	
Composição	CP-TRANSPOR	Próprio	MOBILIZAÇÃO E TRANSPORTE DE EQUIPAMENTOS E INSUMOS VIA FLUVIAL COM CONJUNTO EMPURRADOR, Balsa de Capacidade de 300	TRAN - TRANSPORTES, CARGAS E DESCARGAS	UND	1,0000000	11.500,00	11.500,00	
Insumo	COT-0002	Próprio	TRANSPORTE DE MATERIAL VIA FLUVIAL COM Balsa REBOCADOR-TRECHO MANAUS-CODAJÁS	Transporte	DIA	1,0000000	11.500,00	11.500,00	
				MO sem LS =>	0,00	LS =>	0,00	MO com LS =>	0,00
				Valor do BDI =>	2.584,05			Valor com BDI =>	14.084,05
3.1	Código	Banco	Descrição	Tipo	Und	Quant.	Valor Unit	Total	
Composição	98524	SINAPI	LIMPEZA MANUAL DE VEGETAÇÃO EM TERRENO COM ENxada. AF_03/2024	Supressão Vegetal	m²	1,0000000	5,59	5,59	
Composição Auxiliar	88316	SINAPI	SERVENTE COM ENCARGOS COMPLEMENTARES	Livro SINAPI: Cálculos e Parâmetros	H	0,2132000	26,23	5,59	
				MO sem LS =>	3,47	LS =>	0,00	MO com LS =>	3,47
				Valor do BDI =>	1,25			Valor com BDI =>	6,84
3.2	Código	Banco	Descrição	Tipo	Und	Quant.	Valor Unit	Total	
Composição	99059	SINAPI	LOCAÇÃO CONVENCIONAL DE OBRA, UTILIZANDO GABARITO DE TÁBUAS CORRIDAS PONTALETADAS A CADA 2,00M - 2 UTILIZAÇÕES. AF_03/2024	Locação de Obras	M	1,0000000	65,64	65,64	
Composição Auxiliar	88262	SINAPI	CARPINTEIRO DE FORMAS COM ENCARGOS COMPLEMENTARES	Livro SINAPI: Cálculos e Parâmetros	H	0,7247000	31,65	22,93	

Obra
CONSTRUÇÃO DE UMA ESCOLA DE MADEIRA COM 02 SALAS, ESTAÇÃO DE TRATAMENTO DE ESGOTO E SISTEMA DE ENERGIA COM PLACAS FOTOVOLTAICAS NA COMUNIDADE SÃO FRANCISCO DA TRINDADE, PARANÁ DAS ONÇAS, NO MUNICÍPIO DE CODAJÁS-AM

Bancos
SINAPI - 04/2026 - Amazonas
SBC - 05/2026 - Amazonas

B.D.I.
22,47%

Encargos Sociais
Não Desonerado: embutido nos preços unitário dos insumos de mão de obra, de acordo com as bases.

Composições Analíticas com Preço Unitário

Composições Principais								
Composição Auxiliar	91693 SINAPI	SERRA CIRCULAR DE BANCADA COM MOTOR ELÉTRICO POTÊNCIA DE 5HP, COM COIFA PARA DISCO 10" - CHI DIURNO. AF_08/2015	Custos Horários Produtivo e Improdutivo dos Equipamentos	CHI	0,0280000	43,68	1,22	
Composição Auxiliar	91692 SINAPI	SERRA CIRCULAR DE BANCADA COM MOTOR ELÉTRICO POTÊNCIA DE 5HP, COM COIFA PARA DISCO 10" - CHP DIURNO. AF_08/2015	Custos Horários Produtivo e Improdutivo dos Equipamentos	CHP	0,0070000	45,07	0,31	
Composição Auxiliar	94974 SINAPI	CONCRETO MAGRO PARA LASTRO, TRAÇO 1:4,5:4,5 (EM MASSA SECA DE CIMENTO/ AREIA MÉDIA/ BRITA 1) - PREPARO MANUAL. AF_05/2021	Produção de Concreto	m³	0,0040000	639,64	2,55	
Composição Auxiliar	88239 SINAPI	AJUDANTE DE CARPINTEIRO COM ENCARGOS COMPLEMENTARES	Livro SINAPI: Cálculos e Parâmetros	H	0,7247000	27,47	19,90	
Insumo	00007356 SINAPI	TINTA LATEX ACRILICA PREMIUM, COR BRANCO FOSCO	Material	L	0,0256000	28,48	0,72	
Insumo	00005068 SINAPI	PREGO DE ACO POLIDO COM CABECA 17 X 21 (2 X 11)	Material	KG	0,1110000	20,29	2,25	
Insumo	00010567 SINAPI	TABUA *2,5 X 23* CM EM PINUS, MISTA OU EQUIVALENTE DA REGIAO - BRUTA	Material	M	0,5500000	8,76	4,81	
Insumo	00004433 SINAPI	CAIBRO NAO APARELHADO *6 X 6* CM, EM MACARANDUBA/MASSARANDUBA, ANGELIM OU EQUIVALENTE DA	Material	M	0,4125000	17,69	7,29	
Insumo	00004417 SINAPI	SARRAFO NAO APARELHADO *2,5 X 7* CM, EM MACARANDUBA/MASSARANDUBA, ANGELIM, PEROBA-ROSA OU	Material	M	0,7445000	4,92	3,66	
			MO sem LS =>	30,24	LS =>	0,00	MO com LS =>	30,24
			Valor do BDI =>	14,74			Valor com BDI =>	80,38

4.1	Código	Banco	Descrição	Tipo	Und	Quant.	Valor Unit	Total	
Composição	COMPOSICÃO 001	Próprio	PLACA DE OBRA EM LONA COM IMPRESSÃO DIGITAL	ASTU - ASSENTAMENTO DE TUBOS E PECAS	m²	1,0000000	187,97	187,97	
Composição Auxiliar		88262 SINAPI	CARPINTEIRO DE FORMAS COM ENCARGOS COMPLEMENTARES	Livro SINAPI: Cálculos e Parâmetros	H	1,0000000	31,65	31,65	
Composição Auxiliar		88316 SINAPI	SERVENTE COM ENCARGOS COMPLEMENTARES	Livro SINAPI: Cálculos e Parâmetros	H	2,0000000	26,23	52,46	
Composição Auxiliar		94962 SINAPI	CONCRETO MAGRO PARA LASTRO, TRAÇO 1:4,5:4,5 (EM MASSA SECA DE CIMENTO/ AREIA MÉDIA/ BRITA 1) - PREPARO MECÂNICO COM BETONEIRA 400 L. AF_05/2021	Produção de Concreto	m³	0,0100000	571,62	5,71	
Insumo	00004417	SINAPI	SARRAFO NAO APARELHADO *2,5 X 7* CM, EM MACARANDUBA/MASSARANDUBA, ANGELIM, PEROBA-ROSA OU LONA COM IMPRESSÃO DIGITAL	Material	M	1,0000000	4,92	4,92	
Insumo	COTAÇÃO 01	Próprio	LONA COM IMPRESSÃO DIGITAL	Equipamento	m²	1,0000000	60,00	60,00	
Insumo	00004491	SINAPI	PONTALETE *7,5 X 7,5* CM EM PINUS, MISTA OU EQUIVALENTE DA REGIAO - BRUTA	Material	M	4,0000000	7,75	31,00	
Insumo	00005075	SINAPI	PREGO DE ACO POLIDO COM CABECA 18 X 30 (2 3/4 X 10)	Material	KG	0,1100000	20,29	2,23	
				MO sem LS =>	55,18	LS =>	0,00	MO com LS =>	55,18
				Valor do BDI =>	42,23	Valor com BDI =>		230,20	

5.1	Código	Banco	Descrição	Tipo	Und	Quant.	Valor Unit	Total	
Composição	96522	SINAPI	ESCAVAÇÃO MANUAL PARA BLOCO DE COROAMENTO OU SAPATA (SEM ESCAVAÇÃO PARA COLOCAÇÃO DE FÔRMAS). AF_01/2024	Fundações Rasas (Blocos, Sapatas, Vigas Baldrame)	m³	1,0000000	170,47	170,47	
Composição Auxiliar	88309	SINAPI	PEDREIRO COM ENCARGOS COMPLEMENTARES	Livro SINAPI: Cálculos e Parâmetros	H	1,6830000	32,08	53,99	
Composição Auxiliar	88316	SINAPI	SERVENTE COM ENCARGOS COMPLEMENTARES	Livro SINAPI: Cálculos e Parâmetros	H	4,4410000	26,23	116,48	
				MO sem LS =>	109,50	LS =>	0,00	MO com LS =>	109,50
				Valor do BDI =>	38,30			Valor com BDI =>	208,77

5.2	Código	Banco	Descrição	Tipo	Und	Quant.	Valor Unit	Total
Composição	101616 SINAPI		PREPARO DE FUNDO DE VALA COM LARGURA MENOR QUE 1,5 M (ACERTO DO SOLO NATURAL), EM LOCAL COM NÍVEL BAIXO DE	Escoramento e Preparo de Fundo de Valas	m²	1,0000000	8,92	8,92

Obra
CONSTRUÇÃO DE UMA ESCOLA DE MADEIRA COM 02 SALAS, ESTAÇÃO DE TRATAMENTO DE ESGOTO E SISTEMA DE ENERGIA COM PLACAS FOTOVOLTAICAS NA COMUNIDADE SÃO FRANCISCO DA TRINDADE, PARANÁ DAS ONÇAS, NO MUNICÍPIO DE CODAJÁS-AM

Bancos
SINAPI - 04/2026 - Amazonas
SBC - 05/2026 - Amazonas

B.D.I.
22,47%

Encargos Sociais
Não Desonerado: embutido nos preços unitário dos insumos de mão de obra, de acordo com as bases.

Composições Analíticas com Preço Unitário

Composições Principais

Composição Auxiliar	88309 SINAPI	PEDREIRO COM ENCARGOS COMPLEMENTARES	Livro SINAPI: Cálculos e Parâmetros	H	0,1109190	32,08	3,55
Composição Auxiliar	91533 SINAPI	COMPACTADOR DE SOLOS DE PERCUSSÃO (SOQUETE) COM MOTOR A GASOLINA 4 TEMPOS, POTÊNCIA 4 CV - CHP DIURNO. AF_08/2015	Custos Horários Produtivo e Improdutivo dos Equipamentos	CHP	0,0067530	53,12	0,35
Composição Auxiliar	88316 SINAPI	SERVENTE COM ENCARGOS COMPLEMENTARES	Livro SINAPI: Cálculos e Parâmetros	H	0,1915870	26,23	5,02
MO sem LS =>				5,79	LS =>	0,00	MO com LS => 5,79
Valor do BDI =>				2,00	Valor com BDI => 10,92		

BDI =>									
6.1	Código	Banco	Descrição	Tipo	Und	Quant.	Valor Unit	Total	
Composição	CP004	Próprio	PILAR EM MADEIRA DE LEI 15X15CM	SEES - SERVIÇOS ESPECIAIS	M	1,0000000	56,75	56,75	
Composição Auxiliar	88309	SINAPI	PEDREIRO COM ENCARGOS COMPLEMENTARES	Livro SINAPI: Cálculos e Parâmetros	H	0,3000000	32,08	9,62	
Composição Auxiliar	88316	SINAPI	SERVENTE COM ENCARGOS COMPLEMENTARES	Livro SINAPI: Cálculos e Parâmetros	H	0,3000000	26,23	7,86	
Insumo	00004006	SINAPI	MADEIRA SERRADA EM PINUS, MISTA OU EQUIVALENTE DA REGIAO - BRUTA	Material	m³	0,0225000	1.745,64	39,27	
				MO sem LS =>	11,50	LS =>	0,00	MO com LS =>	11,50
				Valor do BDI =>	12,75	Valor com BDI =>		69,50	

6.2	Código	Banco	Descrição	Tipo	Und	Quant.	Valor Unit	Total	
Composição	CP005	Próprio	VIGA EM MADEIRA DE LEI 10X20CM	INES - INSTALAÇÕES ESPECIAIS	M	1,0000000	35,07	35,07	
Composição Auxiliar	88239	SINAPI	AJUDANTE DE CARPINTEIRO COM ENCARGOS COMPLEMENTARES	Livro SINAPI: Cálculos e Parâmetros	H	0,0007000	27,47	0,01	
Composição Auxiliar	88262	SINAPI	CARPINTEIRO DE FORMAS COM ENCARGOS COMPLEMENTARES	Livro SINAPI: Cálculos e Parâmetros	H	0,0007000	31,65	0,02	
Insumo	00005061	SINAPI	PREGO DE ACO POLIDO COM CABECA 18 X 27 (2 1/2 X 10)	Material	KG	0,0067000	19,95	0,13	
Insumo	00004006	SINAPI	MADEIRA SERRADA EM PINUS, MISTA OU EQUIVALENTE DA REGIAO - BRUTA	Material	m³	0,0200000	1.745,64	34,91	
				MO sem LS =>	0,02	LS =>	0,00	MO com LS =>	0,02
				Valor do RDI =>	7,88	Valor com BDI =>		42,95	

6.3	Código	Banco	Descrição	Tipo	Und	Quant.	Valor Unit	Total	
Composição	COMPOSIÇÃO-ASSOALHO	Próprio	PISO EM ASSOALHO DE MADEIRA REGUA 30CM X 2,5CM	SEES - SERVIÇOS ESPECIAIS	m²	1,0000000	78,88	78,88	
Composição Auxiliar		88239 SINAPI	AJUDANTE DE CARPINTEIRO COM ENCARGOS COMPLEMENTARES	Livro SINAPI: Cálculos e Parâmetros	H	0,5000000	27,47	13,73	
Composição Auxiliar	88262 SINAPI	CARPINTEIRO DE FORMAS COM ENCARGOS COMPLEMENTARES	Livro SINAPI: Cálculos e Parâmetros	H	0,5000000	31,65	15,82		
Insumo	00005067 SINAPI	PREGO DE ACO POLIDO COM CABECA 16 X 24 (2 1/4 X 12)	Material	KG	0,2000000	21,63	4,32		
Insumo	00006212 SINAPI	TABUA *2,5 X 30 CM EM PINUS, MISTA OU EQUIVALENTE DA REGIAO - BRUTA	Material	M	3,5000000	12,86	45,01		
				MO sem LS =>	19,75	LS =>	0,00	MO com LS =>	19,75
				Valor do BDI =>	17,72	Valor com BDI =>		96,60	

6.4	Código	Banco	Descrição	Tipo	Und	Quant.	Valor Unit	Total
Composição	CP007	Próprio	GUARDA-CORPO EM MADEIRA 10X10CM, ALT=1,00M, ESPAÇAMENTO ENTRE COLUNAS DE 1,00M E PEÇAS VERTICAL DE 10X10CM	INES - INSTALAÇÕES ESPECIAIS	m²	1,0000000	253,70	253,70
Composição Auxiliar	88239 SINAPI		AJUDANTE DE CARPINTEIRO COM ENCARGOS COMPLEMENTARES	Livro SINAPI: Cálculos e Parâmetros	H	1,0000000	27,47	27,47
Composição Auxiliar	88262 SINAPI		CARPINTEIRO DE FORMAS COM ENCARGOS COMPLEMENTARES	Livro SINAPI: Cálculos e Parâmetros	H	1,0000000	31,65	31,65

Obra
CONSTRUÇÃO DE UMA ESCOLA DE MADEIRA COM 02 SALAS, ESTAÇÃO DE TRATAMENTO DE ESGOTO E SISTEMA DE ENERGIA COM PLACAS FOTOVOLTAICAS NA COMUNIDADE SÃO FRANCISCO DA TRINDADE, PARANÁ DAS ONÇAS, NO MUNICÍPIO DE CODAJÁS-AM

Bancos
SINAPI - 04/2026 - Amazonas
SBC - 05/2026 - Amazonas

B.D.I.
22,47%

Encargos Sociais
Não Desonerado: embutido nos preços unitário dos insumos de mão de obra, de acordo com as bases.

Composições Analíticas com Preço Unitário

Composições Principais								
Insumo	00004320	SINAPI	PARAFUSO ZINCADO 5/16" X 250 MM PARA FIXAÇÃO DE TELHA DE FIBROCIMENTO CANALETE 49, INCLUI BUCHA NYLON S-10	Material	UN	6,0000000	3,73	22,38
Insumo	00035274	SINAPI	PILAR QUADRADO NÃO APARELHADO *10 X 10* CM, EM MACARANDUBA/MASSARANDUBA, ANGELIM OU EQUIVALENTE DA REGIAO - BRUTA	Material	M	5,0000000	34,44	172,20
				MO sem LS =>	39,52	LS =>	0,00	MO com LS =>
				Valor do BDI =>	57,00			Valor com BDI =>
								310,70

7.1	Código	Banco	Descrição	Tipo	Und	Quant.	Valor Unit	Total
Composição	COMPOSIÇÃO 92562	Próprio	FABRICAÇÃO E INSTALAÇÃO DE TESOURA INTEIRA EM MADEIRA NÃO APARELHADA, VÃO DE 10 M, PARA TELHA ONDULADA DE FIBROCIMENTO, METÁLICA, PLÁSTICA OU TERMOACÚSTICA, INCLUSO IÇAMENTO. AF_07/2019	Estrutura e Trama para Cobertura	UN	1,0000000	1.442,50	1.442,50
Composição Auxiliar	88262	SINAPI	CARPINTEIRO DE FORMAS COM ENCARGOS COMPLEMENTARES	Livro SINAPI: Cálculos e Parâmetros	H	18,7350000	31,65	592,96
Composição Auxiliar	88239	SINAPI	AJUDANTE DE CARPINTEIRO COM ENCARGOS COMPLEMENTARES	Livro SINAPI: Cálculos e Parâmetros	H	4,3230000	27,47	118,75
Insumo	00004400	SINAPI	CAIBRO NÃO APARELHADO, *6 X 8* CM, EM MACARANDUBA/MASSARANDUBA, ANGELIM OU EQUIVALENTE DA REGIAO - BRUTA	Material	M	7,0000000	14,40	100,80
Insumo	00004425	SINAPI	VIGA NÃO APARELHADA *6 X 12* CM, EM MACARANDUBA/MASSARANDUBA, ANGELIM OU EQUIVALENTE DA REGIAO - BRUTA	Material	M	11,5000000	19,14	220,11
Insumo	00004472	SINAPI	VIGA NÃO APARELHADA *6 X 16* CM, EM MACARANDUBA/MASSARANDUBA, ANGELIM OU EQUIVALENTE DA REGIAO - BRUTA	Material	M	11,0000000	23,91	263,01
Insumo	00039027	SINAPI	PREGO DE AÇO POLIDO COM CABECA 19 X 36 (3 1/4 X 9)	Material	KG	3,0000000	20,27	60,81
Insumo	00004415	SINAPI	SARRAFO NÃO APARELHADO *2,5 X 5* CM, EM MACARANDUBA/MASSARANDUBA, ANGELIM, PEROBA-ROSA OU EQUIVALENTE DA REGIAO - BRUTA	Material	M	3,0000000	3,42	10,26
Insumo	00004344	SINAPI	PARAFUSO FRANCES METRICO ZINCADO, DIAMETRO 12 MM, COMPRIMENTO 150 MM, COM PORCA SEXTAVADA E ARRUELA DE PRESSAO MEDIA	Material	UN	4,0000000	18,95	75,80
				MO sem LS =>	485,73	LS =>	0,00	MO com LS =>
				Valor do BDI =>	324,12			Valor com BDI =>
								1.766,62

7.2	Código	Banco	Descrição	Tipo	Und	Quant.	Valor Unit	Total
Composição	COMPOSIÇÃO 92543	Próprio	TRAMA DE MADEIRA COMPOSTA POR TERÇAS PARA TELHADOS DE ATÉ 2 ÁGUAS PARA TELHA ONDULADA DE FIBROCIMENTO, METÁLICA, PLÁSTICA OU TERMOACÚSTICA, INCLUSO TRANSPORTE VERTICAL. AF_07/2019	Estrutura e Trama para Cobertura	m²	1,0000000	18,25	18,25
Composição Auxiliar	88239	SINAPI	AJUDANTE DE CARPINTEIRO COM ENCARGOS COMPLEMENTARES	Livro SINAPI: Cálculos e Parâmetros	H	0,0650000	27,47	1,78
Composição Auxiliar	88262	SINAPI	CARPINTEIRO DE FORMAS COM ENCARGOS COMPLEMENTARES	Livro SINAPI: Cálculos e Parâmetros	H	0,1180000	31,65	3,73
Insumo	00004568	SINAPI	PREGO DE AÇO POLIDO COM CABECA 22 X 48 (4 1/4 X 5)	Material	KG	0,0300000	20,44	0,61
Insumo	00004425	SINAPI	VIGA NÃO APARELHADA *6 X 12* CM, EM MACARANDUBA/MASSARANDUBA, ANGELIM OU EQUIVALENTE DA REGIAO - BRUTA	Material	M	0,6340000	19,14	12,13
				MO sem LS =>	3,71	LS =>	0,00	MO com LS =>
				Valor do BDI =>	4,10			Valor com BDI =>
								22,35

7.3	Código	Banco	Descrição	Tipo	Und	Quant.	Valor Unit	Total
Composição	CP021	Próprio	CUMEEIRA EM ALUMÍNIO - 30CM DE CADA LADO, E= 0,8MM	COBE - COBERTURA	M	1,0000000	115,94	115,94
Composição Auxiliar	88316	SINAPI	SERVEANTE COM ENCARGOS COMPLEMENTARES	Livro SINAPI: Cálculos e Parâmetros	H	0,2400000	26,23	6,29
Composição Auxiliar	88239	SINAPI	AJUDANTE DE CARPINTEIRO COM ENCARGOS COMPLEMENTARES	Livro SINAPI: Cálculos e Parâmetros	H	0,2400000	27,47	6,59
Insumo	720	ORSE	Cumeeira alumínio 0,8 mm (2,71 kg/m²)	Material	m	1,0000000	103,06	103,06
				MO sem LS =>	8,15	LS =>	0,00	MO com LS =>
				Valor do BDI =>	26,05			Valor com BDI =>
								141,99

7.4	Código	Banco	Descrição	Tipo	Und	Quant.	Valor Unit	Total
Composição	94213	SINAPI	TELHAMENTO COM TELHA DE AÇO/ALUMÍNIO E = 0,5 MM, COM ATÉ 2 ÁGUAS, INCLUSO IÇAMENTO. AF_07/2019	Telhamento para Cobertura	m²	1,0000000	67,35	67,35
Composição Auxiliar	93282	SINAPI	GUINCHO ELÉTRICO DE COLUNA, CAPACIDADE 400 KG, COM MOTO FREIO, MOTOR TRIFÁSICO DE 1,25 CV - CHI DIURNO. AF_03/2016	Custos Horários Produtivo e Improdutivo dos	CHI	0,0013000	43,61	0,05
Composição Auxiliar	93281	SINAPI	GUINCHO ELÉTRICO DE COLUNA, CAPACIDADE 400 KG, COM MOTO FREIO, MOTOR TRIFÁSICO DE 1,25 CV - CHP DIURNO. AF_03/2016	Custos Horários Produtivo e Improdutivo dos	CHP	0,0009000	44,62	0,04
Composição Auxiliar	88316	SINAPI	SERVEANTE COM ENCARGOS COMPLEMENTARES	Livro SINAPI: Cálculos e Parâmetros	H	0,0970000	26,23	2,54
Composição Auxiliar	88323	SINAPI	TELHADISTA COM ENCARGOS COMPLEMENTARES	Livro SINAPI: Cálculos e Parâmetros	H	0,0910000	31,37	2,85

Obra
CONSTRUÇÃO DE UMA ESCOLA DE MADEIRA COM 02 SALAS, ESTAÇÃO DE TRATAMENTO DE ESGOTO E SISTEMA DE ENERGIA COM PLACAS FOTOVOLTAICAS NA COMUNIDADE SÃO FRANCISCO DA TRINDADE, PARANÁ DAS ONÇAS, NO MUNICÍPIO DE CODAJÁS-AM

Bancos
SINAPI - 04/2026 - Amazonas
SBC - 05/2026 - Amazonas

B.D.I.
22,47%

Encargos Sociais
Não Desonerado: embutido nos preços unitário dos insumos de mão de obra, de acordo com as bases.

Composições Analíticas com Preço Unitário

Composições Principais									
Insumo	00011029	SINAPI	HASTE RETA PARA GANCHO DE FERRO GALVANIZADO, COM ROSCA 1/4" X 30 CM PARA FIXAÇÃO DE TELHA METALICA, INCLUI PORCA E ARRUELAS DE VEDAÇÃO	Material	CJ	4,1500000	2,09	8,67	
Insumo	00007243	SINAPI	TELHA TRAPEZOIDAL EM ACO ZINCADO, SEM PINTURA, ALTURA DE APROXIMADAMENTE 40 MM, ESPESSURA DE 0,50 MM E LARGURA UTIL DE 980 MM	Material	m²	1,1660000	45,63	53,20	
				MO sem LS =>	3,61	LS =>	0,00	MO com LS =>	3,61
				Valor do BDI =>	15,13			Valor com BDI =>	82,48

BDI =>									
7.5	Código	Banco	Descrição	Tipo	Und	Quant.	Valor Unit	Total	
Composição	COMPOSIÇÃO 12045	Próprio	Letra em aço inox escovado/polido 45cm - instalado	168	un	1,0000000	218,14	218,14	
Composição Auxiliar		10550	ORSE	Encargos Complementares - Pedreiro	Provisórios	h	0,2500000	3,74	0,93
Insumo	7550	ORSE	Letras aço escovado 40 x 40cm	Material	un	1,0000000	212,11	212,11	
Insumo	00004750/SINAPI	ORSE	Pedreiro (horista)	Mão de Obra	h	0,2500000	20,44	5,10	
				MO sem LS =>	5,10	LS =>	0,00	MO com LS =>	5,10
				Valor do BDI =>	49,01			Valor com BDI =>	267,15

7.6	Código	Banco	Descrição	Tipo	Und	Quant.	Valor Unit	Total	
Composição	COMPOSIÇÃO CP 30	Próprio	ADP SEDOP (061458) - Paineis em ACM 3MM - Estruturado (fachadas)	SEDOP	m²	1,0000000	395,24	395,24	
Composição Auxiliar		280020	SEDOP	MONTADOR COM ENCARGOS COMPLEMENTARES	0	h	4,0000000	30,71	122,84
Composição Auxiliar	280003	SEDOP	AJUDANTE DE MONTADOR COM ENCARGOS COMPLEMENTARES	0	h	4,0000000	24,87	99,48	
Insumo	A00098	SEDOP	Acessórios p/ fixação de painéis	Material	CJ	1,0000000	4,18	4,18	
Insumo	E.08.000.02 6211	CPOS/CDHU	Placa de alumínio composto "ACM", espessura de 3 mm, acabamento em polieter (interno)	Material	m²	1,0000000	89,02	89,02	
Insumo		A00097	SEDOP	Estrutura em metal p/ painéis de fachada	Material	m²	1,0000000	79,72	79,72
				MO sem LS =>	153,12	LS =>	0,00	MO com LS =>	153,12
				Valor do BDI =>	88,81			Valor com BDI =>	484,05

8.1	Código	Banco	Descrição	Tipo	Und	Quant.	Valor Unit	Total	
Composição	CP006	Próprio	ADP SINAPI (105123) - PAREDE DE MADEIRA PARA CONSTRUÇÃO, COM PRESENÇA DE VÃO. INCLUSIVE PERNA/PONTELETE 7,5 X 7,5 CM	ASTU - ASSENTAMENTO DE TUBOS E PECAS	m²	1,0000000	220,21	220,21	
Composição Auxiliar	88262	SINAPI	CARPINTEIRO DE FORMAS COM ENCARGOS COMPLEMENTARES	Livro SINAPI: Cálculos e Parâmetros	H	0,6720000	31,65	21,26	
Composição Auxiliar	88239	SINAPI	AJUDANTE DE CARPINTEIRO COM ENCARGOS COMPLEMENTARES	Livro SINAPI: Cálculos e Parâmetros	H	0,4550000	27,47	12,49	
Composição Auxiliar	COMPOSIÇÃO 010	Próprio	PAINEL TABUAS 2,5x30cm REGUA PARA PAREDES	ASTU - ASSENTAMENTO DE TUBOS E PECAS	m²	1,0000000	169,76	169,76	
Insumo		00004491	SINAPI	PONTELETE *7,5 X 7,5* CM EM PINUS, MISTA OU EQUIVALENTE DA REGIAO - BRUTA	Material	M	1,7875000	7,75	13,85
Insumo	00005061	SINAPI	PREGO DE ACO POLIDO COM CABECA 18 X 27 (2 1/2 X 10)	Material	KG	0,1430000	19,95	2,85	
				MO sem LS =>	95,49	LS =>	0,00	MO com LS =>	95,49
				Valor do BDI =>	49,48			Valor com BDI =>	269,69

9.1	Código	Banco	Descrição	Tipo	Und	Quant.	Valor Unit	Total	
Composição	COMPOSIÇÃO	Próprio	KIT DE PORTA DE MADEIRA TIPO VENEZIANA, PADRÃO POPULAR, 90X210CM, ESPESSURA DE 3CM, ITENS INCLUSOS: DOBRADIÇAS, PORTA DE MADEIRA TIPO VENEZIANA, 80X210CM, ESPESSURA DE 3CM, INCLUSO DOBRADIÇAS - FORNECIMENTO E INSTALAÇÃO. AF_10/2025	Esquadrias - Portas	UN	1,0000000	1.021,13	1.021,13	
Composição Auxiliar		91298 SINAPI	FECHADURA DE EMBUTIR PARA PORTAS INTERNAS, COMPLETA, ACABAMENTO PADRÃO MÉDIO, COM EXECUÇÃO DE FURO -	Esquadrias - Portas	UN	1,0000000	462,14	462,14	
Composição Auxiliar	91306 SINAPI	ALIZAR DE 5X1,5CM PARA PORTA FIXADO COM PREGOS, PADRÃO POPULAR - FORNECIMENTO E INSTALAÇÃO. AF_10/2025	Esquadrias - Portas	UN	1,0000000	168,84	168,84		
Composição Auxiliar	100660 SINAPI	BATENTE PARA PORTA DE MADEIRA, FIXAÇÃO COM ARGAMASSA, PADRÃO POPULAR FORNECIMENTO E INSTALAÇÃO. AF_10/2025	Esquadrias - Portas	M	10,0000000	5,41	54,10		
Composição Auxiliar	91292 SINAPI		Esquadrias - Portas	UN	1,0000000	336,05	336,05		
				MO sem LS =>	266,31	LS =>	0,00	MO com LS =>	266,31
				Valor do BDI =>	229,44			Valor com BDI =>	1.250,57

9.2	Código	Banco	Descrição	Tipo	Und	Quant.	Valor Unit	Total
Composição	COMPOSIÇÃO	Próprio	JANELA DE MADEIRA TIPO VENEZIANA. DE ABRIR, INCLUSAS GUARNICOES E FERRAGENS	110	m²	1,0000000	290,94	290,94

Obra
CONSTRUÇÃO DE UMA ESCOLA DE MADEIRA COM 02 SALAS, ESTAÇÃO DE TRATAMENTO DE ESGOTO E SISTEMA DE ENERGIA COM PLACAS FOTOVOLTAICAS NA COMUNIDADE SÃO FRANCISCO DA TRINDADE, PARANÁ DAS ONÇAS, NO MUNICÍPIO DE CODAJÁS-AM

Bancos
SINAPI - 04/2026 - Amazonas
SBC - 05/2026 - Amazonas

B.D.I.
22,47%

Encargos Sociais
Não Desonerado: embutido nos preços unitário dos insumos de mão de obra, de acordo com as bases.

Composições Analíticas com Preço Unitário

Composições Principais

Insumo	099360	SBC	CARPINTEIRO DE ESQUADRIA	Mão de Obra	H	1,2000000	22,40	26,88
Insumo	00004977	SINAPI	PORTA DE MADEIRA TIPO VENEZIANA (EUCALIPTO OU EQUIVALENTE REGIONAL), E = *3,5* CM	Material	m²	1,0000000	127,47	127,47
Insumo	008624	SBC	ADUELA/MARCO/BATENTE MADEIRA 3,5x14cm P/PINTURA	Material	M	2,3330000	49,31	115,04
Insumo	099449	SBC	AJUDANTE DE CARPINTEIRO	Mão de Obra	H	1,2000000	16,14	19,37
Insumo	002203	SBC	TACO DE MADEIRA PARA FIXAÇÃO DE ESQUADRIAS/CAIXILHOS	Material	UN	2,6660000	0,82	2,18
				MO sem LS =>		46,25	0,00	46,25
				Valor do BDI =>		65,37		356,31

9.3	Código	Banco	Descrição	Tipo	Und	Quant.	Valor Unit	Total
Composição	COMPOSIÇÃO 100666	Próprio	JANELA DE MADEIRA PINUS/EUCALIPTO/ TAUARI/ VIOLA OU EQUIVALENTE, CAIXA DO BATENTE/ MARCO 10 CM, COM DUAS FOLHAS DE ABRIR TIPO VENEZIANAS E 2 FOLHAS VENEZIANAS FIXAS, COM GUARNIÇÃO/ ALIZAR E FERRAGENS - FORNECIMENTO E INSTALAÇÃO.	Esquadrias - Janelas	m²	1,0000000	557,12	557,12
Composição Auxiliar	88316	SINAPI	SERVENTE COM ENCARGOS COMPLEMENTARES	Livro SINAPI: Cálculos e Parâmetros	H	0,9222253	26,23	24,18
Composição Auxiliar	88261	SINAPI	CARPINTEIRO DE ESQUADRIAS COM ENCARGOS COMPLEMENTARES	Livro SINAPI: Cálculos e Parâmetros	H	1,8444506	30,41	56,08
Insumo	00020017	SINAPI	GUARNIÇÃO / ALIZAR / VISTA LISA EM MADEIRA MACICA, PARA PORTA, E = *1* CM, L = *5* CM, CEDRINHO / ANGELIM COMERCIAL / TAURI/ CURUPIXA / PEROBA / CUMARU OU EQUIVALENTE DA REGIAO	Material	M	3,4400000	3,78	13,00
Insumo	00003429	SINAPI	JANELA DE ABRIR EM MADEIRA PINUS/EUCALIPTO/TAUARI/VIOLA OU EQUIVALENTE DA REGIAO, CAIXA DO BATENTE/MARCO *10* CM, 2 FOLHAS DE ABRIR TIPO VENEZIANA E 2 FOLHAS GUILHOTINA PARA VIDRO, COM FERRAGENS (SEM VIDRO, SEM GUARNICAO/ALIZAR E SEM ACABAMENTO)	Material	m²	1,0000000	448,25	448,25
Insumo	00004430	SINAPI	CAIBRO NAO APARELHADO *5 X 6* CM, EM MACARANDUBA/MASSARANDUBA, ANGELIM OU EQUIVALENTE DA REGIAO - BRUTA	Material	M	1,7258000	9,05	15,61
				MO sem LS =>		53,04	0,00	53,04
				Valor do BDI =>		125,18		682,30

10.1	Código	Banco	Descrição	Tipo	Und	Quant.	Valor Unit	Total
Composição	102217	SINAPI	PINTURA TINTA DE ACABAMENTO (PIGMENTADA) A ÓLEO EM MADEIRA, 2 DEMÃOS. AF_01/2021	Pintura em Madeira	m²	1,0000000	19,16	19,16
Composição Auxiliar	88310	SINAPI	PINTOR COM ENCARGOS COMPLEMENTARES	Livro SINAPI: Cálculos e Parâmetros	H	0,3805000	33,75	12,84
Insumo	00043776	SINAPI	TINTA A OLEO BRILHANTE, PARA MADEIRAS E METAIS	Material	L	0,2130000	27,70	5,90
Insumo	00005318	SINAPI	DILUENTE AGUARRAS	Material	L	0,0213000	19,98	0,42
				MO sem LS =>		8,34	0,00	8,34
				Valor do BDI =>		4,30		23,46

11.1	Código	Banco	Descrição	Tipo	Und	Quant.	Valor Unit	Total
Composição	86932	SINAPI	BACIA SANITÁRIA COM CAIXA ACOPLADA LOUÇA BRANCA - PADRÃO MÉDIO, INCLUSO ENGATE FLEXÍVEL EM METAL CROMADO, 1/2" X 40 CM - FORNECIMENTO E INSTALAÇÃO. AF_02/2026	Louças e Metais	UN	1,0000000	576,54	576,54
Composição Auxiliar	86888	SINAPI	BACIA SANITÁRIA COM CAIXA ACOPLADA LOUÇA BRANCA - FORNECIMENTO E INSTALAÇÃO. AF_02/2026	Louças e Metais	UN	1,0000000	520,32	520,32
Composição Auxiliar	86887	SINAPI	ENGATE FLEXÍVEL EM INOX, 1/2" X 40 CM - FORNECIMENTO E INSTALAÇÃO. AF_02/2026	Louças e Metais	UN	1,0000000	56,22	56,22
				MO sem LS =>		32,65	0,00	32,65
				Valor do BDI =>		129,54		706,08

11.2	Código	Banco	Descrição	Tipo	Und	Quant.	Valor Unit	Total
Composição	100849	SINAPI	ASSENTO SANITÁRIO CONVENCIONAL - FORNECIMENTO E INSTALAÇÃO. AF_02/2026	Louças e Metais	UN	1,0000000	45,66	45,66
Composição Auxiliar	88316	SINAPI	SERVENTE COM ENCARGOS COMPLEMENTARES	Livro SINAPI: Cálculos e Parâmetros	H	0,0436807	26,23	1,14
Composição Auxiliar	88267	SINAPI	ENCANADOR OU BOMBEIRO HIDRÁULICO COM ENCARGOS COMPLEMENTARES	Livro SINAPI: Cálculos e Parâmetros	H	0,1137997	31,36	3,56
Insumo	00000377	SINAPI	ASSENTO SANITARIO DE PLASTICO, TIPO CONVENCIONAL	Material	UN	1,0000000	40,96	40,96
				MO sem LS =>		3,21	0,00	3,21
				Valor do BDI =>		10,25		55,91

11.3	Código	Banco	Descrição	Tipo	Und	Quant.	Valor Unit	Total
Composição	86942	SINAPI	LAVATÓRIO LOUÇA BRANCA SUSPENSO, *40 X 30* CM OU EQUIVALENTE, PADRÃO POPULAR, INCLUSO SIFÃO TIPO GARRAFA EM PVC, VÁLVULA E ENGATE FLEXÍVEL 30 CM EM PLÁSTICO E TORNEIRA CROMADA DE MESA, PADRÃO POPULAR - FORNECIMENTO E INSTALAÇÃO. AF_02/2026	Louças e Metais	UN	1,0000000	309,33	309,33
Composição Auxiliar	86904	SINAPI	LAVATÓRIO LOUÇA BRANCA SUSPENSO, *40 X 30* CM OU EQUIVALENTE, PADRÃO POPULAR - FORNECIMENTO E INSTALAÇÃO. AF_02/2026	Louças e Metais	UN	1,0000000	154,22	154,22

Obra
CONSTRUÇÃO DE UMA ESCOLA DE MADEIRA COM 02 SALAS, ESTAÇÃO DE TRATAMENTO DE ESGOTO E SISTEMA DE ENERGIA COM PLACAS FOTOVOLTAICAS NA COMUNIDADE SÃO FRANCISCO DA TRINDADE, PARANÁ DAS ONÇAS, NO MUNICÍPIO DE CODAJÁS-AM

Bancos
SINAPI - 04/2026 - Amazonas
SBC - 05/2026 - Amazonas

B.D.I.
22,47%

Encargos Sociais
Não Desonerado: embutido nos preços unitário dos insumos de mão de obra, de acordo com as bases.

Composições Analíticas com Preço Unitário

Composições Principais								
Composição Auxiliar	86906 SINAPI	TORNEIRA CROMADA DE MESA, 1/2" OU 3/4", PARA LAVATÓRIO, PADRÃO POPULAR - FORNECIMENTO E INSTALAÇÃO. AF_02/2026	Louças e Metais	UN	1,0000000	108,54	108,54	
Composição Auxiliar	86884 SINAPI	ENGATE FLEXÍVEL EM PLÁSTICO BRANCO, 1/2" X 30CM - FORNECIMENTO E INSTALAÇÃO. AF_02/2026	Louças e Metais	UN	1,0000000	12,08	12,08	
Composição Auxiliar	86879 SINAPI	VÁLVULA EM PLÁSTICO 1" PARA PIA, TANQUE OU LAVATÓRIO, COM OU SIFÃO DO TIPO GARRAFA/COPO EM PVC 1.1/4" X 1.1/2" - FORNECIMENTO E INSTALAÇÃO. AF_02/2026	Louças e Metais	UN	1,0000000	10,10	10,10	
Composição Auxiliar	86882 SINAPI		Louças e Metais	UN	1,0000000	24,39	24,39	
			MO sem LS =>		27,53	LS =>	0,00	MO com LS =>
			Valor do		69,50			Valor com BDI =>
								378,83

11.4	Código	Banco	Descrição	Tipo	Und	Quant.	Valor Unit	Total
Composição	95544	SINAPI	PAPELEIRA DE PAREDE EM METAL CROMADO SEM TAMPA, INCLUSO FIXAÇÃO. AF_02/2026	Louças e Metais	UN	1,0000000	62,76	62,76
Composição Auxiliar	88267	SINAPI	ENCANADOR OU BOMBEIRO HIDRÁULICO COM ENCARGOS COMPLEMENTARES	Livro SINAPI: Cálculos e Parâmetros	H	0,3761380	31,36	11,79
Composição Auxiliar	88316	SINAPI	SERVEnte COM ENCARGOS COMPLEMENTARES	Livro SINAPI: Cálculos e Parâmetros	H	0,1443762	26,23	3,78
Insumo	00011703	SINAPI	PAPELEIRA DE PAREDE EM METAL CROMADO SEM TAMPA	Material	UN	1,0000000	47,19	47,19
			MO sem LS =>		10,62	LS =>	0,00	MO com LS =>
			Valor do		14,10			Valor com BDI =>
								76,86

11.5	Código	Banco	Descrição	Tipo	Und	Quant.	Valor Unit	Total
Composição	CP014	Próprio	PIA DE COZINHA COM BANCADA EM AÇO INOX, 1,60 X 0,55 M, COM 01 CUBA, INCLUSIVE ACESSÓRIOS CROMADOS E SUPORTE. R_05/2021	LIPR - LIGAÇÕES PREDIAIS	UND	1,0000000	728,79	728,79
Composição Auxiliar	88309	SINAPI	PEDREIRO COM ENCARGOS COMPLEMENTARES	Livro SINAPI: Cálculos e Parâmetros	H	1,1005300	32,08	35,30
Composição Auxiliar	88243	SINAPI	AJUDANTE ESPECIALIZADO COM ENCARGOS COMPLEMENTARES	Livro SINAPI: Cálculos e Parâmetros	H	0,0427000	27,20	1,16
Composição Auxiliar	88316	SINAPI	SERVEnte COM ENCARGOS COMPLEMENTARES	Livro SINAPI: Cálculos e Parâmetros	H	0,8478700	26,23	22,23
Composição Auxiliar	88267	SINAPI	ENCANADOR OU BOMBEIRO HIDRÁULICO COM ENCARGOS COMPLEMENTARES	Livro SINAPI: Cálculos e Parâmetros	H	0,1356000	31,36	4,25
Composição Auxiliar	100862	SINAPI	SUPORTE MÃO FRANCESA EM AÇO, ABAS IGUAIS 40 CM, CAPACIDADE MÍNIMA 70 KG, BRANCO - FORNECIMENTO E INSTALAÇÃO. AF_02/2026	Louças e Metais	UN	2,0000000	45,47	90,94
Insumo	00003146	SINAPI	FITA VEDA ROSCA, EM PTFE, ROLO DE 18 MM X 10 M (L X C)	Material	UN	0,0420000	2,65	0,11
Insumo	00001745	SINAPI	BANCADA/BANCA/PIA DE AÇO INOXIDÁVEL (AISI 430) COM 1 CUBA CENTRAL, SEM VÁLVULA, ESCORREDOR DUPLO, DE *0,55 X 1,60* M	Material	UN	1,0000000	302,20	302,20
Insumo	00038637	SINAPI	SIFÃO EM METAL CROMADO PARA PIA AMERICANA, 1.1/2 X 1.1/2"	Material	UN	1,0000000	250,10	250,10
Insumo	00037329	SINAPI	REJUNTE EPOXI, QUALQUER COR	Material	KG	0,1248000	152,11	18,98
Insumo	00004823	SINAPI	MASSA PLÁSTICA PARA MARMORE/GRANITO	Material	KG	0,0922700	38,18	3,52
			MO sem LS =>		73,64	LS =>	0,00	MO com LS =>
			Valor do		163,75			Valor com BDI =>
								892,54

11.6	Código	Banco	Descrição	Tipo	Und	Quant.	Valor Unit	Total
Composição	ADAP EMOP (13739)	Próprio	CHUVEIRO DE PLÁSTICO, BRANCO, COM BRACO DE 1/2" E 1 REGISTRO D E PRESSÃO 1416, DE 1/2", COM CANOPLA E VOLANTE EM METAL CROMADO. FORNECIMENTO	ASTU - ASSENTAMENTO DE TUBOS E PECAS	UN	1,0000000	60,14	60,14
Insumo	02648	EMOP	CHUVEIRO DE PLÁSTICO BRANCO COMPLETO	Material	UN	1,0000000	9,77	9,77
Insumo	02571	EMOP	REGISTRO DE PRESSÃO CROMADO, DE 1/2"	Material	UN	1,0000000	50,37	50,37
			MO sem LS =>		0,00	LS =>	0,00	MO com LS =>
			Valor do		13,51			Valor com BDI =>
								73,65

12.1	Código	Banco	Descrição	Tipo	Und	Quant.	Valor Unit	Total
Composição	COMPOSIÇ	Próprio	CAIXA DE PASSAGEM PVC 4X2" - FORNECIMENTO E INSTALAÇÃO	INEL - INSTALAÇÃO ELÉTRICA/ELETRIFICAÇÃO	UN	1,0000000	13,11	13,11
Composição Auxiliar	88264	SINAPI	ELETRICISTA COM ENCARGOS COMPLEMENTARES	Livro SINAPI: Cálculos e Parâmetros	H	0,1500000	43,35	6,50
Composição Auxiliar	88247	SINAPI	AUXILIAR DE ELETRICISTA COM ENCARGOS COMPLEMENTARES	Livro SINAPI: Cálculos e Parâmetros	H	0,1500000	28,12	4,21
Insumo	00001872	SINAPI	CAIXA DE PASSAGEM, EM PVC, DE 4" X 2", PARA ELETRODUTO FLEXÍVEL CORRUGADO	Material	UN	1,0000000	2,40	2,40
			MO sem LS =>		7,70	LS =>	0,00	MO com LS =>
			Valor do		2,94			Valor com BDI =>
								16,05

12.2	Código	Banco	Descrição	Tipo	Und	Quant.	Valor Unit	Total
Composição	93653	SINAPI	DISJUNTOR MONOPOLAR TIPO DIN, CORRENTE NOMINAL DE 10A - FORNECIMENTO E INSTALAÇÃO. AF_07/2025	Instalações Elétricas - Quadros, Cabos,	UN	1,0000000	12,21	12,21
Composição Auxiliar	88264	SINAPI	ELETRICISTA COM ENCARGOS COMPLEMENTARES	Livro SINAPI: Cálculos e Parâmetros	H	0,0354280	43,35	1,53
Composição Auxiliar	88247	SINAPI	AUXILIAR DE ELETRICISTA COM ENCARGOS COMPLEMENTARES	Livro SINAPI: Cálculos e Parâmetros	H	0,0354280	28,12	0,99
Insumo	00001570	SINAPI	TERMINAL A COMPRESSÃO EM COBRE ESTANHADO PARA CABO 2.5 MM2, 1 FURO E 1 COMPRESSÃO, PARA PARAFUSO DE FIXAÇÃO M5	Material	UN	1,0000000	0,87	0,87
Insumo	00034653	SINAPI	DISJUNTOR TERMOMAGNETICO PARA TRILHO DIN (IEC), MONOPOLAR, 6 - 32 A	Material	UN	1,0000000	8,82	8,82
			MO sem LS =>		1,81	LS =>	0,00	MO com LS =>
								1,81

Obra
CONSTRUÇÃO DE UMA ESCOLA DE MADEIRA COM 02 SALAS, ESTAÇÃO DE TRATAMENTO DE ESGOTO E SISTEMA DE ENERGIA COM PLACAS FOTOVOLTAICAS NA COMUNIDADE SÃO FRANCISCO DA TRINDADE, PARANÁ DAS ONÇAS, NO MUNICÍPIO DE CODAJÁS-AM

Bancos
SINAPI - 04/2026 - Amazonas
SBC - 05/2026 - Amazonas

B.D.I.
22,47%

Encargos Sociais
Não Desonerado: embutido nos preços unitário dos insumos de mão de obra, de acordo com as bases.

Composições Analíticas com Preço Unitário

Composições Principais

Valor do BDI => 2,74 Valor com BDI => 14,95

12.3	Código	Banco	Descrição	Tipo	Und	Quant.	Valor Unit	Total	
Composição	93654	SINAPI	DISJUNTOR MONOPOLAR TIPO DIN, CORRENTE NOMINAL DE 16A - FORNECIMENTO E INSTALAÇÃO. AF_07/2025	Instalações Elétricas - Quadros, Cabos,	UN	1,0000000	12,21	12,21	
Composição Auxiliar	88264	SINAPI	ELETRICISTA COM ENCARGOS COMPLEMENTARES	Livro SINAPI: Cálculos e Parâmetros	H	0,0354280	43,35	1,53	
Composição Auxiliar	88247	SINAPI	AUXILIAR DE ELETRICISTA COM ENCARGOS COMPLEMENTARES	Livro SINAPI: Cálculos e Parâmetros	H	0,0354280	28,12	0,99	
Insumo	00001570	SINAPI	TERMINAL A COMPRESSAO EM COBRE ESTANHADO PARA CABO 2,5 MM2, 1 FURO E 1 COMPRESSAO, PARA PARAFUSO DE FIXACAO M5	Material	UN	1,0000000	0,87	0,87	
Insumo	00034653	SINAPI	DISJUNTOR TERMOMAGNETICO PARA TRILHO DIN (IEC), MONOPOLAR, 6 32 A	Material	UN	1,0000000	8,82	8,82	
				MO sem LS =>	1,81	LS =>	0,00	MO com LS =>	1,81
				Valor do BDI =>	2,74			Valor com BDI =>	14,95

BOM									
12.4	Código	Banco	Descrição	Tipo	Und	Quant.	Valor Unit	Total	
Composição	91837	SINAPI	ELETRODUTO FLEXÍVEL CORRUGADO REFORÇADO, PVC, DN 32 MM (1"), PARA CIRCUITOS TERMINAIS, INSTALADO EM FORRO - FORNECIMENTO	Instalações Elétricas - Eletrodutos Embutidos,	M	1,0000000	28,30	28,30	
Composição Auxiliar	88247	SINAPI	AUXILIAR DE ELETRICISTA COM ENCARGOS COMPLEMENTARES	Livro SINAPI: Cálculos e Parâmetros	H	0,1050000	28,12	2,95	
Composição Auxiliar	91170	SINAPI	FIXAÇÃO DE TUBOS HORIZONTAIS DE PVC ÁGUA, PVC ESGOTO, PVC ÁGUA PLUVIAL, CPVC, PPR, COBRE OU AÇO, DIÂMETROS MENORES OU	Rasgos e Fixações	M	1,0000000	11,83	11,83	
Composição Auxiliar	88264	SINAPI	ELETRICISTA COM ENCARGOS COMPLEMENTARES	Livro SINAPI: Cálculos e Parâmetros	H	0,1050000	43,35	4,55	
Insumo	00039245	SINAPI	ELETRODUTO PVC FLEXIVEL CORRUGADO, REFORCADO, COR LARANJA, DE 32 MM, PARA LAJES E PISOS	Material	M	1,1000000	8,16	8,97	
				MO sem LS =>	10,87	LS =>	0,00	MO com LS =>	10,87
				Valor do BDI =>	6,35			Valor com BDI =>	34,65

12.5	Código	Banco	Descrição	Tipo	Und	Quant.	Valor Unit	Total	
Composição	91833	SINAPI	ELETRODUTO FLEXÍVEL CORRUGADO REFORÇADO, PVC, DN 20 MM (1/2"), PARA CIRCUITOS TERMINAIS, INSTALADO EM FORRO - FORNECIMENTO E INSTALAÇÃO. AF_03/2023	Instalações Elétricas - Eletrodutos Embutidos, Cabos, Caixas, Tomadas e	M	1,0000000	20,98	20,98	
Composição Auxiliar	88264	SINAPI	ELETRICISTA COM ENCARGOS COMPLEMENTARES	Livro SINAPI: Cálculos e Parâmetros	H	0,0800000	43,35	3,46	
Composição Auxiliar	91170	SINAPI	FIXAÇÃO DE TUBOS HORIZONTAIS DE PVC ÁGUA, PVC ESGOTO, PVC ÁGUA PLUVIAL, CPVC, PPR, COBRE OU AÇO, DIÂMETROS MENORES OU IGUAIS A 40 MM, COM ABRAÇADEIRA METÁLICA RÍGIDA TIPO U PERFIL 1 1/4", FIXADA EM PERFILADO EM LAJE. AF_09/2023_PS	Rasgos e Fixações	M	1,0000000	11,83	11,83	
Composição Auxiliar	88247	SINAPI	AUXILIAR DE ELETRICISTA COM ENCARGOS COMPLEMENTARES	Livro SINAPI: Cálculos e Parâmetros	H	0,0800000	28,12	2,24	
Insumo	00039243	SINAPI	ELETRODUTO PVC FLEXIVEL CORRUGADO, REFORCADO, COR LARANJA, DE 20 MM, PARA LAJES E PISOS	Material	M	1,1000000	3,14	3,45	
				MO sem LS =>	9,59	LS =>	0,00	MO com LS =>	9,59
				Valor do BDI =>	4,71			Valor com BDI =>	25,69

12.6	Código	Banco	Descrição	Tipo	Und	Quant.	Valor Unit	Total	
Composição	91835	SINAPI	ELETRODUTO FLEXÍVEL CORRUGADO REFORÇADO, PVC, DN 25 MM (3/4"), PARA CIRCUITOS TERMINAIS, INSTALADO EM FORRO - FORNECIMENTO E INSTALAÇÃO. AF_03/2023	Instalações Elétricas - Eletrodutos Embutidos, Cabos, Caixas, Tomadas e	M	1,0000000	22,98	22,98	
Composição Auxiliar	88264	SINAPI	ELETRICISTA COM ENCARGOS COMPLEMENTARES	Livro SINAPI: Cálculos e Parâmetros	H	0,0910000	43,35	3,94	
Composição Auxiliar	88247	SINAPI	AUXILIAR DE ELETRICISTA COM ENCARGOS COMPLEMENTARES	Livro SINAPI: Cálculos e Parâmetros	H	0,0910000	28,12	2,55	
Composição Auxiliar	91170	SINAPI	FIXAÇÃO DE TUBOS HORIZONTAIS DE PVC ÁGUA, PVC ESGOTO, PVC ÁGUA PLUVIAL, CPVC, PPR, COBRE OU AÇO, DIÂMETROS MENORES OU	Rasgos e Fixações	M	1,0000000	11,83	11,83	
Insumo	00039244	SINAPI	ELETRODUTO PVC FLEXIVEL CORRUGADO, REFORCADO, COR LARANJA, DE 25 MM, PARA LAJES E PISOS	Material	M	1,1000000	4,24	4,66	
				MO sem LS =>	10,16	LS =>	0,00	MO com LS =>	10,16
				Valor do BDI =>	5,16			Valor com BDI =>	28,14

12.7	Código	Banco	Descrição	Tipo	Und	Quant.	Valor Unit	Total	
Composição	91840	SINAPI	ELETRODUTO FLEXÍVEL CORRUGADO, PEAD, DN 40 MM (1 1/4"), PARA CIRCUITOS TERMINAIS, INSTALADO EM FORRO - FORNECIMENTO E INSTALAÇÃO. AF_03/2023	Instalações Elétricas - Eletrodutos Embutidos, Cabos, Caixas, Tomadas e	M	1,0000000	31,01	31,01	
Composição Auxiliar	88264	SINAPI	ELETRICISTA COM ENCARGOS COMPLEMENTARES	Livro SINAPI: Cálculos e Parâmetros	H	0,1230000	43,35	5,33	
Composição Auxiliar	88247	SINAPI	AUXILIAR DE ELETRICISTA COM ENCARGOS COMPLEMENTARES	Livro SINAPI: Cálculos e Parâmetros	H	0,1230000	28,12	3,45	
Composição Auxiliar	91170	SINAPI	FIXAÇÃO DE TUBOS HORIZONTAIS DE PVC ÁGUA, PVC ESGOTO, PVC ÁGUA PLUVIAL, CPVC, PPR, COBRE OU AÇO, DIÂMETROS MENORES OU	Rasgos e Fixações	M	1,0000000	11,83	11,83	
Insumo	00039247	SINAPI	ELETRODUTO/DUTO PEAD FLEXIVEL PAREDE SIMPLES, CORRUGACAO HELICOIDAL, COR PRETA, SEM ROSCA, DE 1 1/4", CRC 680 N, PARA CABEAMENTO SUBTERRANEO (NBR 15715)	Material	M	1,1000000	9,46	10,40	
				MO sem LS =>	11,80	LS =>	0,00	MO com LS =>	11,80

Obra
CONSTRUÇÃO DE UMA ESCOLA DE MADEIRA COM 02 SALAS, ESTAÇÃO DE TRATAMENTO DE ESGOTO E SISTEMA DE ENERGIA COM PLACAS FOTOVOLTAICAS NA COMUNIDADE SÃO FRANCISCO DA TRINDADE, PARANÁ DAS ONÇAS, NO MUNICÍPIO DE CODAJÁS-AM

Bancos
SINAPI - 04/2026 - Amazonas
SBC - 05/2026 - Amazonas

B.D.I.
22,47%

Encargos Sociais
Não Desonerado: embutido nos preços unitário dos insumos de mão de obra, de acordo com as bases.

Composições Analíticas com Preço Unitário

Composições Principais

Valor do BDI => 6,96 Valor com BDI => 37,97

12.8	Código	Banco	Descrição	Tipo	Und	Quant.	Valor Unit	Total	
Composição	91928	SINAPI	CABO DE COBRE FLEXIVEL ISOLADO, 4 MM², ANTI-CHAMA 450/750 V, PARA CIRCUITOS TERMINAIS - FORNECIMENTO E INSTALAÇÃO. AF_03/2023	Instalações Elétricas - Eletrodutos Embutidos, Cabos, Caixas, Tomadas e	M	1,0000000	7,55	7,55	
Composição Auxiliar	88264	SINAPI	ELETRICISTA COM ENCARGOS COMPLEMENTARES	Livro SINAPI: Cálculos e Parâmetros	H	0,0390000	43,35	1,69	
Composição Auxiliar	88247	SINAPI	AUXILIAR DE ELETRICISTA COM ENCARGOS COMPLEMENTARES	Livro SINAPI: Cálculos e Parâmetros	H	0,0390000	28,12	1,09	
Insumo	00000981	SINAPI	CABO DE COBRE, FLEXIVEL, CLASSE 4 OU 5, ISOLACAO EM PVC/A, ANTICHAMA BWF-B, 1 CONDUTOR, 450/750 V, SECAO NOMINAL 4 MM2	Material	M	1,2434000	3,80	4,72	
Insumo	00021127	SINAPI	FITA ISOLANTE ADESIVA ANTICHAMA, USO ATE 750 V, EM ROLO DE 19 MM X 5 M	Material	UN	0,0094000	5,54	0,05	
				MO sem LS =>	1,99	LS =>	0,00	MO com LS =>	1,99
				Valor do BDI =>	1,69			Valor com BDI =>	9,24

12.9	Código	Banco	Descrição	Tipo	Und	Quant.	Valor Unit	Total	
Composição	91926	SINAPI	CABO DE COBRE FLEXÍVEL ISOLADO, 2,5 MM², ANTI-CHAMA 450/750 V, PARA CIRCUITOS TERMINAIS - FORNECIMENTO E INSTALAÇÃO. AF_03/2023	Instalações Elétricas - Eletrodutos Embutidos, Cabos, Caixas, Tomadas e	M	1,0000000	4,95	4,95	
Composição Auxiliar	88264	SINAPI	ELETRICISTA COM ENCARGOS COMPLEMENTARES	Livro SINAPI: Cálculos e Parâmetros	H	0,0290000	43,35	1,25	
Composição Auxiliar	88247	SINAPI	AUXILIAR DE ELETRICISTA COM ENCARGOS COMPLEMENTARES	Livro SINAPI: Cálculos e Parâmetros	H	0,0290000	28,12	0,81	
Insumo	00001014	SINAPI	CABO DE COBRE, FLEXIVEL, CLASSE 4 OU 5, ISOLACAO EM PVC/A, ANTICHAMA BWF-B, 1 CONDUTOR, 450/750 V, SECAO NOMINAL 2,5 MM2	Material	M	1,2434000	2,29	2,84	
Insumo	00021127	SINAPI	FITA ISOLANTE ADESIVA ANTICHAMA, USO ATE 750 V, EM ROLO DE 19 MM X 5 M	Material	UN	0,0094000	5,54	0,05	
				MO sem LS =>	1,48	LS =>	0,00	MO com LS =>	1,48
				Valor do BDI =>	1,11			Valor com BDI =>	6,06

12.10	Código	Banco	Descrição	Tipo	Und	Quant.	Valor Unit	Total	
Composição	91953	SINAPI	INTERRUPTOR SIMPLES (1 MÓDULO), 10A/250V, INCLUINDO SUPORTE E PLACA - FORNECIMENTO E INSTALAÇÃO. AF_03/2023	Instalações Elétricas - Eletrodutos Embutidos,	UN	1,0000000	39,79	39,79	
Composição Auxiliar	91952	SINAPI	INTERRUPTOR SIMPLES (1 MÓDULO), 10A/250V, SEM SUPORTE E SEM PLACA - FORNECIMENTO E INSTALAÇÃO. AF_03/2023	Instalações Elétricas - Eletrodutos Embutidos, Cabos, Caixas, Tomadas e	UN	1,0000000	25,15	25,15	
Composição Auxiliar	91946	SINAPI	SUPORTE PARAFUSADO COM PLACA DE ENCAIXE 4" X 2" MÉDIO (1,30 M DO PISO) PARA PONTO ELÉTRICO - FORNECIMENTO E INSTALAÇÃO.	Instalações Elétricas - Eletrodutos Embutidos,	UN	1,0000000	14,64	14,64	
				MO sem LS =>	18,48	LS =>	0,00	MO com LS =>	18,48
				Valor do BDI =>	8,94			Valor com BDI =>	48,73

12.11	Código	Banco	Descrição	Tipo	Und	Quant.	Valor Unit	Total	
Composição	COMPOSIÇÃO 8324	Próprio	Plafon E-27	82	un	1,0000000	9,82	9,82	
Composição Auxiliar		10552	ORSE	Encargos Complementares - Eletricista	Provisórios	h	0,2000000	3,74	0,74
Insumo	00002436/SINAPI	ORSE	Eletricista (horista)	Mão de Obra	h	0,2000000	20,44	4,08	
Insumo	8518	ORSE	Plafon plastico branco com soquete E-27	Material	un	1,0000000	5,00	5,00	
				MO sem LS =>	4,08	LS =>	0,00	MO com LS =>	4,08
				Valor do BDI =>	2,20			Valor com BDI =>	12,02

12.12	Código	Banco	Descrição	Tipo	Und	Quant.	Valor Unit	Total	
Composição	COMPOSIÇÃO 100903/2	Próprio	LÂMPADA LED BULBO DE 30W, BASE E-27- FORNECIMENTO E INSTALAÇÃO.	INEL - INSTALAÇÃO ELÉTRICA/ELETRIFICAÇÃO E ILUMINAÇÃO EXTERNA	UN	1,0000000	37,32	37,32	
Composição Auxiliar		88264	SINAPI	ELETRICISTA COM ENCARGOS COMPLEMENTARES	Livro SINAPI: Cálculos e Parâmetros	H	0,4001000	43,35	17,34
Composição Auxiliar	88247	SINAPI	AUXILIAR DE ELETRICISTA COM ENCARGOS COMPLEMENTARES	Livro SINAPI: Cálculos e Parâmetros	H	0,1250312	28,12	3,51	
Insumo	14714	EMOP	LAMPADA LED,BULBO,A60,30W,100/240V,BASE E-27	Material	UN	1,0000000	16,47	16,47	
				MO sem LS =>	15,57	LS =>	0,00	MO com LS =>	15,57
				Valor do	8,38			Valor com BDI =>	45,70

12.13	Código	Banco	Descrição	Tipo	Und	Quant.	Valor Unit	Total
Composição	064003	SBC	QUADRO DE DISTRIBUICAO SOBREPOR WEG QDW02 8 DISJUNTOR DIN	INSTALACOES ELETRICAS - QUADROS	UN	1,0000000	347,42	347,42
Insumo	007910	SBC	DISJUNTOR TRIPOLAR 40A CURVA C SDD63C40 STECK	Material	UN	1,0000000	55,79	55,79

Obra
CONSTRUÇÃO DE UMA ESCOLA DE MADEIRA COM 02 SALAS, ESTAÇÃO DE TRATAMENTO DE ESGOTO E SISTEMA DE ENERGIA COM PLACAS FOTOVOLTAICAS NA COMUNIDADE SÃO FRANCISCO DA TRINDADE, PARANÁ DAS ONÇAS, NO MUNICÍPIO DE CODAJÁS-AM

Bancos
SINAPI - 04/2026 - Amazonas
SBC - 05/2026 - Amazonas

B.D.I.
22,47%

Encargos Sociais
Não Desonerado: embutido nos preços unitário dos insumos de mão de obra, de acordo com as bases.

Composições Analíticas com Preço Unitário

Composições Principais									
Insumo	022081	SBC	QUADRO DE DISTRIBUICAO METALICO DE SOBREPOR 8 DISJUNTORES DIN QDW02 WEG	Material	UN	1,0000000	56,43	56,43	
Insumo	014203	SBC	BUCHA DE NYLON PARA FIXACAO TIPO S8 C/PARAFUSO	Material	UN	4,0000000	1,29	5,16	
Insumo	099250	SBC	ELETRICISTA	Mão de Obra	H	3,6460000	22,40	81,67	
Insumo	099806	SBC	AJUDANTE DE ELETRICISTA	Mão de Obra	H	3,6460000	16,14	58,86	
Insumo	004881	SBC	DISJUNTOR BIPOLAR 16A CURVA C SDD62C16 STECK	Material	UN	1,0000000	34,49	34,49	
Insumo	004888	SBC	DISJUNTOR MONOPOLAR 16A CURVA B 5SL1 116-6MB SIEMENS	Material	UN	3,0000000	18,34	55,02	
				MO sem LS =>	140,53	LS =>	0,00	MO com LS =>	140,53
				Valor do BDI =>	78,06			Valor com BDI =>	425,48

12.14	Código	Banco	Descrição	Tipo	Und	Quant.	Valor Unit	Total	
Composição	91996	SINAPI	TOMADA MÉDIA DE EMBUTIR (1 MÓDULO), 2P+T 10 A, INCLUINDO SUPORTE E PLACA - FORNECIMENTO E INSTALAÇÃO. AF_03/2023	Instalações Elétricas - Eletrodutos Embutidos,	UN	1,0000000	47,05	47,05	
Composição Auxiliar	91994	SINAPI	TOMADA MÉDIA DE EMBUTIR (1 MÓDULO), 2P+T 10 A, SEM SUPORTE E SEM PLACA - FORNECIMENTO E INSTALAÇÃO. AF_03/2023	Instalações Elétricas - Eletrodutos Embutidos,	UN	1,0000000	32,41	32,41	
Composição Auxiliar	91946	SINAPI	SUPORTE PARAFUSADO COM PLACA DE ENCAIXE 4" X 2" MÉDIO (1,30 M DO PISO) PARA PONTO ELÉTRICO - FORNECIMENTO E INSTALAÇÃO. AF_03/2023	Instalações Elétricas - Eletrodutos Embutidos, Cabos, Caixas, Tomadas e	UN	1,0000000	14,64	14,64	
				MO sem LS =>	22,84	LS =>	0,00	MO com LS =>	22,84
				Valor do BDI =>	10,57			Valor com BDI =>	57,62

13.1	Código	Banco	Descrição	Tipo	Und	Quant.	Valor Unit	Total	
Composição	89402	SINAPI	TUBO, PVC, SOLDÁVEL, DE 25MM, INSTALADO EM RAMAL DE DISTRIBUIÇÃO DE ÁGUA - FORNECIMENTO E INSTALAÇÃO. AF_06/2022	Instalações Prediais de Água Fria em PVC	M	1,0000000	13,59	13,59	
Composição Auxiliar	88248	SINAPI	AUXILIAR DE ENCANADOR OU BOMBEIRO HIDRÁULICO COM ENCARGOS COMPLEMENTARES	Livro SINAPI: Cálculos e Parâmetros	H	0,1586000	27,10	4,29	
Composição Auxiliar	88267	SINAPI	ENCANADOR OU BOMBEIRO HIDRÁULICO COM ENCARGOS COMPLEMENTARES	Livro SINAPI: Cálculos e Parâmetros	H	0,1586000	31,36	4,97	
Insumo	00038383	SINAPI	LIXA D'AGUA EM FOLHA, COR PRETA, GRAO 100	Material	UN	0,0370000	1,51	0,05	
Insumo	00009868	SINAPI	TUBO PVC, SOLDAVEL, DE 25 MM, AGUA FRIA (NBR-5648)	Material	M	1,0493000	4,08	4,28	
				MO sem LS =>	6,29	LS =>	0,00	MO com LS =>	6,29
				Valor do BDI =>	3,05			Valor com BDI =>	16,64

13.2	Código	Banco	Descrição	Tipo	Und	Quant.	Valor Unit	Total	
Composição	89403	SINAPI	TUBO, PVC, SOLDÁVEL, DE 32MM, INSTALADO EM RAMAL DE DISTRIBUIÇÃO DE ÁGUA - FORNECIMENTO E INSTALAÇÃO. AF_06/2022	Instalações Prediais de Água Fria em PVC	M	1,0000000	20,34	20,34	
Composição Auxiliar	88267	SINAPI	ENCANADOR OU BOMBEIRO HIDRÁULICO COM ENCARGOS COMPLEMENTARES	Livro SINAPI: Cálculos e Parâmetros	H	0,1891000	31,36	5,93	
Composição Auxiliar	88248	SINAPI	AUXILIAR DE ENCANADOR OU BOMBEIRO HIDRÁULICO COM ENCARGOS COMPLEMENTARES	Livro SINAPI: Cálculos e Parâmetros	H	0,1891000	27,10	5,12	
Insumo	00009869	SINAPI	TUBO PVC, SOLDAVEL, DE 32 MM, AGUA FRIA (NBR-5648)	Material	M	1,0493000	8,80	9,23	
Insumo	00038383	SINAPI	LIXA D'AGUA EM FOLHA, COR PRETA, GRAO 100	Material	UN	0,0441000	1,51	0,06	
				MO sem LS =>	7,50	LS =>	0,00	MO com LS =>	7,50
				Valor do BDI =>	4,57			Valor com BDI =>	24,91

13.3	Código	Banco	Descrição	Tipo	Und	Quant.	Valor Unit	Total	
Composição	89440	SINAPI	TE, PVC, SOLDÁVEL, DN 25MM, INSTALADO EM RAMAL DE DISTRIBUIÇÃO DE ÁGUA - FORNECIMENTO E INSTALAÇÃO. AF_06/2022	Instalações Prediais de Água Fria em PVC	UN	1,0000000	13,22	13,22	
Composição Auxiliar	88267	SINAPI	ENCANADOR OU BOMBEIRO HIDRÁULICO COM ENCARGOS COMPLEMENTARES	Livro SINAPI: Cálculos e Parâmetros	H	0,1812000	31,36	5,68	
Composição Auxiliar	88248	SINAPI	AUXILIAR DE ENCANADOR OU BOMBEIRO HIDRÁULICO COM ENCARGOS COMPLEMENTARES	Livro SINAPI: Cálculos e Parâmetros	H	0,1812000	27,10	4,91	
Insumo	00007139	SINAPI	TE SOLDÁVEL, PVC, 90 GRAUS, 25 MM, PARA AGUA FRIA PREDIAL (NBR 5648)	Material	UN	1,0000000	1,18	1,18	
Insumo	00020083	SINAPI	SOLUCAO PREPARADORA / LIMPADORA PARA PVC, FRASCO COM 1000 CM3	Material	UN	0,0120000	65,38	0,78	
Insumo	00038383	SINAPI	LIXA D'AGUA EM FOLHA, COR PRETA, GRAO 100	Material	UN	0,0453000	1,51	0,06	
Insumo	00000122	SINAPI	ADESIVO PLASTICO PARA PVC, FRASCO COM "850" GR	Material	UN	0,0106000	57,70	0,61	
				MO sem LS =>	7,19	LS =>	0,00	MO com LS =>	7,19
				Valor do BDI =>	2,97			Valor com BDI =>	16,19

13.4	Código	Banco	Descrição	Tipo	Und	Quant.	Valor Unit	Total
Composição	89413	SINAPI	JOELHO 90 GRAUS, PVC, SOLDÁVEL, DN 32MM, INSTALADO EM RAMAL DE DISTRIBUIÇÃO DE ÁGUA - FORNECIMENTO E INSTALAÇÃO. AF_06/2022	Instalações Prediais de Água Fria em PVC	UN	1,0000000	13,15	13,15
Composição Auxiliar	88248	SINAPI	AUXILIAR DE ENCANADOR OU BOMBEIRO HIDRÁULICO COM ENCARGOS COMPLEMENTARES	Livro SINAPI: Cálculos e Parâmetros	H	0,1621000	27,10	4,39
Composição Auxiliar	88267	SINAPI	ENCANADOR OU BOMBEIRO HIDRÁULICO COM ENCARGOS COMPLEMENTARES	Livro SINAPI: Cálculos e Parâmetros	H	0,1621000	31,36	5,08
Insumo	00000122	SINAPI	ADESIVO PLASTICO PARA PVC, FRASCO COM "850" GR	Material	UN	0,0094000	57,70	0,54

Obra
CONSTRUÇÃO DE UMA ESCOLA DE MADEIRA COM 02 SALAS, ESTAÇÃO DE TRATAMENTO DE ESGOTO E SISTEMA DE ENERGIA COM PLACAS FOTOVOLTAICAS NA COMUNIDADE SÃO FRANCISCO DA TRINDADE, PARANÁ DAS ONÇAS, NO MUNICÍPIO DE CODAJÁS-AM

Bancos
SINAPI - 04/2026 - Amazonas
SBC - 05/2026 - Amazonas

B.D.I.
22,47%

Encargos Sociais
Não Desonerado: embutido nos preços unitário dos insumos de mão de obra, de acordo com as bases.

Composições Analíticas com Preço Unitário

Composições Principais								
Insumo	00003536	SINAPI	JOELHO PVC, SOLDAVEL, 90 GRAUS, 32 MM, COR MARROM, PARA AGUA FRIA PREDIAL	Material	UN	1,0000000	2,38	2,38
Insumo	00038383	SINAPI	LIXA D'AGUA EM FOLHA, COR PRETA, GRAO 100	Material	UN	0,0360000	1,51	0,05
Insumo	00020083	SINAPI	SOLUCAO PREPARADORA / LIMPADORA PARA PVC, FRASCO COM 1000 CM3	Material	UN	0,0110000	65,38	0,71
				MO sem LS =>	6,43	LS =>	0,00	MO com LS => 6,43
				Valor do BDI =>	2,95			Valor com BDI => 16,10

13.5	Código	Banco	Descrição	Tipo	Und	Quant.	Valor Unit	Total
Composição	89408	SINAPI	JOELHO 90 GRAUS, PVC, SOLDÁVEL, DN 25MM, INSTALADO EM RAMAL DE DISTRIBUIÇÃO DE ÁGUA - FORNECIMENTO E INSTALAÇÃO.	Instalações Prediais de Água Fria em PVC	UN	1,0000000	9,61	9,61
Composição Auxiliar	88248	SINAPI	AUXILIAR DE ENCANADOR OU BOMBEIRO HIDRÁULICO COM ENCARGOS COMPLEMENTARES	Livro SINAPI: Cálculos e Parâmetros	H	0,1359000	27,10	3,68
Composição Auxiliar	88267	SINAPI	ENCANADOR OU BOMBEIRO HIDRÁULICO COM ENCARGOS COMPLEMENTARES	Livro SINAPI: Cálculos e Parâmetros	H	0,1359000	31,36	4,26
Insumo	00000122	SINAPI	ADESIVO PLASTICO PARA PVC, FRASCO COM *850* GR	Material	UN	0,0071000	57,70	0,40
Insumo	00038383	SINAPI	LIXA D'AGUA EM FOLHA, COR PRETA, GRAO 100	Material	UN	0,0302000	1,51	0,04
Insumo	00003529	SINAPI	JOELHO PVC, SOLDAVEL, 90 GRAUS, 25 MM, COR MARROM, PARA AGUA FRIA PREDIAL	Material	UN	1,0000000	0,71	0,71
Insumo	00020083	SINAPI	SOLUCAO PREPARADORA / LIMPADORA PARA PVC, FRASCO COM 1000 CM3	Material	UN	0,0080000	65,38	0,52
				MO sem LS =>	5,38	LS =>	0,00	MO com LS => 5,38
				Valor do BDI =>	2,15			Valor com BDI => 11,76

13.6	Código	Banco	Descrição	Tipo	Und	Quant.	Valor Unit	Total
Composição	94495	SINAPI	REGISTRO DE GAVETA BRUTO, LATÃO, ROSCÁVEL, 1" - FORNECIMENTO E INSTALAÇÃO. AF_08/2021	Válvulas e Registros para Sistemas Prediais	UN	1,0000000	52,09	52,09
Composição Auxiliar	88267	SINAPI	ENCANADOR OU BOMBEIRO HIDRÁULICO COM ENCARGOS COMPLEMENTARES	Livro SINAPI: Cálculos e Parâmetros	H	0,1485000	31,36	4,65
Composição Auxiliar	88248	SINAPI	AUXILIAR DE ENCANADOR OU BOMBEIRO HIDRÁULICO COM ENCARGOS COMPLEMENTARES	Livro SINAPI: Cálculos e Parâmetros	H	0,1485000	27,10	4,02
Insumo	00003148	SINAPI	FITA VEDA ROSCA, EM PTFE, ROLO DE 18 MM X 50 M (L X C)	Material	UN	0,0132000	9,77	0,12
Insumo	00006019	SINAPI	REGISTRO GAVETA BRUTO EM LATAO FORJADO, BITOLA 1"	Material	UN	1,0000000	43,30	43,30
				MO sem LS =>	5,89	LS =>	0,00	MO com LS => 5,89
				Valor do BDI =>	11,70			Valor com BDI => 63,79

13.7	Código	Banco	Descrição	Tipo	Und	Quant.	Valor Unit	Total
Composição	102622	SINAPI	CAIXA D'ÁGUA EM POLIETILENO, 500 LITROS (INCLUSOS TUBOS, CONEXÕES E TORNEIRA DE BOIA) - FORNECIMENTO E INSTALAÇÃO. AF_06/2021	Caixas de Água para Edificações	UN	1,0000000	656,80	656,80
Composição Auxiliar	94649	SINAPI	TUBO, PVC, SOLDÁVEL, DE 32MM, INSTALADO EM RESERVAÇÃO PREDIAL DE ÁGUA - FORNECIMENTO E INSTALAÇÃO. AF_04/2024	Instalações Hidráulicas - Reservação e Bombas de	M	0,8500000	12,76	10,84
Composição Auxiliar	94674	SINAPI	JOELHO 90 GRAUS, PVC, SOLDÁVEL, DN 32 MM INSTALADO EM RESERVAÇÃO PREDIAL DE ÁGUA - FORNECIMENTO E INSTALAÇÃO. AF_04/2024	Instalações Hidráulicas - Reservação e Bombas de Recalque	UN	1,0000000	8,02	8,02
Composição Auxiliar	94489	SINAPI	REGISTRO DE ESFERA, PVC, SOLDÁVEL, COM VOLANTE, DN 25 MM - FORNECIMENTO E INSTALAÇÃO. AF_08/2021	Válvulas e Registros para Sistemas Prediais	UN	2,0000000	47,16	94,32
Composição Auxiliar	94690	SINAPI	TÊ, PVC, SOLDÁVEL, DN 32 MM INSTALADO EM RESERVAÇÃO PREDIAL DE ÁGUA - FORNECIMENTO E INSTALAÇÃO. AF_04/2024	Instalações Hidráulicas - Reservação e Bombas de	UN	1,0000000	11,45	11,45
Composição Auxiliar	94490	SINAPI	REGISTRO DE ESFERA, PVC, SOLDÁVEL, COM VOLANTE, DN 32 MM - FORNECIMENTO E INSTALAÇÃO. AF_08/2021	Válvulas e Registros para Sistemas Prediais	UN	1,0000000	71,33	71,33
Composição Auxiliar	102591	SINAPI	FURO EM CAIXA D'ÁGUA COM ESPESSURA DE 2 ATÉ 5 MM E DIÂMETRO DE 25 MM. AF_06/2021	Caixas de Água para Edificações	UN	3,0000000	5,00	15,00
Composição Auxiliar	94672	SINAPI	JOELHO 90 GRAUS COM BUCHA DE LATÃO, PVC, SOLDÁVEL, DN 25 MM X 3/4", INSTALADO EM RESERVAÇÃO PREDIAL DE ÁGUA - FORNECIMENTO E INSTALAÇÃO. AF_04/2024	Instalações Hidráulicas - Reservação e Bombas de Recalque	UN	2,0000000	6,25	12,50
Composição Auxiliar	94648	SINAPI	TUBO, PVC, SOLDÁVEL, DE 25MM, INSTALADO EM RESERVAÇÃO PREDIAL DE ÁGUA - FORNECIMENTO E INSTALAÇÃO. AF_04/2024	Instalações Hidráulicas - Reservação e Bombas de	M	1,4000000	6,98	9,77
Composição Auxiliar	94688	SINAPI	TÊ, PVC, SOLDÁVEL, DN 25 MM INSTALADO EM RESERVAÇÃO PREDIAL DE ÁGUA - FORNECIMENTO E INSTALAÇÃO. AF_04/2024	Instalações Hidráulicas - Reservação e Bombas de Recalque	UN	1,0000000	7,05	7,05
Composição Auxiliar	94796	SINAPI	TORNEIRA DE BOIA PARA CAIXA D'ÁGUA, ROSCÁVEL, 3/4" - FORNECIMENTO E INSTALAÇÃO. AF_08/2021	Válvulas e Registros para Sistemas Prediais	UN	1,0000000	38,58	38,58
Composição Auxiliar	102593	SINAPI	FURO EM CAIXA D'ÁGUA COM ESPESSURA DE 2 ATÉ 5 MM E DIÂMETRO DE 32 MM. AF_06/2021	Caixas de Água para Edificações	UN	1,0000000	5,65	5,65
Composição Auxiliar	102605	SINAPI	CAIXA D'ÁGUA EM POLIETILENO, 500 LITROS - FORNECIMENTO E INSTALAÇÃO. AF_06/2021	Caixas de Água para Edificações	UN	1,0000000	284,32	284,32
Composição Auxiliar	94703	SINAPI	ADAPTADOR COM FLANGE E ANEL DE VEDAÇÃO, PVC, SOLDÁVEL, DN 25 MM X 3/4", INSTALADO EM RESERVAÇÃO PREDIAL DE ÁGUA - FORNECIMENTO E INSTALAÇÃO. AF_04/2024	Instalações Hidráulicas - Reservação e Bombas de Recalque	UN	3,0000000	20,37	61,11
Composição Auxiliar	94704	SINAPI	ADAPTADOR COM FLANGE E ANEL DE VEDAÇÃO, PVC, SOLDÁVEL, DN 32 MM X 1", INSTALADO EM RESERVAÇÃO PREDIAL DE ÁGUA - FORNECIMENTO E INSTALAÇÃO. AF_04/2024	Instalações Hidráulicas - Reservação e Bombas de Recalque	UN	1,0000000	26,86	26,86
				MO sem LS =>	75,66	LS =>	0,00	MO com LS => 75,66
				Valor do BDI =>	147,58			Valor com BDI => 804,38

13.8	Código	Banco	Descrição	Tipo	Und	Quant.	Valor Unit	Total
------	--------	-------	-----------	------	-----	--------	------------	-------

Obra
CONSTRUÇÃO DE UMA ESCOLA DE MADEIRA COM 02 SALAS, ESTAÇÃO DE TRATAMENTO DE ESGOTO E SISTEMA DE ENERGIA COM PLACAS FOTOVOLTAICAS NA COMUNIDADE SÃO FRANCISCO DA TRINDADE, PARANÁ DAS ONÇAS, NO MUNICÍPIO DE CODAJÁS-AM

Bancos
SINAPI - 04/2026 - Amazonas
SBC - 05/2026 - Amazonas

B.D.I.
22,47%

Encargos Sociais
Não Desonerado: embutido nos preços unitário dos insumos de mão de obra, de acordo com as bases.

Composições Analíticas com Preço Unitário

Composições Principais								
Composição	96662 SINAPI	BUCHA DE REDUÇÃO, PPR, 32 X 25, CLASSE PN 25, INSTALADO EM RAMAL DE DISTRIBUIÇÃO DE ÁGUA FORNECIMENTO E INSTALAÇÃO. AF_08/2022	Instalações Hidráulicas em PPR	UN	1,0000000	10,19	10,19	
Composição Auxiliar	104091 SINAPI	TERMOFUSORA PARA TUBOS E CONEXÕES EM PPR COM DIÂMETROS DE 20 A 63 MM, POTÊNCIA DE 800 W, TENSÃO 220 V - CHP DIURNO. AF_05/2022	Custos Horários Produtivo e Improdutivo dos Equipamentos	CHP	0,0581000	0,73	0,04	
Composição Auxiliar	88267 SINAPI	ENCANADOR OU BOMBEIRO HIDRÁULICO COM ENCARGOS COMPLEMENTARES	Livro SINAPI: Cálculos e Parâmetros	H	0,0849000	31,36	2,66	
Composição Auxiliar	88248 SINAPI	AUXILIAR DE ENCANADOR OU BOMBEIRO HIDRÁULICO COM ENCARGOS COMPLEMENTARES	Livro SINAPI: Cálculos e Parâmetros	H	0,0849000	27,10	2,30	
Insumo	00038992 SINAPI	BUCHA DE REDUÇÃO, PPR, DN 32 X 25 MM, PARA ÁGUA QUENTE E FRIA PREDIAL	Material	UN	1,0000000	5,19	5,19	
			MO sem LS =>	3,36	LS =>	0,00	MO com LS =>	3,36
			Valor do BDI =>	2,28			Valor com BDI =>	12,47

13.9	Código	Banco	Descrição	Tipo	Und	Quant.	Valor Unit	Total
Composição	CP022	Próprio	ESTRUTURA DE MADEIRA PARA SUPORTE DE CAIXA D'ÁGUA ELEVADA DE 1500 LITROS	LIPR - LIGAÇÕES PREDIAIS	UND	1,0000000	4.581,40	4.581,40
Composição Auxiliar	91693 SINAPI		SERRA CIRCULAR DE BANCADA COM MOTOR ELÉTRICO POTÊNCIA DE 5HP, COM COIFA PARA DISCO 10" - CHI DIURNO. AF_08/2015	Custos Horários Produtivo e Improdutivo dos Equipamentos	CHI	0,5634000	43,68	24,60
Composição Auxiliar	88262 SINAPI		CARPINTEIRO DE FORMAS COM ENCARGOS COMPLEMENTARES	Livro SINAPI: Cálculos e Parâmetros	H	7,0296000	31,65	222,48
Composição Auxiliar	91692 SINAPI		SERRA CIRCULAR DE BANCADA COM MOTOR ELÉTRICO POTÊNCIA DE 5HP, COM COIFA PARA DISCO 10" - CHP DIURNO. AF_08/2015	Custos Horários Produtivo e Improdutivo dos Equipamentos	CHP	0,1289000	45,07	5,80
Composição Auxiliar	88239 SINAPI		AJUDANTE DE CARPINTEIRO COM ENCARGOS COMPLEMENTARES	Livro SINAPI: Cálculos e Parâmetros	H	2,6432000	27,47	72,60
Insumo	00034492 SINAPI		CONCRETO USINADO BOMBEAVEL, CLASSE DE RESISTENCIA C20, COM BRITA 0 E 1, SLUMP = 100 +/- 20 MM, EXCLUI SERVIÇO DE BOMBEAMENTO (NBR 8953)	Material	m³	0,8291000	850,00	704,73
Insumo	00003992 SINAPI		TABUA APARELHADA *2,5 X 30* CM, EM MACARANDUBA/MASSARANDUBA, ANGELIM OU EQUIVALENTE DA REGIÃO	Material	M	89,1000000	21,00	1.871,10
Insumo	00021138 SINAPI		MOURÃO ROLICO DE MADEIRA TRATADA, D = 8 A 11 CM, H = 2,20 M, EM EUCALIPTO OU EQUIVALENTE DA REGIÃO (PARA CERCA)	Material	M	59,4000000	10,53	625,48
Insumo	00004433 SINAPI		CAIBRO NÃO APARELHADO *6 X 6* CM, EM MACARANDUBA/MASSARANDUBA, ANGELIM OU EQUIVALENTE DA REGIÃO	Material	M	25,9600000	17,69	459,23
Insumo	00005061 SINAPI		PREGO DE AÇO POLIDO COM CABECA 18 X 27 (2 1/2 X 10)	Material	KG	1,1811000	19,95	23,56
Insumo	00003993 SINAPI		TABUA APARELHADA *2,5 X 15* CM, EM MACARANDUBA/MASSARANDUBA, ANGELIM OU EQUIVALENTE DA REGIÃO	Material	m²	2,6400000	82,66	218,22
Insumo	00043681 SINAPI		CHAPA/PAINEL DE MADEIRA COMPENSADA RESINADA (MADEIRITE RESINADO ROSA) PARA FORMA DE CONCRETO, DE 2200 X 1100 MM, E = 8 A 12 MM	Material	m²	10,1640000	34,79	353,60
			MO sem LS =>	224,33	LS =>	0,00	MO com LS =>	224,33
			Valor do BDI =>	1.029,44			Valor com BDI =>	5.610,84

14.1	Código	Banco	Descrição	Tipo	Und	Quant.	Valor Unit	Total
Composição	89712 SINAPI		TUBO PVC, SERIE NORMAL, ESGOTO PREDIAL, DN 50 MM, FORNECIDO E INSTALADO EM RAMAL DE DESCARGA OU RAMAL DE ESGOTO SANITÁRIO. AF_08/2022	Instalações Prediais de Esgoto - Tubos e Conexões	M	1,0000000	28,63	28,63
Composição Auxiliar	88267 SINAPI		ENCANADOR OU BOMBEIRO HIDRÁULICO COM ENCARGOS COMPLEMENTARES	Livro SINAPI: Cálculos e Parâmetros	H	0,3182000	31,36	9,97
Composição Auxiliar	88248 SINAPI		AUXILIAR DE ENCANADOR OU BOMBEIRO HIDRÁULICO COM ENCARGOS COMPLEMENTARES	Livro SINAPI: Cálculos e Parâmetros	H	0,3182000	27,10	8,62
Insumo	00009838 SINAPI		TUBO PVC SERIE NORMAL, DN 50 MM, PARA ESGOTO PREDIAL (NBR 5688)	Material	M	1,0549000	9,50	10,02
Insumo	00038383 SINAPI		LIXA D'ÁGUA EM FOLHA, COR PRETA, GRAO 100	Material	UN	0,0177000	1,51	0,02
			MO sem LS =>	12,63	LS =>	0,00	MO com LS =>	12,63
			Valor do BDI =>	6,43			Valor com BDI =>	35,06

14.2	Código	Banco	Descrição	Tipo	Und	Quant.	Valor Unit	Total
Composição	89714 SINAPI		TUBO PVC, SERIE NORMAL, ESGOTO PREDIAL, DN 100 MM, FORNECIDO E INSTALADO EM RAMAL DE DESCARGA OU RAMAL DE ESGOTO SANITÁRIO. AF_08/2022	Instalações Prediais de Esgoto - Tubos e Conexões	M	1,0000000	39,89	39,89
Composição Auxiliar	88267 SINAPI		ENCANADOR OU BOMBEIRO HIDRÁULICO COM ENCARGOS COMPLEMENTARES	Livro SINAPI: Cálculos e Parâmetros	H	0,4444000	31,36	13,93
Composição Auxiliar	88248 SINAPI		AUXILIAR DE ENCANADOR OU BOMBEIRO HIDRÁULICO COM ENCARGOS COMPLEMENTARES	Livro SINAPI: Cálculos e Parâmetros	H	0,4444000	27,10	12,04
Insumo	00038383 SINAPI		LIXA D'ÁGUA EM FOLHA, COR PRETA, GRAO 100	Material	UN	0,0247000	1,51	0,03
Insumo	00009836 SINAPI		TUBO PVC SERIE NORMAL, DN 100 MM, PARA ESGOTO PREDIAL (NBR 5688)	Material	M	1,0549000	13,17	13,89
			MO sem LS =>	17,64	LS =>	0,00	MO com LS =>	17,64

Obra
CONSTRUÇÃO DE UMA ESCOLA DE MADEIRA COM 02 SALAS, ESTAÇÃO DE TRATAMENTO DE ESGOTO E SISTEMA DE ENERGIA COM PLACAS FOTOVOLTAICAS NA COMUNIDADE SÃO FRANCISCO DA TRINDADE, PARANÁ DAS ONÇAS, NO MUNICÍPIO DE CODAJÁS-AM

Bancos
SINAPI - 04/2026 - Amazonas
SBC - 05/2026 - Amazonas

B.D.I.
22,47%

Encargos Sociais
Não Desonerado: embutido nos preços unitário dos insumos de mão de obra, de acordo com as bases.

Composições Analíticas com Preço Unitário

Composições Principais

Valor do BDI => 8,96 Valor com BDI => 48,85

14.3	Código	Banco	Descrição	Tipo	Und	Quant.	Valor Unit	Total
Composição	102710	SINAPI	JUNÇÃO SIMPLES DE PVC, 45 GRAUS, SÉRIE NORMAL, PARA ESGOTO PREDIAL, DN 100 MM, INSTALADA EM DRENO - FORNECIMENTO E INSTALAÇÃO. AF_07/2021	Drenos	UN	1,0000000	63,56	63,56
Composição Auxiliar	88316	SINAPI	SERVENTE COM ENCARGOS COMPLEMENTARES	Livro SINAPI: Cálculos e Parâmetros	H	1,1466000	26,23	30,07
Composição Auxiliar	88309	SINAPI	PEDREIRO COM ENCARGOS COMPLEMENTARES	Livro SINAPI: Cálculos e Parâmetros	H	0,3822000	32,08	12,26
Insumo	00003670	SINAPI	JUNCAO SIMPLES, PVC, 45 GRAUS, DN 100 X 100 MM, SERIE NORMAL PARA ESGOTO PREDIAL	Material	UN	1,0000000	21,23	21,23
				MO sem LS =>	27,11	LS =>	0,00	MO com LS => 27,11
				Valor do BDI =>	14,28			Valor com BDI => 77,84

14.4	Código	Banco	Descrição	Tipo	Und	Quant.	Valor Unit	Total
Composição	89731	SINAPI	JOELHO 90 GRAUS, PVC, SÉRIE NORMAL, ESGOTO PREDIAL, DN 50 MM, JUNTA ELÁSTICA, FORNECIDO E INSTALADO EM RAMAL DE DESCARGA OU RAMAL DE ESGOTO SANITÁRIO. AF_08/2022	Instalações Prediais de Esgoto - Tubos e Conexões	UN	1,0000000	16,46	16,46
Composição Auxiliar	88267	SINAPI	ENCANADOR OU BOMBEIRO HIDRÁULICO COM ENCARGOS COMPLEMENTARES	Livro SINAPI: Cálculos e Parâmetros	H	0,1379000	31,36	4,32
Composição Auxiliar	88248	SINAPI	AUXILIAR DE ENCANADOR OU BOMBEIRO HIDRÁULICO COM ENCARGOS COMPLEMENTARES	Livro SINAPI: Cálculos e Parâmetros	H	0,1379000	27,10	3,73
Insumo	00020078	SINAPI	PASTA LUBRIFICANTE PARA TUBOS E CONEXOES COM JUNTA ELASTICA, EMBALAGEM DE *400* GR (USO EM PVC, ACO, POLIETILENO E	Material	UN	0,0500000	23,81	1,19
Insumo	00003526	SINAPI	JOELHO PVC, SOLDAVEL, PB, 90 GRAUS, DN 50 MM, PARA ESGOTO PREDIAL	Material	UN	1,0000000	2,70	2,70
Insumo	00000296	SINAPI	ANEL BORRACHA PARA TUBO ESGOTO PREDIAL, DN 50 MM (NBR 5688)	Material	UN	2,0000000	2,26	4,52
				MO sem LS =>	5,47	LS =>	0,00	MO com LS => 5,47
				Valor do BDI =>	3,69			Valor com BDI => 20,15

14.5	Código	Banco	Descrição	Tipo	Und	Quant.	Valor Unit	Total
Composição	053521	SBC	JOELHO 45 SERIE NORMAL PVC 50mm	INSTALACOES HIDRAULICAS - ESGOTO	UN	1,0000000	16,66	16,66
Insumo	003389	SBC	ADESIVO PARA PVC bisnaga de 75 gramas	Material	UN	0,2000000	7,55	1,51
Insumo	004494	SBC	JOELHO 45 PVC ESGOTO SERIE NORMAL 50mm	Material	UN	1,0000000	2,57	2,57
Insumo	003487	SBC	LIXA PARA MADEIRA S422 NORTON 100	Material	UN	0,0160000	24,90	0,39
Insumo	003889	SBC	SOLUCAO LIMPADORA PARA TUBOS PVC FRASCO 1 LITRO	Material	UN	0,0220000	74,90	1,64
Insumo	099200	SBC	BOMBEIRO OU ENCANADOR	Mão de Obra	H	0,2740000	22,40	6,13
Insumo	099034	SBC	AJUDANTE DE BOMBEIRO OU ENCANADOR	Mão de Obra	H	0,2740000	16,14	4,42
				MO sem LS =>	10,55	LS =>	0,00	MO com LS => 10,55
				Valor do BDI =>	3,74			Valor com BDI => 20,40

14.6	Código	Banco	Descrição	Tipo	Und	Quant.	Valor Unit	Total
Composição	053059	SBC	JOELHO 90 PVC ESGOTO 100mm	INSTALACOES HIDRAULICAS - ESGOTO	UN	1,0000000	67,10	67,10
Insumo	000386	SBC	SOLUCAO LIMPADORA PARA PVC EMBALAGEM 200cc	Material	UN	0,0800000	26,59	2,12
Insumo	099034	SBC	AJUDANTE DE BOMBEIRO OU ENCANADOR	Mão de Obra	H	1,3920000	16,14	22,47
Insumo	003389	SBC	ADESIVO PARA PVC bisnaga de 75 gramas	Material	UN	0,6660000	7,55	5,02
Insumo	099200	SBC	BOMBEIRO OU ENCANADOR	Mão de Obra	H	1,3920000	22,40	31,18
Insumo	004502	SBC	JOELHO 90 PVC ESGOTO SERIE NORMAL 100mm	Material	UN	1,0000000	6,31	6,31
				MO sem LS =>	53,65	LS =>	0,00	MO com LS => 53,65
				Valor do BDI =>	15,07			Valor com BDI => 82,17

14.7	Código	Banco	Descrição	Tipo	Und	Quant.	Valor Unit	Total
Composição	053465	SBC	JUNCAO REDUCAO PVC SERIE R DN 100x50mm	INSTALACOES HIDRAULICAS - ESGOTO	UN	1,0000000	83,27	83,27
Insumo	099034	SBC	AJUDANTE DE BOMBEIRO OU ENCANADOR	Mão de Obra	H	0,5190000	16,14	8,37
Insumo	003889	SBC	SOLUCAO LIMPADORA PARA TUBOS PVC FRASCO 1 LITRO	Material	UN	0,1030000	74,90	7,71
Insumo	087337	SBC	JUNCAO PVC SIMPLES SERIE R 100 x 50mm	Material	UN	1,0000000	46,97	46,97
Insumo	003389	SBC	ADESIVO PARA PVC bisnaga de 75 gramas	Material	UN	0,9000000	7,55	6,79
Insumo	003487	SBC	LIXA PARA MADEIRA S422 NORTON 100	Material	UN	0,0730000	24,90	1,81
Insumo	099200	SBC	BOMBEIRO OU ENCANADOR	Mão de Obra	H	0,5190000	22,40	11,62
				MO sem LS =>	19,99	LS =>	0,00	MO com LS => 19,99
				Valor do BDI =>	18,71			Valor com BDI => 101,98

14.8	Código	Banco	Descrição	Tipo	Und	Quant.	Valor Unit	Total
------	--------	-------	-----------	------	-----	--------	------------	-------

Obra
CONSTRUÇÃO DE UMA ESCOLA DE MADEIRA COM 02 SALAS, ESTAÇÃO DE TRATAMENTO DE ESGOTO E SISTEMA DE ENERGIA COM PLACAS FOTOVOLTAICAS NA COMUNIDADE SÃO FRANCISCO DA TRINDADE, PARANÁ DAS ONÇAS, NO MUNICÍPIO DE CODAJÁS-AM

Bancos
SINAPI - 04/2026 - Amazonas
SBC - 05/2026 - Amazonas

B.D.I.
22,47%

Encargos Sociais
Não Desonerado: embutido nos preços unitário dos insumos de mão de obra, de acordo com as bases.

Composições Analíticas com Preço Unitário

Composições Principais									
Composição	89813	SINAPI	LUVA SIMPLES, PVC, SERIE NORMAL, ESGOTO PREDIAL, DN 50 MM, JUNTA ELÁSTICA, FORNECIDO E INSTALADO EM PRUMADA DE ESGOTO SANITÁRIO OU VENTILAÇÃO. AF_08/2022	Instalações Prediais de Esgoto - Tubos e Conexões	UN	1,0000000	5,38	5,38	
Composição Auxiliar	88267	SINAPI	ENCANADOR OU BOMBEIRO HIDRÁULICO COM ENCARGOS COMPLEMENTARES	Livro SINAPI: Cálculos e Parâmetros	H	0,0228000	31,36	0,71	
Composição Auxiliar	88248	SINAPI	AUXILIAR DE ENCANADOR OU BOMBEIRO HIDRÁULICO COM ENCARGOS COMPLEMENTARES	Livro SINAPI: Cálculos e Parâmetros	H	0,0228000	27,10	0,61	
Insumo	00038383	SINAPI	LIXA D'AGUA EM FOLHA, COR PRETA, GRAO 100	Material	UN	0,0080000	1,51	0,01	
Insumo	00003875	SINAPI	LUVA SIMPLES, PVC, SOLDAVEL, DN 50 MM, SERIE NORMAL, PARA ESGOTO PREDIAL	Material	UN	1,0000000	2,92	2,92	
Insumo	00000122	SINAPI	ADESIVO PLASTICO PARA PVC, FRASCO COM *850* GR	Material	UN	0,0073000	57,70	0,42	
Insumo	00020083	SINAPI	SOLUCAO PREPARADORA / LIMPADORA PARA PVC, FRASCO COM 1000 CM3	Material	UN	0,0110000	65,38	0,71	
				MO sem LS =>	0,90	LS =>	0,00	MO com LS =>	0,90
				Valor do BDI =>	1,20			Valor com BDI =>	6,58

14.9	Código	Banco	Descrição	Tipo	Und	Quant.	Valor Unit	Total	
Composição	89778	SINAPI	LUVA SIMPLES, PVC, SERIE NORMAL, ESGOTO PREDIAL, DN 100 MM, JUNTA ELÁSTICA, FORNECIDO E INSTALADO EM RAMAL DE DESCARGA OU RAMAL DE ESGOTO SANITÁRIO. AF_08/2022	Instalações Prediais de Esgoto - Tubos e Conexões	UN	1,0000000	17,30	17,30	
Composição Auxiliar	88267	SINAPI	ENCANADOR OU BOMBEIRO HIDRÁULICO COM ENCARGOS COMPLEMENTARES	Livro SINAPI: Cálculos e Parâmetros	H	0,1284000	31,36	4,02	
Composição Auxiliar	88248	SINAPI	AUXILIAR DE ENCANADOR OU BOMBEIRO HIDRÁULICO COM ENCARGOS COMPLEMENTARES	Livro SINAPI: Cálculos e Parâmetros	H	0,1284000	27,10	3,47	
Insumo	00003899	SINAPI	LUVA SIMPLES, PVC, SOLDAVEL, DN 100 MM, SERIE NORMAL, PARA ESGOTO PREDIAL	Material	UN	1,0000000	5,79	5,79	
Insumo	00038383	SINAPI	LIXA D'AGUA EM FOLHA, COR PRETA, GRAO 100	Material	UN	0,0054000	1,51	0,00	
Insumo	00000122	SINAPI	ADESIVO PLASTICO PARA PVC, FRASCO COM *850* GR	Material	UN	0,0245000	57,70	1,41	
Insumo	00020083	SINAPI	SOLUCAO PREPARADORA / LIMPADORA PARA PVC, FRASCO COM 1000 CM3	Material	UN	0,0400000	65,38	2,61	
				MO sem LS =>	5,09	LS =>	0,00	MO com LS =>	5,09
				Valor do BDI =>	3,88			Valor com BDI =>	21,18

14.10	Código	Banco	Descrição	Tipo	Und	Quant.	Valor Unit	Total	
Composição	052220	SBC	TE PVC SOLDAVEL 50mm	INSTALACOES HIDRAULICAS - AGUA	UN	1,0000000	31,10	31,10	
Insumo	003389	SBC	ADESIVO PARA PVC bsnaga de 75 gramas	Material	UN	0,3000000	7,55	2,26	
Insumo	099200	SBC	BOMBEIRO OU ENCANADOR	Mão de Obra	H	0,4320000	22,40	9,67	
Insumo	003889	SBC	SOLUCAO LIMPADORA PARA TUBOS PVC FRASCO 1 LITRO	Material	UN	0,0330000	74,90	2,47	
Insumo	099034	SBC	AJUDANTE DE BOMBEIRO OU ENCANADOR	Mão de Obra	H	0,4320000	16,14	6,97	
Insumo	003487	SBC	LIXA PARA MADEIRA S422 NORTON 100	Material	UN	0,0240000	24,90	0,59	
Insumo	002667	SBC	TE 90 PVC SOLDAVEL 50mm	Material	UN	1,0000000	9,14	9,14	
				MO sem LS =>	16,64	LS =>	0,00	MO com LS =>	16,64
				Valor do BDI =>	6,98			Valor com BDI =>	38,08

14.11	Código	Banco	Descrição	Tipo	Und	Quant.	Valor Unit	Total	
Composição	053338	SBC	TE SANITARIO PVC ESGOTO COM ANEL DE BORRACHA 100mm	INSTALACOES HIDRAULICAS - ESGOTO	UN	1,0000000	59,29	59,29	
Insumo	004481	SBC	ANEL BORRACHA PARA PVC SERIE R 100mm	Material	UN	2,0000000	2,85	5,70	
Insumo	004869	SBC	VASELINA PASTOSA LUBRIFICANTE EMBALAGEM 1.000g	Material	UN	0,0420000	53,77	2,25	
Insumo	099034	SBC	AJUDANTE DE BOMBEIRO OU ENCANADOR	Mão de Obra	H	1,0050000	16,14	16,22	
Insumo	003869	SBC	TE ESGOTO SANITARIO PVC SERIE NORMAL 100x100mm	Material	UN	1,0000000	12,61	12,61	
Insumo	099200	SBC	BOMBEIRO OU ENCANADOR	Mão de Obra	H	1,0050000	22,40	22,51	
				MO sem LS =>	38,73	LS =>	0,00	MO com LS =>	38,73
				Valor do BDI =>	13,32			Valor com BDI =>	72,61

14.12	Código	Banco	Descrição	Tipo	Und	Quant.	Valor Unit	Total	
Composição	CPU - ETE Próprio 2025		ESTACAO DE TRATAMENTO DE EFLUENTES DOMESTICOS TIPO CONSTRUCAO ESCOLAR TERRENO TIPO VAZEA PARA 100 CONTIBUINTES. PROCESSAMENTO POR BOBEAMENTO CONTENDO REATOR ANAROBIO E REATOR AROBIO COM DECATADOR SECUNDARIO TIPO CLORADOR	INHI - INSTALAÇÕES HIDROS SANITÁRIAS	UND	1,0000000	37.241,14	37.241,14	
Composição Auxiliar	88239	SINAPI	AJUDANTE DE CARPINTEIRO COM ENCARGOS COMPLEMENTARES	Livro SINAPI: Cálculos e Parâmetros	H	1,3216000	27,47	36,30	
Composição Auxiliar	91692	SINAPI	SERRA CIRCULAR DE BANCADA COM MOTOR ELÉTRICO POTÊNCIA DE 5HP, COM COIFA PARA DISCO 10" - CHP DIURNO. AF_08/2015	Custos Horários Produtivo e Improdutivo dos Equipamentos	CHP	0,0644500	45,07	2,90	
Composição Auxiliar	88262	SINAPI	CARPINTEIRO DE FORMAS COM ENCARGOS COMPLEMENTARES	Livro SINAPI: Cálculos e Parâmetros	H	3,5148000	31,65	111,24	
Composição Auxiliar	91693	SINAPI	SERRA CIRCULAR DE BANCADA COM MOTOR ELÉTRICO POTÊNCIA DE 5HP, COM COIFA PARA DISCO 10" - CHI DIURNO. AF_08/2015	Custos Horários Produtivo e Improdutivo dos Equipamentos	CHI	0,2817000	43,68	12,30	
Insumo	00005061	SINAPI	PREGO DE ACO POLIDO COM CABECA 18 X 27 (2 1/2 X 10)	Material	KG	0,5900000	19,95	11,77	
Insumo	00021138	SINAPI	MOURAO ROLICO DE MADEIRA TRATADA, D = 8 A 11 CM, H = 2,20 M, EM EUCALPTO OU EQUIVALENTE DA REGIAO (PARA CERCA)	Material	M	15,5950000	10,53	164,21	
Insumo	00004433	SINAPI	CAIBRO NAO APARELHADO *6 X 6* CM, EM MACARANDUBA/MASSARANDUBA, ANGELIM OU EQUIVALENTE DA REGIAO - BRUTA	Material	M	12,9800000	17,69	229,61	

Obra
CONSTRUÇÃO DE UMA ESCOLA DE MADEIRA COM 02 SALAS, ESTAÇÃO DE TRATAMENTO DE ESGOTO E SISTEMA DE ENERGIA COM PLACAS FOTOVOLTAICAS NA COMUNIDADE SÃO FRANCISCO DA TRINDADE, PARANÁ DAS ONÇAS, NO MUNICÍPIO DE CODAJÁS-AM

Bancos
SINAPI - 04/2026 - Amazonas
SBC - 05/2026 - Amazonas

B.D.I.
22,47%

Encargos Sociais
Não Desonerado: embutido nos preços unitário dos insumos de mão de obra, de acordo com as bases.

Composições Analíticas com Preço Unitário

Composições Principais								
Insumo	00003993	SINAPI	TABUA APARELHADA *2.5 X 15* CM, EM MACARANDUBA/MASSARANDUBA, ANGELIM OU EQUIVALENTE DA REGIAO	Material	m²	1,3200000	82,66	109,11
Insumo	00003992	SINAPI	TABUA APARELHADA *2.5 X 30* CM, EM MACARANDUBA/MASSARANDUBA, ANGELIM OU EQUIVALENTE DA REGIAO	Material	M	29,7000000	21,00	623,70
Insumo	COT-ETE 2025	Próprio	ESTACAO DE TRATAMENTO DE EFLUENTES DOMESTICOS TIPO CONSTRUCAO ESCOLAR TERRENO TIPO VAZEA PARA 100 CONTIBUINTES. PROCESSAMENTO POR BOBEAMENTO CONTENDO REATOR ANAROBIO E REATOR AROBIO COM DECATADOR SECUNDARIO TIPO CLORADOR	Material	UND	1,0000000	35.940,00	35.940,00
				MO sem LS =>	112,15	LS =>	0,00	MO com LS =>
				Valor do BDI =>	8.368,08			Valor com BDI =>
								45.609,22

Composições Auxiliares								
	Código	Banco	Descrição	Tipo	Und	Quant.	Valor Unit	Total
Composição	94703	SINAPI	ADAPTADOR COM FLANGE E ANEL DE VEDAÇÃO, PVC, SOLDÁVEL, DN 25 MM X 3/4", INSTALADO EM RESERVAÇÃO PREDIAL DE ÁGUA - FORNECIMENTO E INSTALAÇÃO. AF_04/2024	Instalações Hidráulicas - Reservação e Bombas de Recalque	UN	1,0000000	20,37	20,37
Composição Auxiliar	88267	SINAPI	ENCANADOR OU BOMBEIRO HIDRÁULICO COM ENCARGOS COMPLEMENTARES	Livro SINAPI: Cálculos e Parâmetros	H	0,1338000	31,36	4,19
Composição Auxiliar	88248	SINAPI	AUXILIAR DE ENCANADOR OU BOMBEIRO HIDRÁULICO COM ENCARGOS COMPLEMENTARES	Livro SINAPI: Cálculos e Parâmetros	H	0,1338000	27,10	3,62
Insumo	00000096	SINAPI	ADAPTADOR PVC SOLDÁVEL, COM FLANGE E ANEL DE VEDACAO, 25 MM X 3/4", PARA CAIXA D'AGUA	Material	UN	1,0000000	12,10	12,10
Insumo	00020083	SINAPI	SOLUCAO PREPARADORA / LIMPADORA PARA PVC, FRASCO COM 1000 CM3	Material	UN	0,0040000	65,38	0,26
Insumo	00000122	SINAPI	ADESIVO PLASTICO PARA PVC, FRASCO COM *850* GR	Material	UN	0,0035000	57,70	0,20
				MO sem LS =>	5,31	LS =>	0,00	MO com LS =>
				Valor do BDI =>	4,57			Valor com BDI =>
								24,94

	Código	Banco	Descrição	Tipo	Und	Quant.	Valor Unit	Total
Composição	94704	SINAPI	ADAPTADOR COM FLANGE E ANEL DE VEDAÇÃO, PVC, SOLDÁVEL, DN 32 MM X 1", INSTALADO EM RESERVAÇÃO PREDIAL DE ÁGUA - FORNECIMENTO E INSTALAÇÃO. AF_04/2024	Instalações Hidráulicas - Reservação e Bombas de Recalque	UN	1,0000000	26,86	26,86
Composição Auxiliar	88267	SINAPI	ENCANADOR OU BOMBEIRO HIDRÁULICO COM ENCARGOS COMPLEMENTARES	Livro SINAPI: Cálculos e Parâmetros	H	0,1375000	31,36	4,31
Composição Auxiliar	88248	SINAPI	AUXILIAR DE ENCANADOR OU BOMBEIRO HIDRÁULICO COM ENCARGOS COMPLEMENTARES	Livro SINAPI: Cálculos e Parâmetros	H	0,1375000	27,10	3,72
Insumo	00020083	SINAPI	SOLUCAO PREPARADORA / LIMPADORA PARA PVC, FRASCO COM 1000 CM3	Material	UN	0,0055000	65,38	0,35
Insumo	00000097	SINAPI	ADAPTADOR PVC SOLDÁVEL, COM FLANGE E ANEL DE VEDACAO, 32 MM X 1", PARA CAIXA D'AGUA	Material	UN	1,0000000	18,21	18,21
Insumo	00000122	SINAPI	ADESIVO PLASTICO PARA PVC, FRASCO COM *850* GR	Material	UN	0,0047000	57,70	0,27
				MO sem LS =>	5,45	LS =>	0,00	MO com LS =>
				Valor do BDI =>	6,03			Valor com BDI =>
								32,89

	Código	Banco	Descrição	Tipo	Und	Quant.	Valor Unit	Total
Composição	88239	SINAPI	AJUDANTE DE CARPINTEIRO COM ENCARGOS COMPLEMENTARES	Livro SINAPI: Cálculos e Parâmetros	H	1,0000000	27,47	27,47
Composição Auxiliar	95309	SINAPI	CURSO DE CAPACITAÇÃO PARA AJUDANTE DE CARPINTEIRO (ENCARGOS COMPLEMENTARES) - HORISTA	Livro SINAPI: Cálculos e Parâmetros	H	1,0000000	0,25	0,25
Insumo	00037370	SINAPI	ALIMENTACAO - HORISTA (COLETADO CAIXA - ENCARGOS COMPLEMENTARES)	Material	H	1,0000000	5,19	5,19
Insumo	00006117	SINAPI	CARPINTEIRO AUXILIAR (HORISTA)	Mão de Obra	H	1,0000000	17,42	17,42
Insumo	00037371	SINAPI	TRANSPORTE - HORISTA (COLETADO CAIXA - ENCARGOS COMPLEMENTARES)	Material	H	1,0000000	1,23	1,23
Insumo	00037373	SINAPI	SEGURO - HORISTA (COLETADO CAIXA - ENCARGOS COMPLEMENTARES)	Material	H	1,0000000	0,08	0,08
Insumo	00043483	SINAPI	EPI - FAMILIA CARPINTEIRO DE FORMAS - HORISTA (ENCARGOS COMPLEMENTARES - COLETADO CAIXA)	Material	H	1,0000000	1,43	1,43
Insumo	00043459	SINAPI	FERRAMENTAS - FAMILIA CARPINTEIRO DE FORMAS - HORISTA (ENCARGOS COMPLEMENTARES - COLETADO CAIXA)	Material	H	1,0000000	0,44	0,44
Insumo	00037372	SINAPI	EXAMES - HORISTA (COLETADO CAIXA - ENCARGOS COMPLEMENTARES)	Material	H	1,0000000	1,43	1,43
				MO sem LS =>	17,67	LS =>	0,00	MO com LS =>
				Valor do BDI =>	6,17			Valor com BDI =>
								33,64

	Código	Banco	Descrição	Tipo	Und	Quant.	Valor Unit	Total
Composição	88243	SINAPI	AJUDANTE ESPECIALIZADO COM ENCARGOS COMPLEMENTARES	Livro SINAPI: Cálculos e Parâmetros	H	1,0000000	27,20	27,20
Composição Auxiliar	95313	SINAPI	CURSO DE CAPACITAÇÃO PARA AJUDANTE ESPECIALIZADO (ENCARGOS COMPLEMENTARES) - HORISTA	Livro SINAPI: Cálculos e Parâmetros	H	1,0000000	0,19	0,19
Insumo	00037373	SINAPI	SEGURO - HORISTA (COLETADO CAIXA - ENCARGOS COMPLEMENTARES)	Material	H	1,0000000	0,08	0,08
Insumo	00037372	SINAPI	EXAMES - HORISTA (COLETADO CAIXA - ENCARGOS COMPLEMENTARES)	Material	H	1,0000000	1,43	1,43

Obra
CONSTRUÇÃO DE UMA ESCOLA DE MADEIRA COM 02 SALAS, ESTAÇÃO DE TRATAMENTO DE ESGOTO E SISTEMA DE ENERGIA COM PLACAS FOTOVOLTAICAS NA COMUNIDADE SÃO FRANCISCO DA TRINDADE, PARANÁ DAS ONÇAS, NO MUNICÍPIO DE CODAJÁS-AM

Bancos
SINAPI - 04/2026 - Amazonas
SBC - 05/2026 - Amazonas

B.D.I.
22,47%

Encargos Sociais
Não Desonerado: embutido nos preços unitário dos insumos de mão de obra, de acordo com as bases.

Composições Analíticas com Preço Unitário

Composições Principais								
Insumo	00043467	SINAPI	FERRAMENTAS - FAMILIA SERVENTE - HORISTA (ENCARGOS COMPLEMENTARES - COLETADO CAIXA)	Material	H	1,0000000	0,61	0,61
Insumo	00043491	SINAPI	EPI - FAMILIA SERVENTE - HORISTA (ENCARGOS COMPLEMENTARES - COLETADO CAIXA)	Material	H	1,0000000	1,39	1,39
Insumo	00037370	SINAPI	ALIMENTACAO - HORISTA (COLETADO CAIXA - ENCARGOS COMPLEMENTARES)	Material	H	1,0000000	5,19	5,19
Insumo	00037371	SINAPI	TRANSPORTE - HORISTA (COLETADO CAIXA - ENCARGOS COMPLEMENTARES)	Material	H	1,0000000	1,23	1,23
Insumo	00000242	SINAPI	AJUDANTE ESPECIALIZADO (HORISTA)	Mão de Obra	H	1,0000000	17,08	17,08
				MO sem LS =>	17,27	LS =>	0,00	MO com LS =>
				Valor do BDI =>	6,11			Valor com BDI =>
								33,31

	Código	Banco	Descrição	Tipo	Und	Quant.	Valor Unit	Total
Composição	100660	SINAPI	ALIZAR DE 5X1,5CM PARA PORTA FIXADO COM PREGOS, PADRÃO POPULAR - FORNECIMENTO E INSTALAÇÃO. AF_10/2025	Esquadrias - Portas	M	1,0000000	5,41	5,41
Composição Auxiliar	88316	SINAPI	SERVENTE COM ENCARGOS COMPLEMENTARES	Livro SINAPI: Cálculos e Parâmetros	H	0,0199355	26,23	0,52
Composição Auxiliar	88261	SINAPI	CARPINTEIRO DE ESQUADRIAS COM ENCARGOS COMPLEMENTARES	Livro SINAPI: Cálculos e Parâmetros	H	0,0705411	30,41	2,14
Insumo	00039026	SINAPI	PREGO DE ACO POLIDO SEM CABECA 15 X 15 (1 1/4 X 13)	Material	KG	0,0060000	22,82	0,13
Insumo	00020007	SINAPI	GUARNICAO / ALIZAR / VISTA LISA EM MADEIRA MACICA, PARA PORTA, E = *1* CM, L = *5* CM, PINUS /EUCALIPTO / VIROLA OU EQUIVALENTE DA REGIAO	Material	M	1,1630000	2,26	2,62
				MO sem LS =>	1,77	LS =>	0,00	MO com LS =>
				Valor do BDI =>	1,21			Valor com BDI =>
								6,62

	Código	Banco	Descrição	Tipo	Und	Quant.	Valor Unit	Total
Composição	88629	SINAPI	ARGAMASSA TRAÇO 1:3 (EM VOLUME DE CIMENTO E AREIA MÉDIA ÚMIDA), PREPARO MANUAL. AF_08/2019	Argamassas	m³	1,0000000	815,79	815,79
Composição Auxiliar	88316	SINAPI	SERVENTE COM ENCARGOS COMPLEMENTARES	Livro SINAPI: Cálculos e Parâmetros	H	8,5700000	26,23	224,79
Insumo	00000370	SINAPI	AREIA MEDIA - POSTO JAZIDA/FORNECEDOR (RETIRADO NA JAZIDA, SEM TRANSPORTE)	Material	m³	1,0700000	110,00	117,70
Insumo	00001379	SINAPI	CIMENTO PORTLAND COMPOSTO CP II-32	Material	KG	482,9600000	0,98	473,30
				MO sem LS =>	139,69	LS =>	0,00	MO com LS =>
				Valor do BDI =>	183,30			Valor com BDI =>
								999,09

	Código	Banco	Descrição	Tipo	Und	Quant.	Valor Unit	Total
Composição	88247	SINAPI	AUXILIAR DE ELETRICISTA COM ENCARGOS COMPLEMENTARES	Livro SINAPI: Cálculos e Parâmetros	H	1,0000000	28,12	28,12
Composição Auxiliar	95316	SINAPI	CURSO DE CAPACITAÇÃO PARA AUXILIAR DE ELETRICISTA (ENCARGOS COMPLEMENTARES) - HORISTA	Livro SINAPI: Cálculos e Parâmetros	H	1,0000000	0,65	0,65
Insumo	00037373	SINAPI	SEGURO - HORISTA (COLETADO CAIXA - ENCARGOS COMPLEMENTARES)	Material	H	1,0000000	0,08	0,08
Insumo	00037370	SINAPI	ALIMENTACAO - HORISTA (COLETADO CAIXA - ENCARGOS COMPLEMENTARES)	Material	H	1,0000000	5,19	5,19
Insumo	00043460	SINAPI	FERRAMENTAS - FAMILIA ELETRICISTA - HORISTA (ENCARGOS COMPLEMENTARES - COLETADO CAIXA)	Material	H	1,0000000	0,86	0,86
Insumo	00037371	SINAPI	TRANSPORTE - HORISTA (COLETADO CAIXA - ENCARGOS COMPLEMENTARES)	Material	H	1,0000000	1,23	1,23
Insumo	00043484	SINAPI	EPI - FAMILIA ELETRICISTA - HORISTA (ENCARGOS COMPLEMENTARES - COLETADO CAIXA)	Material	H	1,0000000	1,26	1,26
Insumo	00037372	SINAPI	EXAMES - HORISTA (COLETADO CAIXA - ENCARGOS COMPLEMENTARES)	Material	H	1,0000000	1,43	1,43
Insumo	00000247	SINAPI	AJUDANTE DE ELETRICISTA (HORISTA)	Mão de Obra	H	1,0000000	17,42	17,42
				MO sem LS =>	18,07	LS =>	0,00	MO com LS =>
				Valor do BDI =>	6,31			Valor com BDI =>
								34,43

	Código	Banco	Descrição	Tipo	Und	Quant.	Valor Unit	Total
Composição	88248	SINAPI	AUXILIAR DE ENCANADOR OU BOMBEIRO HIDRÁULICO COM ENCARGOS COMPLEMENTARES	Livro SINAPI: Cálculos e Parâmetros	H	1,0000000	27,10	27,10
Composição Auxiliar	95317	SINAPI	CURSO DE CAPACITAÇÃO PARA AUXILIAR DE ENCANADOR OU BOMBEIRO HIDRÁULICO (ENCARGOS COMPLEMENTARES) - HORISTA	Livro SINAPI: Cálculos e Parâmetros	H	1,0000000	0,31	0,31
Insumo	00037371	SINAPI	TRANSPORTE - HORISTA (COLETADO CAIXA - ENCARGOS COMPLEMENTARES)	Material	H	1,0000000	1,23	1,23
Insumo	00037373	SINAPI	SEGURO - HORISTA (COLETADO CAIXA - ENCARGOS COMPLEMENTARES)	Material	H	1,0000000	0,08	0,08
Insumo	00043485	SINAPI	EPI - FAMILIA ENCANADOR - HORISTA (ENCARGOS COMPLEMENTARES - COLETADO CAIXA)	Material	H	1,0000000	1,13	1,13
Insumo	00037372	SINAPI	EXAMES - HORISTA (COLETADO CAIXA - ENCARGOS COMPLEMENTARES)	Material	H	1,0000000	1,43	1,43
Insumo	00000246	SINAPI	AUXILIAR DE ENCANADOR OU BOMBEIRO HIDRAULICO (HORISTA)	Mão de Obra	H	1,0000000	17,42	17,42
Insumo	00037370	SINAPI	ALIMENTACAO - HORISTA (COLETADO CAIXA - ENCARGOS COMPLEMENTARES)	Material	H	1,0000000	5,19	5,19

Obra
CONSTRUÇÃO DE UMA ESCOLA DE MADEIRA COM 02 SALAS, ESTAÇÃO DE TRATAMENTO DE ESGOTO E SISTEMA DE ENERGIA COM PLACAS FOTOVOLTAICAS NA COMUNIDADE SÃO FRANCISCO DA TRINDADE, PARANÁ DAS ONÇAS, NO MUNICÍPIO DE CODAJÁS-AM

Bancos
SINAPI - 04/2026 - Amazonas
SBC - 05/2026 - Amazonas

B.D.I.
22,47%

Encargos Sociais
Não Desonerado: embutido nos preços unitário dos insumos de mão de obra, de acordo com as bases.

Composições Analíticas com Preço Unitário

Composições Principais							
Insumo	00043461	SINAPI	FERRAMENTAS - FAMILIA ENCANADOR - HORISTA (ENCARGOS COMPLEMENTARES - COLETADO CAIXA)	Material	H	1,0000000	0,31
				MO sem	17,73	LS =>	0,00
				LS =>			MO com LS =>
				Valor do	6,08		Valor com BDI =>
				BDI =>			33,18

	Código	Banco	Descrição	Tipo	Und	Quant.	Valor Unit	Total
Composição	86888	SINAPI	BACIA SANITÁRIA COM CAIXA ACOPLADA LOUÇA BRANCA - FORNECIMENTO E INSTALAÇÃO. AF_02/2026	Louças e Metais	UN	1,0000000	520,32	520,32
Composição Auxiliar	88267	SINAPI	ENCANADOR OU BOMBEIRO HIDRÁULICO COM ENCARGOS COMPLEMENTARES	Livro SINAPI: Cálculos e Parâmetros	H	0,8624820	31,36	27,04
Composição Auxiliar	88316	SINAPI	SERVEnte COM ENCARGOS COMPLEMENTARES	Livro SINAPI: Cálculos e Parâmetros	H	0,5802595	26,23	15,22
Insumo	00010422	SINAPI	BACIA SANITARIA (VASO) COM CAIXA ACOPLADA, SIFAO APARENTE, DE LOUCA BRANCA (SEM ASSENTO)	Material	UN	1,0000000	421,80	421,80
Insumo	00037329	SINAPI	REJUNTE EPOXI, QUALQUER COR	Material	KG	0,0220350	152,11	3,35
Insumo	00006138	SINAPI	ANEL DE VEDACAO, PVC FLEXIVEL, 100 MM, PARA SAIDA DE BACIA / VASO SANITARIO	Material	UN	1,0000000	11,35	11,35
Insumo	00004384	SINAPI	PARAFUSO NIQUELADO COM ACABAMENTO CROMADO PARA FIXAR PEÇA SANITARIA, INCLUI PORCA CEGA, ARRUELA E BUCHA DE NYLON TAMANHO S-10	Material	UN	2,0000000	20,78	41,56
				MO sem	28,41	LS =>	0,00	MO com LS =>
				Valor do	116,91			Valor com BDI =>
				BDI =>				637,23

	Código	Banco	Descrição	Tipo	Und	Quant.	Valor Unit	Total
Composição	91292	SINAPI	BATENTE PARA PORTA DE MADEIRA, FIXAÇÃO COM ARGAMASSA, PADRÃO POPULAR FORNECIMENTO E INSTALAÇÃO. AF_10/2025	Esquadrias - Portas	UN	1,0000000	336,05	336,05
Composição Auxiliar	88261	SINAPI	CARPINTEIRO DE ESQUADRIAS COM ENCARGOS COMPLEMENTARES	Livro SINAPI: Cálculos e Parâmetros	H	0,6774700	30,41	20,60
Composição Auxiliar	88309	SINAPI	PEDREIRO COM ENCARGOS COMPLEMENTARES	Livro SINAPI: Cálculos e Parâmetros	H	1,6725041	32,08	53,65
Composição Auxiliar	88316	SINAPI	SERVEnte COM ENCARGOS COMPLEMENTARES	Livro SINAPI: Cálculos e Parâmetros	H	0,6641231	26,23	17,41
Composição	88629	SINAPI	ARGAMASSA TRAÇO 1:3 (EM VOLUME DE CIMENTO E AREIA MÉDIA ÚMIDA), PREPARO MANUAL. AF_08/2019	Argamassas	m³	0,0223000	815,79	18,19
Composição	91287	SINAPI	BATENTE PARA PORTA DE MADEIRA, PADRÃO POPULAR - FORNECIMENTO E MONTAGEM. AF_10/2025	Esquadrias - Portas	UN	1,0000000	214,14	214,14
Insumo	00007319	SINAPI	TINTA ASFALTICA IMPERMEABILIZANTE DISPERSA EM AGUA, PARA MATERIAIS CIMENTICIOS	Material	L	0,7084000	11,32	8,01
Insumo	00039027	SINAPI	PREGO DE ACO POLIDO COM CABECA 19 X 36 (3 1/4 X 9)	Material	KG	0,2000000	20,27	4,05
				MO sem	164,04	LS =>	0,00	MO com LS =>
				LS =>				164,04
				Valor do	75,51			Valor com BDI =>
				BDI =>				411,56

	Código	Banco	Descrição	Tipo	Und	Quant.	Valor Unit	Total
Composição	91287	SINAPI	BATENTE PARA PORTA DE MADEIRA, PADRÃO POPULAR - FORNECIMENTO E MONTAGEM. AF_10/2025	Esquadrias - Portas	UN	1,0000000	214,14	214,14
Composição Auxiliar	88261	SINAPI	CARPINTEIRO DE ESQUADRIAS COM ENCARGOS COMPLEMENTARES	Livro SINAPI: Cálculos e Parâmetros	H	3,9369179	30,41	119,72
Composição Auxiliar	88316	SINAPI	SERVEnte COM ENCARGOS COMPLEMENTARES	Livro SINAPI: Cálculos e Parâmetros	H	1,1126072	26,23	29,18
Insumo	00005075	SINAPI	PREGO DE ACO POLIDO COM CABECA 18 X 30 (2 3/4 X 10)	Material	KG	0,0240000	20,29	0,48
Insumo	00005066	SINAPI	PREGO DE ACO POLIDO COM CABECA 12 X 12	Material	KG	0,0110000	26,74	0,29
Insumo	00000184	SINAPI	BATENTE / PORTAL / ADUELA / MARCO EM MADEIRA MACICA COM REBAIXO, E = *3* CM, L = *14* CM, PARA PORTAS DE GIRO DE *60 CM A 120* CM X *210* CM, PINUS / EUCALIPTO / VIROLA OU EQUIVALENTE DA REGIAO (NAO INCLUI ALIZARES)	Material	JG	1,0000000	64,47	64,47
				MO sem	99,26	LS =>	0,00	MO com LS =>
				LS =>				99,26
				Valor do	48,11			Valor com BDI =>
				BDI =>				262,25

	Código	Banco	Descrição	Tipo	Und	Quant.	Valor Unit	Total
Composição	88831	SINAPI	BETONEIRA CAPACIDADE NOMINAL DE 400 L, CAPACIDADE DE MISTURA 280 L, MOTOR ELÉTRICO TRIFÁSICO POTÊNCIA DE 2 CV, SEM CARREGADOR - CHI DIURNO. AF_05/2023	Custos Horários Produtivo e Improdutivo dos Equipamentos	CHI	1,0000000	0,40	0,40
Composição Auxiliar	88827	SINAPI	BETONEIRA CAPACIDADE NOMINAL DE 400 L, CAPACIDADE DE MISTURA 280 L, MOTOR ELÉTRICO TRIFÁSICO POTÊNCIA DE 2 CV, SEM CARREGADOR - JUROS. AF_05/2023	Depreciação, Juros, Impostos e Seguros, Manutenção e Materiais na	H	1,0000000	0,07	0,07
Composição Auxiliar	88826	SINAPI	BETONEIRA CAPACIDADE NOMINAL DE 400 L, CAPACIDADE DE MISTURA 280 L, MOTOR ELÉTRICO TRIFÁSICO POTÊNCIA DE 2 CV, SEM CARREGADOR - DEPRECIAÇÃO. AF_05/2023	Depreciação, Juros, Impostos e Seguros, Manutenção e Materiais na	H	1,0000000	0,33	0,33
				MO sem	0,00	LS =>	0,00	MO com LS =>
				LS =>				0,00
				Valor do	0,08			Valor com BDI =>
				BDI =>				0,48

	Código	Banco	Descrição	Tipo	Und	Quant.	Valor Unit	Total
Composição	88830	SINAPI	BETONEIRA CAPACIDADE NOMINAL DE 400 L, CAPACIDADE DE MISTURA 280 L, MOTOR ELÉTRICO TRIFÁSICO POTÊNCIA DE 2 CV, SEM CARREGADOR - CHP DIURNO. AF_05/2023	Custos Horários Produtivo e Improdutivo dos Equipamentos	CHP	1,0000000	1,98	1,98
Composição Auxiliar	88829	SINAPI	BETONEIRA CAPACIDADE NOMINAL DE 400 L, CAPACIDADE DE MISTURA 280 L, MOTOR ELÉTRICO TRIFÁSICO POTÊNCIA DE 2 CV, SEM CARREGADOR - MATERIAIS NA OPERAÇÃO. AF_05/2023	Depreciação, Juros, Impostos e Seguros, Manutenção e Materiais na	H	1,0000000	1,22	1,22

Obra
CONSTRUÇÃO DE UMA ESCOLA DE MADEIRA COM 02 SALAS, ESTAÇÃO DE TRATAMENTO DE ESGOTO E SISTEMA DE ENERGIA COM PLACAS FOTOVOLTAICAS NA COMUNIDADE SÃO FRANCISCO DA TRINDADE, PARANÁ DAS ONÇAS, NO MUNICÍPIO DE CODAJÁS-AM

Bancos
SINAPI - 04/2026 - Amazonas
SBC - 05/2026 - Amazonas

B.D.I.
22,47%

Encargos Sociais
Não Desonerado: embutido nos preços unitário dos insumos de mão de obra, de acordo com as bases.

Composições Analíticas com Preço Unitário

Composições Principais							
Composição Auxiliar	88828 SINAPI	BETONEIRA CAPACIDADE NOMINAL DE 400 L, CAPACIDADE DE MISTURA 280 L, MOTOR ELÉTRICO TRIFÁSICO POTÊNCIA DE 2 CV, SEM CARREGADOR - MANUTENÇÃO. AF_05/2023	Depreciação, Juros, Impostos e Seguros, Manutenção e Materiais na	H	1,0000000	0,36	0,36
Composição Auxiliar	88827 SINAPI	BETONEIRA CAPACIDADE NOMINAL DE 400 L, CAPACIDADE DE MISTURA 280 L, MOTOR ELÉTRICO TRIFÁSICO POTÊNCIA DE 2 CV, SEM CARREGADOR - DEPRECIAÇÃO. AF_05/2023	Depreciação, Juros, Impostos e Seguros, Manutenção e Materiais na	H	1,0000000	0,07	0,07
Composição Auxiliar	88826 SINAPI	BETONEIRA CAPACIDADE NOMINAL DE 400 L, CAPACIDADE DE MISTURA 280 L, MOTOR ELÉTRICO TRIFÁSICO POTÊNCIA DE 2 CV, SEM CARREGADOR	Depreciação, Juros, Impostos e Seguros, Manutenção e Materiais na	H	1,0000000	0,33	0,33
			MO sem LS =>		0,00	0,00	0,00
			Valor do BDI =>		0,44		2,42

Composição	Código Banco	Descrição	Tipo	Und	Quant.	Valor Unit	Total
	88826 SINAPI	BETONEIRA CAPACIDADE NOMINAL DE 400 L, CAPACIDADE DE MISTURA 280 L, MOTOR ELÉTRICO TRIFÁSICO POTÊNCIA DE 2 CV, SEM CARREGADOR - DEPRECIAÇÃO. AF_05/2023	Depreciação, Juros, Impostos e Seguros, Manutenção e Materiais na	H	1,0000000	0,33	0,33
Insumo	00010535 SINAPI	BETONEIRA, CAPACIDADE NOMINAL 400 L, CAPACIDADE DE MISTURA 280 L, MOTOR ELÉTRICO TRIFÁSICO 220/380 V, POTENCIA 2 CV, SEM CARREGADOR	Equipamento para Aquisição Permanente	UN	0,0000640	5.200,00	0,33
			MO sem LS =>		0,00	0,00	0,00
			Valor do BDI =>		0,07		0,40

Composição	Código Banco	Descrição	Tipo	Und	Quant.	Valor Unit	Total
	88827 SINAPI	BETONEIRA CAPACIDADE NOMINAL DE 400 L, CAPACIDADE DE MISTURA 280 L, MOTOR ELÉTRICO TRIFÁSICO POTÊNCIA DE 2 CV, SEM CARREGADOR - JUROS. AF_05/2023	Depreciação, Juros, Impostos e Seguros, Manutenção e Materiais na	H	1,0000000	0,07	0,07
Insumo	00010535 SINAPI	BETONEIRA, CAPACIDADE NOMINAL 400 L, CAPACIDADE DE MISTURA 280 L, MOTOR ELÉTRICO TRIFÁSICO 220/380 V, POTENCIA 2 CV, SEM CARREGADOR	Equipamento para Aquisição Permanente	UN	0,0000148	5.200,00	0,07
			MO sem LS =>		0,00	0,00	0,00
			Valor do BDI =>		0,01		0,08

Composição	Código Banco	Descrição	Tipo	Und	Quant.	Valor Unit	Total
	88828 SINAPI	BETONEIRA CAPACIDADE NOMINAL DE 400 L, CAPACIDADE DE MISTURA 280 L, MOTOR ELÉTRICO TRIFÁSICO POTÊNCIA DE 2 CV, SEM CARREGADOR - MANUTENÇÃO. AF_05/2023	Depreciação, Juros, Impostos e Seguros, Manutenção e Materiais na	H	1,0000000	0,36	0,36
Insumo	00010535 SINAPI	BETONEIRA, CAPACIDADE NOMINAL 400 L, CAPACIDADE DE MISTURA 280 L, MOTOR ELÉTRICO TRIFÁSICO 220/380 V, POTENCIA 2 CV, SEM CARREGADOR	Equipamento para Aquisição Permanente	UN	0,0000700	5.200,00	0,36
			MO sem LS =>		0,00	0,00	0,00
			Valor do BDI =>		0,08		0,44

Composição	Código Banco	Descrição	Tipo	Und	Quant.	Valor Unit	Total
	88829 SINAPI	BETONEIRA CAPACIDADE NOMINAL DE 400 L, CAPACIDADE DE MISTURA 280 L, MOTOR ELÉTRICO TRIFÁSICO POTÊNCIA DE 2 CV, SEM CARREGADOR - MATERIAIS NA OPERAÇÃO. AF_05/2023	Depreciação, Juros, Impostos e Seguros, Manutenção e Materiais na	H	1,0000000	1,22	1,22
Insumo	00002705 SINAPI	ENERGIA ELETRICA ATE 2000 KWH INDUSTRIAL, SEM DEMANDA	Franquia	KWH	1,2500000	0,98	1,22
			MO sem LS =>		0,00	0,00	0,00
			Valor do BDI =>		0,27		1,49

Composição	Código Banco	Descrição	Tipo	Und	Quant.	Valor Unit	Total
	102605 SINAPI	CAIXA D'ÁGUA EM POLIETILENO, 500 LITROS - FORNECIMENTO E INSTALAÇÃO. AF_06/2021	Caixas de Água para Edificações	UN	1,0000000	284,32	284,32
Composição Auxiliar	88248 SINAPI	AUXILIAR DE ENCANADOR OU BOMBEIRO HIDRÁULICO COM ENCARGOS COMPLEMENTARES	Livro SINAPI: Cálculos e Parâmetros	H	0,1052000	27,10	2,85
Composição Auxiliar	88267 SINAPI	ENCANADOR OU BOMBEIRO HIDRÁULICO COM ENCARGOS COMPLEMENTARES	Livro SINAPI: Cálculos e Parâmetros	H	0,1052000	31,36	3,29
Insumo	00034637 SINAPI	CAIXA D'ÁGUA / RESERVATORIO EM POLIETILENO, 500 LITROS, COM TAMPA	Material	UN	1,0000000	278,18	278,18
			MO sem LS =>		4,17	0,00	4,17
			Valor do BDI =>		63,88		348,20

Composição	Código Banco	Descrição	Tipo	Und	Quant.	Valor Unit	Total
	88261 SINAPI	CARPINTEIRO DE ESQUADRIAS COM ENCARGOS COMPLEMENTARES	Livro SINAPI: Cálculos e Parâmetros	H	1,0000000	30,41	30,41
Composição Auxiliar	95329 SINAPI	CURSO DE CAPACITAÇÃO PARA CARPINTEIRO DE ESQUADRIA (ENCARGOS COMPLEMENTARES) - HORISTA	Livro SINAPI: Cálculos e Parâmetros	H	1,0000000	0,29	0,29
Insumo	00037372 SINAPI	EXAMES - HORISTA (COLETADO CAIXA - ENCARGOS COMPLEMENTARES)	Material	H	1,0000000	1,43	1,43
Insumo	00037370 SINAPI	ALIMENTAÇÃO - HORISTA (COLETADO CAIXA - ENCARGOS COMPLEMENTARES)	Material	H	1,0000000	5,19	5,19
Insumo	00043483 SINAPI	EPI - FAMÍLIA CARPINTEIRO DE FORMAS - HORISTA (ENCARGOS COMPLEMENTARES - COLETADO CAIXA)	Material	H	1,0000000	1,43	1,43
Insumo	00037373 SINAPI	SEGURO - HORISTA (COLETADO CAIXA - ENCARGOS COMPLEMENTARES)	Material	H	1,0000000	0,08	0,08
Insumo	00043459 SINAPI	FERRAMENTAS - FAMÍLIA CARPINTEIRO DE FORMAS - HORISTA (ENCARGOS COMPLEMENTARES - COLETADO CAIXA)	Material	H	1,0000000	0,44	0,44
Insumo	00037371 SINAPI	TRANSPORTE - HORISTA (COLETADO CAIXA - ENCARGOS COMPLEMENTARES)	Material	H	1,0000000	1,23	1,23
Insumo	00001214 SINAPI	CARPINTEIRO DE ESQUADRIAS (HORISTA)	Mão de Obra	H	1,0000000	20,32	20,32

Obra
CONSTRUÇÃO DE UMA ESCOLA DE MADEIRA COM 02 SALAS, ESTAÇÃO DE TRATAMENTO DE ESGOTO E SISTEMA DE ENERGIA COM PLACAS FOTOVOLTAICAS NA COMUNIDADE SÃO FRANCISCO DA TRINDADE, PARANÁ DAS ONÇAS, NO MUNICÍPIO DE CODAJÁS-AM

Bancos
SINAPI - 04/2026 - Amazonas
SBC - 05/2026 - Amazonas

B.D.I.
22,47%

Encargos Sociais
Não Desonerado: embutido nos preços unitário dos insumos de mão de obra, de acordo com as bases.

Composições Analíticas com Preço Unitário

Composições Principais

MO sem LS =>	20,61	LS =>	0,00	MO com LS =>	20,61
Valor do BDI =>	6,83			Valor com BDI =>	37,24

	Código	Banco	Descrição	Tipo	Und	Quant.	Valor Unit	Total	
Composição	88262	SINAPI	CARPINTEIRO DE FORMAS COM ENCARGOS COMPLEMENTARES	Livro SINAPI: Cálculos e Parâmetros	H	1,0000000	31,65	31,65	
Composição Auxiliar	95330	SINAPI	CURSO DE CAPACITAÇÃO PARA CARPINTEIRO DE FÓRMAS (ENCARGOS COMPLEMENTARES) - HORISTA	Livro SINAPI: Cálculos e Parâmetros	H	1,0000000	0,24	0,24	
Insumo	00037372	SINAPI	EXAMES - HORISTA (COLETADO CAIXA - ENCARGOS COMPLEMENTARES)	Material	H	1,0000000	1,43	1,43	
Insumo	00001213	SINAPI	CARPINTEIRO DE FORMAS PARA CONCRETO (HORISTA)	Mão de Obra	H	1,0000000	21,61	21,61	
Insumo	00037370	SINAPI	ALIMENTACAO - HORISTA (COLETADO CAIXA - ENCARGOS COMPLEMENTARES)	Material	H	1,0000000	5,19	5,19	
Insumo	00037371	SINAPI	TRANSPORTE - HORISTA (COLETADO CAIXA - ENCARGOS COMPLEMENTARES)	Material	H	1,0000000	1,23	1,23	
Insumo	00043483	SINAPI	EPI - FAMILIA CARPINTEIRO DE FORMAS - HORISTA (ENCARGOS COMPLEMENTARES - COLETADO CAIXA)	Material	H	1,0000000	1,43	1,43	
Insumo	00043459	SINAPI	FERRAMENTAS - FAMILIA CARPINTEIRO DE FORMAS - HORISTA (ENCARGOS COMPLEMENTARES - COLETADO CAIXA)	Material	H	1,0000000	0,44	0,44	
Insumo	00037373	SINAPI	SEGURO - HORISTA (COLETADO CAIXA - ENCARGOS COMPLEMENTARES)	Material	H	1,0000000	0,08	0,08	
				MO sem LS =>	21,85	LS =>	0,00	MO com LS =>	21,85
				Valor do BDI =>	7,11			Valor com BDI =>	38,76

BDI =>									
	Código	Banco	Descrição	Tipo	Und	Quant.	Valor Unit	Total	
Composição	91533	SINAPI	COMPACTADOR DE SOLOS DE PERCUSSÃO (SOQUETE) COM MOTOR A GASOLINA 4 TEMPOS, POTÊNCIA 4 CV - CHP DIURNO. AF_08/2015	Custos Horários Produtivo e Improdutivo dos Equipamentos	CHP	1,0000000	53,12	53,12	
Composição Auxiliar	91530	SINAPI	COMPACTADOR DE SOLOS DE PERCUSSÃO (SOQUETE) COM MOTOR A GASOLINA 4 TEMPOS, POTÊNCIA 4 CV - JUROS. AF_08/2015	Depreciação, Juros, Impostos e Seguros, Manutenção e Materiais na	H	1,0000000	0,24	0,24	
Composição Auxiliar	91532	SINAPI	COMPACTADOR DE SOLOS DE PERCUSSÃO (SOQUETE) COM MOTOR A GASOLINA 4 TEMPOS, POTÊNCIA 4 CV - MATERIAIS NA OPERAÇÃO. AF_08/2015	Depreciação, Juros, Impostos e Seguros, Manutenção e Materiais na	H	1,0000000	7,23	7,23	
Composição Auxiliar	91531	SINAPI	COMPACTADOR DE SOLOS DE PERCUSSÃO (SOQUETE) COM MOTOR A GASOLINA 4 TEMPOS, POTÊNCIA 4 CV - MANUTENÇÃO. AF_08/2015	Depreciação, Juros, Impostos e Seguros,	H	1,0000000	1,15	1,15	
Composição Auxiliar	88297	SINAPI	OPERADOR DE MÁQUINAS E EQUIPAMENTOS COM ENCARGOS COMPLEMENTARES	Livro SINAPI: Cálculos e Parâmetros	H	1,0000000	43,58	43,58	
Composição Auxiliar	91529	SINAPI	COMPACTADOR DE SOLOS DE PERCUSSÃO (SOQUETE) COM MOTOR A GASOLINA 4 TEMPOS, POTÊNCIA 4 CV - DEPRECIÇÃO. AF_08/2015	Depreciação, Juros, Impostos e Seguros,	H	1,0000000	0,92	0,92	
				MO sem LS =>	34,75	LS =>	0,00	MO com LS =>	34,75
				Valor do BDI =>	11,93			Valor com BDI =>	65,05

	Código	Banco	Descrição	Tipo	Und	Quant.	Valor Unit	Total	
Composição	91529	SINAPI	COMPACTADOR DE SOLOS DE PERCUSSÃO (SOQUETE) COM MOTOR A GASOLINA 4 TEMPOS, POTÊNCIA 4 CV - DEPRECIÇÃO. AF_08/2015	Depreciação, Juros, Impostos e Seguros,	H	1,0000000	0,92	0,92	
Insumo	00013458	SINAPI	COMPACTADOR DE SOLOS DE PERCURSAO (SOQUETE) COM MOTOR A GASOLINA 4 TEMPOS DE 4 HP (4 CV)	Equipamento para Aquisição Permanente	UN	0,0000533	17.335,43	0,92	
				MO sem LS =>	0,00	LS =>	0,00	MO com LS =>	0,00
				Valor do BDI =>	0,20			Valor com BDI =>	1,12

	Código	Banco	Descrição	Tipo	Und	Quant.	Valor Unit	Total	
Composição	91530	SINAPI	COMPACTADOR DE SOLOS DE PERCUSSÃO (SOQUETE) COM MOTOR A GASOLINA 4 TEMPOS, POTÊNCIA 4 CV - JUROS. AF_08/2015	Depreciação, Juros, Impostos e Seguros,	H	1,0000000	0,24	0,24	
Insumo	00013458	SINAPI	COMPACTADOR DE SOLOS DE PERCURSAO (SOQUETE) COM MOTOR A GASOLINA 4 TEMPOS DE 4 HP (4 CV)	Equipamento para Aquisição Permanente	UN	0,0000143	17.335,43	0,24	
				MO sem LS =>	0,00	LS =>	0,00	MO com LS =>	0,00
				Valor do BDI =>	0,05		Valor com BDI =>		0,29

	Código	Banco	Descrição	Tipo	Und	Quant.	Valor Unit	Total
Composição	91531	SINAPI	COMPACTADOR DE SOLOS DE PERCUSSÃO (SOQUETE) COM MOTOR A GASOLINA 4 TEMPOS, POTÊNCIA 4 CV - MANUTENÇÃO. AF_08/2015	Depreciação, Juros, Impostos e Seguros,	H	1,0000000	1,15	1,15
Insumo	00013458	SINAPI	COMPACTADOR DE SOLOS DE PERCURSAO (SOQUETE) COM MOTOR A GASOLINA 4 TEMPOS DE 4 HP (4 CV)	Equipamento para Aquisição Permanente	UN	0,0000667	17.335,43	1,15

Obra
CONSTRUÇÃO DE UMA ESCOLA DE MADEIRA COM 02 SALAS, ESTAÇÃO DE TRATAMENTO DE ESGOTO E SISTEMA DE ENERGIA COM PLACAS FOTOVOLTAICAS NA COMUNIDADE SÃO FRANCISCO DA TRINDADE, PARANÁ DAS ONÇAS, NO MUNICÍPIO DE CODAJÁS-AM

Bancos
SINAPI - 04/2026 - Amazonas
SBC - 05/2026 - Amazonas

B.D.I.
22,47%

Encargos Sociais
Não Desonerado: embutido nos preços unitário dos insumos de mão de obra, de acordo com as bases.

Composições Analíticas com Preço Unitário

Composições Principais

MO sem LS =>	0,00	LS =>	0,00	MO com LS =>	0,00
Valor do BDI =>	0,25			Valor com BDI =>	1,40

	Código Banco		Descrição	Tipo	Und	Quant.	Valor Unit	Total	
Composição	91532	SINAPI	COMPACTADOR DE SOLOS DE PERCUSSÃO (SOQUETE) COM MOTOR A GASOLINA 4 TEMPOS, POTÊNCIA 4 CV - MATERIAIS NA OPERAÇÃO. AF_08/2015	Depreciação, Juros, Impostos e Seguros, Manutenção e Materiais na	H	1,0000000	7,23	7,23	
Insumo	00004222	SINAPI	GASOLINA COMUM	Material	L	1,0300000	7,02	7,23	
				MO sem LS =>	0,00	LS =>	0,00	MO com LS =>	0,00
				Valor do BDI =>	1,62			Valor com BDI =>	8,85

	Código	Banco	Descrição	Tipo	Und	Quant.	Valor Unit	Total	
Composição	94974	SINAPI	CONCRETO MAGRO PARA LASTRO, TRAÇO 1:4,5:4,5 (EM MASSA SECA DE CIMENTO/ AREIA MÉDIA/ BRITA 1) - PREPARO MANUAL. AF_05/2021	Produção de Concreto	m³	1,0000000	639,64	639,64	
Composição Auxiliar	88316	SINAPI	SERVENTE COM ENCARGOS COMPLEMENTARES	Livro SINAPI: Cálculos e Parâmetros	H	6,2858000	26,23	164,87	
Insumo	00001379	SINAPI	CIMENTO PORTLAND COMPOSTO CP II-32	Material	KG	218,9300000	0,98	214,55	
Insumo	00004721	SINAPI	PEDRA BRITADA N. 1 (9,5 A 19 MM) POSTO PEDREIRA/FORNECEDOR, SEM FRETE	Material	m³	0,5971000	278,53	166,31	
Insumo	00000370	SINAPI	AREIA MEDIA - POSTO JAZIDA/FORNECEDOR (RETIRADO NA JAZIDA, SEM TRANSPORTE)	Material	m³	0,8538000	110,00	93,91	
				MO sem LS =>	102,45	LS =>	0,00	MO com LS =>	102,45
				Valor do RDI =>	143,72			Valor com BDI =>	783,36

	Código Banco		Descrição	Tipo	Und	Quant.	Valor Unit	Total	
Composição	94962	SINAPI	CONCRETO MAGRO PARA LASTRO, TRAÇO 1:4,5:4,5 (EM MASSA SECA DE CIMENTO/ AREIA MÉDIA/ BRITA 1) - PREPARO MECÂNICO COM BETONEIRA 400 L. AF_05/2021	Produção de Concreto	m³	1,0000000	571,62	571,62	
Composição Auxiliar	88377	SINAPI	OPERADOR DE BETONEIRA ESTACIONÁRIA/MISTURADOR COM ENCARGOS COMPLEMENTARES	Livro SINAPI: Cálculos e Parâmetros	H	1,4811000	32,83	48,62	
Composição Auxiliar	88316	SINAPI	SERVENTE COM ENCARGOS COMPLEMENTARES	Livro SINAPI: Cálculos e Parâmetros	H	2,3433000	26,23	61,46	
Composição Auxiliar	88831	SINAPI	BETONEIRA CAPACIDADE NOMINAL DE 400 L, CAPACIDADE DE MISTURA 280 L, MOTOR ELÉTRICO TRIFÁSICO POTÊNCIA DE 2 CV, SEM CARREGADOR - CHI DIURNO. AF_05/2023	Custos Horários Produtivo e Improdutivo dos Equipamentos	CHI	0,7188000	0,40	0,28	
Composição Auxiliar	88830	SINAPI	BETONEIRA CAPACIDADE NOMINAL DE 400 L, CAPACIDADE DE MISTURA 280 L, MOTOR ELÉTRICO TRIFÁSICO POTÊNCIA DE 2 CV, SEM CARREGADOR - CHP DIURNO. AF_05/2023	Custos Horários Produtivo e Improdutivo dos Equipamentos	CHP	0,7623000	1,98	1,50	
Insumo	00004721	SINAPI	PEDRA BRITADA N. 1 (9,5 A 19 MM) POSTO PEDREIRA/FORNECEDOR, SEM FRETE	Material	m³	0,5782000	278,53	161,04	
Insumo	00001379	SINAPI	CIMENTO PORTLAND COMPOSTO CP II-32	Material	KG	212,0194000	0,98	207,77	
Insumo	00000370	SINAPI	AREIA MEDIA - POSTO JAZIDA/FORNECEDOR (RETIRADO NA JAZIDA, SEM TRANSPORTE)	Material	m³	0,8269000	110,00	90,95	
				MO sem LS =>	73,73	LS =>	0,00	MO com LS =>	73,73
				Valor do BDI =>	128,44			Valor com BDI =>	700,06

	Código	Banco	Descrição	Tipo	Und	Quant.	Valor Unit	Total	
Composição	95309	SINAPI	CURSO DE CAPACITAÇÃO PARA AJUDANTE DE CARPINTEIRO (ENCARGOS COMPLEMENTARES) - HORISTA	Livro SINAPI: Cálculos e Parâmetros	H	1,0000000	0,25	0,25	
Insumo	00006117	SINAPI	CARPINTEIRO AUXILIAR (HORISTA)	Mão de Obra	H	0,0147600	17,42	0,25	
				MO sem LS =>	0,25	LS =>	0,00	MO com LS =>	0,25
				Valor do BDI =>	0,05			Valor com BDI =>	0,30

	Código	Banco	Descrição	Tipo	Und	Quant.	Valor Unit	Total	
Composição	95313	SINAPI	CURSO DE CAPACITAÇÃO PARA AJUDANTE ESPECIALIZADO (ENCARGOS COMPLEMENTARES) - HORISTA	Livro SINAPI: Cálculos e Parâmetros	H	1,0000000	0,19	0,19	
Insumo	00000242	SINAPI	AJUDANTE ESPECIALIZADO (HORISTA)	Mão de Obra	H	0,0115400	17,08	0,19	
				MO sem LS =>	0,19	LS =>	0,00	MO com LS =>	0,19
				Valor do BDI =>	0,04			Valor com BDI =>	0,23

Obra
CONSTRUÇÃO DE UMA ESCOLA DE MADEIRA COM 02 SALAS, ESTAÇÃO DE TRATAMENTO DE ESGOTO E SISTEMA DE ENERGIA COM PLACAS FOTOVOLTAICAS NA COMUNIDADE SÃO FRANCISCO DA TRINDADE, PARANÁ DAS ONÇAS, NO MUNICÍPIO DE CODAJÁS-AM

Bancos
SINAPI - 04/2026 - Amazonas
SBC - 05/2026 - Amazonas

B.D.I.
22,47%

Encargos Sociais
Não Desonerado: embutido nos preços unitário dos insumos de mão de obra, de acordo com as bases.

Composições Analíticas com Preço Unitário

Composições Principais

	Código	Banco	Descrição	Tipo	Und	Quant.	Valor Unit	Total
Composição	95316	SINAPI	CURSO DE CAPACITAÇÃO PARA AUXILIAR DE ELETRICISTA (ENCARGOS COMPLEMENTARES) - HORISTA	Livro SINAPI: Cálculos e Parâmetros	H	1,0000000	0,65	0,65
Insumo	00000247	SINAPI	AJUDANTE DE ELETRICISTA (HORISTA)	Mão de Obra	H	0,0373200	17,42	0,65
				MO sem LS =>		0,00	MO com LS =>	0,65
				Valor do BDI =>	0,14		Valor com BDI =>	0,79
Composição	95317	SINAPI	CURSO DE CAPACITAÇÃO PARA AUXILIAR DE ENCANADOR OU BOMBEIRO HIDRÁULICO (ENCARGOS COMPLEMENTARES) - HORISTA	Livro SINAPI: Cálculos e Parâmetros	H	1,0000000	0,31	0,31
Insumo	00000246	SINAPI	AUXILIAR DE ENCANADOR OU BOMBEIRO HIDRAULICO (HORISTA)	Mão de Obra	H	0,0179800	17,42	0,31
				MO sem LS =>		0,00	MO com LS =>	0,31
				Valor do BDI =>	0,06		Valor com BDI =>	0,37
Composição	95329	SINAPI	CURSO DE CAPACITAÇÃO PARA CARPINTEIRO DE ESQUADRIA (ENCARGOS COMPLEMENTARES) - HORISTA	Livro SINAPI: Cálculos e Parâmetros	H	1,0000000	0,29	0,29
Insumo	00001214	SINAPI	CARPINTEIRO DE ESQUADRIAS (HORISTA)	Mão de Obra	H	0,0147600	20,32	0,29
				MO sem LS =>		0,00	MO com LS =>	0,29
				Valor do BDI =>	0,06		Valor com BDI =>	0,35
Composição	95330	SINAPI	CURSO DE CAPACITAÇÃO PARA CARPINTEIRO DE FÔRMAS (ENCARGOS COMPLEMENTARES) - HORISTA	Livro SINAPI: Cálculos e Parâmetros	H	1,0000000	0,24	0,24
Insumo	00001213	SINAPI	CARPINTEIRO DE FORMAS PARA CONCRETO (HORISTA)	Mão de Obra	H	0,0115400	21,61	0,24
				MO sem LS =>		0,00	MO com LS =>	0,24
				Valor do BDI =>	0,05		Valor com BDI =>	0,29
Composição	95332	SINAPI	CURSO DE CAPACITAÇÃO PARA ELETRICISTA (ENCARGOS COMPLEMENTARES) - HORISTA	Livro SINAPI: Cálculos e Parâmetros	H	1,0000000	1,19	1,19
Insumo	00002436	SINAPI	ELETRICISTA (HORISTA)	Mão de Obra	H	0,0373200	32,11	1,19
				MO sem LS =>		0,00	MO com LS =>	1,19
				Valor do BDI =>	0,26		Valor com BDI =>	1,45
Composição	95335	SINAPI	CURSO DE CAPACITAÇÃO PARA ENCANADOR OU BOMBEIRO HIDRÁULICO (ENCARGOS COMPLEMENTARES) - HORISTA	Livro SINAPI: Cálculos e Parâmetros	H	1,0000000	0,38	0,38
Insumo	00002696	SINAPI	ENCANADOR OU BOMBEIRO HIDRAULICO (HORISTA)	Mão de Obra	H	0,0179800	21,61	0,38
				MO sem LS =>		0,00	MO com LS =>	0,38
				Valor do BDI =>	0,08		Valor com BDI =>	0,46
Composição	95401	SINAPI	CURSO DE CAPACITAÇÃO PARA ENCARREGADO GERAL (ENCARGOS COMPLEMENTARES) - HORISTA	Livro SINAPI: Cálculos e Parâmetros	H	1,0000000	0,85	0,85
Insumo	00004083	SINAPI	ENCARREGADO GERAL DE OBRAS (HORISTA)	Mão de Obra	H	0,0212000	40,31	0,85
				MO sem LS =>		0,00	MO com LS =>	0,85
				Valor do BDI =>	0,19		Valor com BDI =>	1,04
Composição	95402	SINAPI	CURSO DE CAPACITAÇÃO PARA ENGENHEIRO CIVIL DE OBRA JÚNIOR (ENCARGOS COMPLEMENTARES) - HORISTA	Livro SINAPI: Cálculos e Parâmetros	H	1,0000000	1,84	1,84
Insumo	00002706	SINAPI	ENGENHEIRO CIVIL DE OBRA JÚNIOR (HORISTA)	Mão de Obra	H	0,0147600	125,24	1,84
				MO sem LS =>		0,00	MO com LS =>	1,84
				Valor do BDI =>	0,41		Valor com BDI =>	2,25
Composição	95389	SINAPI	CURSO DE CAPACITAÇÃO PARA OPERADOR DE BETONEIRA ESTACIONÁRIA/MISTURADOR (ENCARGOS COMPLEMENTARES) - HORISTA	Livro SINAPI: Cálculos e Parâmetros	H	1,0000000	0,19	0,19
Insumo	00037666	SINAPI	OPERADOR DE BETONEIRA ESTACIONARIA / MISTURADOR (HORISTA)	Mão de Obra	H	0,0083100	23,81	0,19

Obra
CONSTRUÇÃO DE UMA ESCOLA DE MADEIRA COM 02 SALAS, ESTAÇÃO DE TRATAMENTO DE ESGOTO E SISTEMA DE ENERGIA COM PLACAS FOTOVOLTAICAS NA COMUNIDADE SÃO FRANCISCO DA TRINDADE, PARANÁ DAS ONÇAS, NO MUNICÍPIO DE CODAJÁS-AM

Bancos
SINAPI - 04/2026 - Amazonas
SBC - 05/2026 - Amazonas

B.D.I.
22,47%

Encargos Sociais
Não Desonerado: embutido nos preços unitário dos insumos de mão de obra, de acordo com as bases.

Composições Analíticas com Preço Unitário

Composições Principais

MO sem LS =>	0,19	LS =>	0,00	MO com LS =>	0,19
Valor do BDI =>	0,04			Valor com BDI =>	0,23

	Código	Banco	Descrição	Tipo	Und	Quant.	Valor Unit	Total
Composição	95358	SINAPI	CURSO DE CAPACITAÇÃO PARA OPERADOR DE GUINCHO (ENCARGOS COMPLEMENTARES) - HORISTA	Livro SINAPI: Cálculos e Parâmetros	H	1,0000000	0,55	0,55
Insumo	00004253	SINAPI	OPERADOR DE GUINCHO OU GUINCHEIRO (HORISTA)	Mão de Obra	H	0,0163700	33,91	0,55
				MO sem LS =>		0,00	MO com LS =>	0,55
				Valor do BDI =>		0,12	Valor com BDI =>	0,67

	Código	Banco	Descrição	Tipo	Und	Quant.	Valor Unit	Total
Composição	95360	SINAPI	CURSO DE CAPACITAÇÃO PARA OPERADOR DE MÁQUINAS E EQUIPAMENTOS (ENCARGOS COMPLEMENTARES) - HORISTA	Livro SINAPI: Cálculos e Parâmetros	H	1,0000000	0,39	0,39
Insumo	00004230	SINAPI	OPERADOR DE MÁQUINAS E TRATORES DIVERSOS - TERRAPLANAGEM (HORISTA)	Mão de Obra	H	0,0115400	34,36	0,39
				MO sem LS =>		0,00	MO com LS =>	0,39
				Valor do BDI =>		0,08	Valor com BDI =>	0,47

	Código	Banco	Descrição	Tipo	Und	Quant.	Valor Unit	Total
Composição	95371	SINAPI	CURSO DE CAPACITAÇÃO PARA PEDREIRO (ENCARGOS COMPLEMENTARES) - HORISTA	Livro SINAPI: Cálculos e Parâmetros	H	1,0000000	0,45	0,45
Insumo	00004750	SINAPI	PEDREIRO (HORISTA)	Mão de Obra	H	0,0212000	21,61	0,45
				MO sem LS =>		0,00	MO com LS =>	0,45
				Valor do BDI =>		0,10	Valor com BDI =>	0,55

	Código	Banco	Descrição	Tipo	Und	Quant.	Valor Unit	Total
Composição	95372	SINAPI	CURSO DE CAPACITAÇÃO PARA PINTOR (ENCARGOS COMPLEMENTARES) - HORISTA	Livro SINAPI: Cálculos e Parâmetros	H	1,0000000	0,31	0,31
Insumo	00004783	SINAPI	PINTOR (HORISTA)	Mão de Obra	H	0,0147600	21,61	0,31
				MO sem LS =>		0,00	MO com LS =>	0,31
				Valor do BDI =>		0,06	Valor com BDI =>	0,37

	Código	Banco	Descrição	Tipo	Und	Quant.	Valor Unit	Total
Composição	95378	SINAPI	CURSO DE CAPACITAÇÃO PARA SERVENTE (ENCARGOS COMPLEMENTARES) - HORISTA	Livro SINAPI: Cálculos e Parâmetros	H	1,0000000	0,33	0,33
Insumo	00006111	SINAPI	SERVENTE DE OBRAS (HORISTA)	Mão de Obra	H	0,0212000	15,97	0,33
				MO sem LS =>		0,00	MO com LS =>	0,33
				Valor do BDI =>		0,07	Valor com BDI =>	0,40

	Código	Banco	Descrição	Tipo	Und	Quant.	Valor Unit	Total
Composição	95385	SINAPI	CURSO DE CAPACITAÇÃO PARA TELHADISTA (ENCARGOS COMPLEMENTARES) - HORISTA	Livro SINAPI: Cálculos e Parâmetros	H	1,0000000	0,24	0,24
Insumo	00012869	SINAPI	TELHADADOR / TELHADISTA (HORISTA)	Mão de Obra	H	0,0115400	21,33	0,24
				MO sem LS =>		0,00	MO com LS =>	0,24
				Valor do BDI =>		0,05	Valor com BDI =>	0,29

	Código	Banco	Descrição	Tipo	Und	Quant.	Valor Unit	Total
Composição	88264	SINAPI	ELETRICISTA COM ENCARGOS COMPLEMENTARES	Livro SINAPI: Cálculos e Parâmetros	H	1,0000000	43,35	43,35
Composição Auxiliar	95332	SINAPI	CURSO DE CAPACITAÇÃO PARA ELETRICISTA (ENCARGOS COMPLEMENTARES) - HORISTA	Livro SINAPI: Cálculos e Parâmetros	H	1,0000000	1,19	1,19
Insumo	00043484	SINAPI	EPI - FAMÍLIA ELETRICISTA - HORISTA (ENCARGOS COMPLEMENTARES - COLETADO CAIXA)	Material	H	1,0000000	1,26	1,26
Insumo	00037371	SINAPI	TRANSPORTE - HORISTA (COLETADO CAIXA - ENCARGOS COMPLEMENTARES)	Material	H	1,0000000	1,23	1,23
Insumo	00037372	SINAPI	EXAMES - HORISTA (COLETADO CAIXA - ENCARGOS COMPLEMENTARES)	Material	H	1,0000000	1,43	1,43
Insumo	00037370	SINAPI	ALIMENTAÇÃO - HORISTA (COLETADO CAIXA - ENCARGOS COMPLEMENTARES)	Material	H	1,0000000	5,19	5,19
Insumo	00043460	SINAPI	FERRAMENTAS - FAMÍLIA ELETRICISTA - HORISTA (ENCARGOS COMPLEMENTARES - COLETADO CAIXA)	Material	H	1,0000000	0,86	0,86
Insumo	00002436	SINAPI	ELETRICISTA (HORISTA)	Mão de Obra	H	1,0000000	32,11	32,11
Insumo	00037373	SINAPI	SEGURO - HORISTA (COLETADO CAIXA - ENCARGOS COMPLEMENTARES)	Material	H	1,0000000	0,08	0,08

Obra
CONSTRUÇÃO DE UMA ESCOLA DE MADEIRA COM 02 SALAS, ESTAÇÃO DE TRATAMENTO DE ESGOTO E SISTEMA DE ENERGIA COM PLACAS FOTOVOLTAICAS NA COMUNIDADE SÃO FRANCISCO DA TRINDADE, PARANÁ DAS ONÇAS, NO MUNICÍPIO DE CODAJÁS-AM

Bancos
SINAPI - 04/2026 - Amazonas
SBC - 05/2026 - Amazonas

B.D.I.
22,47%

Encargos Sociais
Não Desonerado: embutido nos preços unitário dos insumos de mão de obra, de acordo com as bases.

Composições Analíticas com Preço Unitário

Composições Principais

MO sem LS =>	33,30	LS =>	0,00	MO com LS =>	33,30
Valor do BDI =>	9,74			Valor com BDI =>	53,09

	Código	Banco	Descrição	Tipo	Und	Quant.	Valor Unit	Total
Composição	88267	SINAPI	ENCANADOR OU BOMBEIRO HIDRÁULICO COM ENCARGOS COMPLEMENTARES	Livro SINAPI: Cálculos e Parâmetros	H	1,0000000	31,36	31,36
Composição Auxiliar	95335	SINAPI	CURSO DE CAPACITAÇÃO PARA ENCANADOR OU BOMBEIRO HIDRÁULICO (ENCARGOS COMPLEMENTARES) - HORISTA	Livro SINAPI: Cálculos e Parâmetros	H	1,0000000	0,38	0,38
Insumo	00037371	SINAPI	TRANSPORTE - HORISTA (COLETADO CAIXA - ENCARGOS COMPLEMENTARES)	Material	H	1,0000000	1,23	1,23
Insumo	00037373	SINAPI	SEGURO - HORISTA (COLETADO CAIXA - ENCARGOS COMPLEMENTARES)	Material	H	1,0000000	0,08	0,08
Insumo	00002696	SINAPI	ENCANADOR OU BOMBEIRO HIDRAULICO (HORISTA)	Mão de Obra	H	1,0000000	21,61	21,61
Insumo	00037372	SINAPI	EXAMES - HORISTA (COLETADO CAIXA - ENCARGOS COMPLEMENTARES)	Material	H	1,0000000	1,43	1,43
Insumo	00043461	SINAPI	FERRAMENTAS - FAMILIA ENCANADOR - HORISTA (ENCARGOS COMPLEMENTARES - COLETADO CAIXA)	Material	H	1,0000000	0,31	0,31
Insumo	00037370	SINAPI	ALIMENTACAO - HORISTA (COLETADO CAIXA - ENCARGOS COMPLEMENTARES)	Material	H	1,0000000	5,19	5,19
Insumo	00043485	SINAPI	EPI - FAMILIA ENCANADOR - HORISTA (ENCARGOS COMPLEMENTARES - COLETADO CAIXA)	Material	H	1,0000000	1,13	1,13

	Código	Banco	Descrição	Tipo	Und	Quant.	Valor Unit	Total	
Composição	86887	SINAPI	ENGATE FLEXÍVEL EM INOX, 1/2" X 40 CM - FORNECIMENTO E INSTALAÇÃO. AF_02/2026	Louças e Metais	UN	1,0000000	56,22	56,22	
Composição Auxiliar	88316	SINAPI	SERVENTE COM ENCARGOS COMPLEMENTARES	Livro SINAPI: Cálculos e Parâmetros	H	0,0577045	26,23	1,51	
Composição Auxiliar	88267	SINAPI	ENCANADOR OU BOMBEIRO HIDRÁULICO COM ENCARGOS COMPLEMENTARES	Livro SINAPI: Cálculos e Parâmetros	H	0,1503354	31,36	4,71	
Insumo	00011684	SINAPI	ENGATE / RABICHO FLEXIVEL INOX 1/2" X 40 CM	Material	UN	1,0000000	49,95	49,95	
Insumo	00003146	SINAPI	FITA VEDA ROSCA, EM PTFE, ROLO DE 18 MM X 10 M (L X C)	Material	UN	0,0210000	2,65	0,05	
				MO sem LS =>	4,24	LS =>	0,00	MO com LS =>	4,24
				Valor do BDI =>	12,63			Valor com BDI =>	68,85

	Código	Banco	Descrição	Tipo	Und	Quant.	Valor Unit	Total	
Composição	86884	SINAPI	ENGATE FLEXÍVEL EM PLÁSTICO BRANCO, 1/2" X 30CM - FORNECIMENTO	Louças e Metais	UN	1,0000000	12,08	12,08	
Composição Auxiliar	88316	SINAPI	SERVENTE COM ENCARGOS COMPLEMENTARES	Livro SINAPI: Cálculos e Parâmetros	H	0,0577045	26,23	1,51	
Composição Auxiliar	88267	SINAPI	ENCANADOR OU BOMBEIRO HIDRÁULICO COM ENCARGOS COMPLEMENTARES	Livro SINAPI: Cálculos e Parâmetros	H	0,1503354	31,36	4,71	
Insumo	00003146	SINAPI	FITA VEDA ROSCA, EM PTFE, ROLO DE 18 MM X 10 M (L X C)	Material	UN	0,0210000	2,65	0,05	
Insumo	00006141	SINAPI	ENGATE/RABICHO FLEXIVEL PLASTICO (PVC OU ABS) BRANCO 1/2" X 30 CM	Material	UN	1,0000000	5,81	5,81	
				MO sem LS =>	4,24	LS =>	0,00	MO com LS =>	4,24
				Valor do BDI =>	2,71			Valor com BDI =>	14,79

	Código	Banco	Descrição	Tipo	Und	Quant.	Valor Unit	Total	
Composição	91306	SINAPI	FECHADURA DE EMBUTIR PARA PORTAS INTERNAS, COMPLETA, ACABAMENTO PADRÃO MÉDIO, COM EXECUÇÃO DE FURO - FORNECIMENTO E INSTALAÇÃO. AF_10/2025	Esquadrias - Portas	UN	1,0000000	168,84	168,84	
Composição Auxiliar	88261	SINAPI	CARPINTEIRO DE ESQUADRIAS COM ENCARGOS COMPLEMENTARES	Livro SINAPI: Cálculos e Parâmetros	H	1,1126448	30,41	33,83	
Composição Auxiliar	88316	SINAPI	SERVENTE COM ENCARGOS COMPLEMENTARES	Livro SINAPI: Cálculos e Parâmetros	H	0,3144431	26,23	8,24	
Insumo	00003093	SINAPI	FECHADURA ROSETA REDONDA PARA PORTA INTERNA, EM ACO INOX	Material	CJ	1,0000000	126,77	126,77	
				MO sem LS =>	28,05	LS =>	0,00	MO com LS =>	28,05
				Valor do BDI =>	37,93			Valor com BDI =>	206,77

	Código	Banco	Descrição	Tipo	Und	Quant.	Valor Unit	Total	
Composição	91170	SINAPI	FIXAÇÃO DE TUBOS HORIZONTAIS DE PVC ÁGUA, PVC ESGOTO, PVC ÁGUA PLUVIAL, CPVC, PPR, COBRE OU AÇO, DIÂMETROS MENORES OU	Rasgos e Fixações	M	1,0000000	11,83	11,83	
Composição	88267	SINAPI	ENCANADOR OU BOMBEIRO HIDRÁULICO COM ENCARGOS	Livro SINAPI: Cálculos e	H	0,2114000	31,36	6,62	
Composição Auxiliar	88248	SINAPI	AUXILIAR DE ENCANADOR OU BOMBEIRO HIDRÁULICO COM ENCARGOS COMPLEMENTARES	Livro SINAPI: Cálculos e Parâmetros	H	0,0480000	27,10	1,30	
Insumo	00039140	SINAPI	ABRACADEIRA EM AÇO PARA AMARRACAO DE ELETRODUTOS, TIPO U SIMPLES, COM 1 1/4"	Material	UN	1,7857000	2,19	3,91	
				MO sem LS =>	5,49	LS =>	0,00	MO com LS =>	5,49
				Valor do BDI =>	2,65			Valor com BDI =>	14,48

	Código	Banco	Descrição	Tipo	Und	Quant.	Valor Unit	Total
Composição	102591	SINAPI	FURO EM CAIXA D'ÁGUA COM ESPESSURA DE 2 ATÉ 5 MM E DIÂMETRO DE 25 MM. AF_06/2021	Caixas de Água para Edificações	UN	1,0000000	5,00	5,00
Composição Auxiliar	88267	SINAPI	ENCANADOR OU BOMBEIRO HIDRÁULICO COM ENCARGOS COMPLEMENTARES	Livro SINAPI: Cálculos e Parâmetros	H	0,0857000	31,36	2,68

Obra
CONSTRUÇÃO DE UMA ESCOLA DE MADEIRA COM 02 SALAS, ESTAÇÃO DE TRATAMENTO DE ESGOTO E SISTEMA DE ENERGIA COM PLACAS FOTOVOLTAICAS NA COMUNIDADE SÃO FRANCISCO DA TRINDADE, PARANÁ DAS ONÇAS, NO MUNICÍPIO DE CODAJÁS-AM

Bancos
SINAPI - 04/2026 - Amazonas
SBC - 05/2026 - Amazonas

B.D.I.
22,47%

Encargos Sociais
Não Desonerado: embutido nos preços unitário dos insumos de mão de obra, de acordo com as bases.

Composições Analíticas com Preço Unitário

Composições Principais							
Composição Auxiliar	88248 SINAPI	AUXILIAR DE ENCANADOR OU BOMBEIRO HIDRÁULICO COM ENCARGOS COMPLEMENTARES	Livro SINAPI: Cálculos e Parâmetros	H	0,0857000	27,10	2,32
			MO sem LS =>		0,00	MO com LS =>	3,39
			Valor do BDI =>			Valor com BDI =>	6,12
Composição	Código Banco	Descrição	Tipo	Und	Quant.	Valor Unit	Total
Composição	102593 SINAPI	FURO EM CAIXA D'ÁGUA COM ESPESSURA DE 2 ATÉ 5 MM E DIÂMETRO DE 32 MM. AF_06/2021	Caixas de Água para Edificações	UN	1,0000000	5,65	5,65
Composição Auxiliar	88248 SINAPI	AUXILIAR DE ENCANADOR OU BOMBEIRO HIDRÁULICO COM ENCARGOS COMPLEMENTARES	Livro SINAPI: Cálculos e Parâmetros	H	0,0967000	27,10	2,62
Composição Auxiliar	88267 SINAPI	ENCANADOR OU BOMBEIRO HIDRÁULICO COM ENCARGOS COMPLEMENTARES	Livro SINAPI: Cálculos e Parâmetros	H	0,0967000	31,36	3,03
			MO sem LS =>		0,00	MO com LS =>	3,83
			Valor do BDI =>			Valor com BDI =>	6,91
Composição	Código Banco	Descrição	Tipo	Und	Quant.	Valor Unit	Total
Composição	93282 SINAPI	GUINCHO ELÉTRICO DE COLUNA, CAPACIDADE 400 KG, COM MOTO FREIO, MOTOR TRIFÁSICO DE 1,25 CV - CHI DIURNO. AF_03/2016	Custos Horários Produtivo e Improdutivo dos Equipamentos	CHI	1,0000000	43,61	43,61
Composição Auxiliar	88295 SINAPI	OPERADOR DE GUINCHO COM ENCARGOS COMPLEMENTARES	Livro SINAPI: Cálculos e Parâmetros	H	1,0000000	43,29	43,29
Composição Auxiliar	93277 SINAPI	GUINCHO ELÉTRICO DE COLUNA, CAPACIDADE 400 KG, COM MOTO FREIO, MOTOR TRIFÁSICO DE 1,25 CV - DEPRECIÇÃO. AF_03/2016	Depreciação, Juros, Impostos e Seguros,	H	1,0000000	0,26	0,26
Composição	93278 SINAPI	GUINCHO ELÉTRICO DE COLUNA, CAPACIDADE 400 KG, COM MOTO	Depreciação, Juros,	H	1,0000000	0,06	0,06
			MO sem LS =>		0,00	MO com LS =>	34,46
			Valor do BDI =>			Valor com BDI =>	53,40
Composição	Código Banco	Descrição	Tipo	Und	Quant.	Valor Unit	Total
Composição	93281 SINAPI	GUINCHO ELÉTRICO DE COLUNA, CAPACIDADE 400 KG, COM MOTO FREIO, MOTOR TRIFÁSICO DE 1,25 CV - CHP DIURNO. AF_03/2016	Custos Horários Produtivo e Improdutivo dos Equipamentos	CHP	1,0000000	44,62	44,62
Composição	93279 SINAPI	GUINCHO ELÉTRICO DE COLUNA, CAPACIDADE 400 KG, COM MOTO FREIO, MOTOR TRIFÁSICO DE 1,25 CV - JUROS. AF_03/2016	Depreciação, Juros, Impostos e Seguros,	H	1,0000000	0,25	0,25
Composição Auxiliar	93278 SINAPI	GUINCHO ELÉTRICO DE COLUNA, CAPACIDADE 400 KG, COM MOTO FREIO, MOTOR TRIFÁSICO DE 1,25 CV - JUROS. AF_03/2016	Depreciação, Juros, Impostos e Seguros,	H	1,0000000	0,06	0,06
Composição Auxiliar	93280 SINAPI	GUINCHO ELÉTRICO DE COLUNA, CAPACIDADE 400 KG, COM MOTO FREIO, MOTOR TRIFÁSICO DE 1,25 CV - MATERIAIS NA OPERAÇÃO. AF_03/2016	Depreciação, Juros, Impostos e Seguros, Manutenção e Materiais na	H	1,0000000	0,76	0,76
Composição Auxiliar	93277 SINAPI	GUINCHO ELÉTRICO DE COLUNA, CAPACIDADE 400 KG, COM MOTO FREIO, MOTOR TRIFÁSICO DE 1,25 CV - DEPRECIÇÃO. AF_03/2016	Depreciação, Juros, Impostos e Seguros,	H	1,0000000	0,26	0,26
Composição Auxiliar	88295 SINAPI	OPERADOR DE GUINCHO COM ENCARGOS COMPLEMENTARES	Livro SINAPI: Cálculos e Parâmetros	H	1,0000000	43,29	43,29
			MO sem LS =>		0,00	MO com LS =>	34,46
			Valor do BDI =>			Valor com BDI =>	54,64
Composição	Código Banco	Descrição	Tipo	Und	Quant.	Valor Unit	Total
Composição	93277 SINAPI	GUINCHO ELÉTRICO DE COLUNA, CAPACIDADE 400 KG, COM MOTO FREIO, MOTOR TRIFÁSICO DE 1,25 CV - DEPRECIÇÃO. AF_03/2016	Depreciação, Juros, Impostos e Seguros,	H	1,0000000	0,26	0,26
Insumo	00036487 SINAPI	GUINCHO ELETRICO DE COLUNA, CAPACIDADE 400 KG, COM MOTO FREIO, MOTOR TRIFASICO DE 1,25 CV	Equipamento para Aquisição Permanente	UN	0,0000640	4.188,66	0,26
			MO sem LS =>		0,00	MO com LS =>	0,00
			Valor do BDI =>			Valor com BDI =>	0,31
Composição	Código Banco	Descrição	Tipo	Und	Quant.	Valor Unit	Total
Composição	93278 SINAPI	GUINCHO ELÉTRICO DE COLUNA, CAPACIDADE 400 KG, COM MOTO FREIO, MOTOR TRIFÁSICO DE 1,25 CV - JUROS. AF_03/2016	Depreciação, Juros, Impostos e Seguros,	H	1,0000000	0,06	0,06
Insumo	00036487 SINAPI	GUINCHO ELETRICO DE COLUNA, CAPACIDADE 400 KG, COM MOTO FREIO, MOTOR TRIFASICO DE 1,25 CV	Equipamento para Aquisição Permanente	UN	0,0000148	4.188,66	0,06
			MO sem LS =>		0,00	MO com LS =>	0,00
			Valor do BDI =>			Valor com BDI =>	0,07
Composição	Código Banco	Descrição	Tipo	Und	Quant.	Valor Unit	Total
Composição	93279 SINAPI	GUINCHO ELÉTRICO DE COLUNA, CAPACIDADE 400 KG, COM MOTO FREIO, MOTOR TRIFÁSICO DE 1,25 CV - MANUTENÇÃO. AF_03/2016	Depreciação, Juros, Impostos e Seguros,	H	1,0000000	0,25	0,25
Insumo	00036487 SINAPI	GUINCHO ELETRICO DE COLUNA, CAPACIDADE 400 KG, COM MOTO FREIO, MOTOR TRIFASICO DE 1,25 CV	Equipamento para Aquisição Permanente	UN	0,0000600	4.188,66	0,25
			MO sem LS =>		0,00	MO com LS =>	0,00
			Valor do BDI =>			Valor com BDI =>	0,30
Composição	Código Banco	Descrição	Tipo	Und	Quant.	Valor Unit	Total
Composição	93280 SINAPI	GUINCHO ELÉTRICO DE COLUNA, CAPACIDADE 400 KG, COM MOTO FREIO, MOTOR TRIFÁSICO DE 1,25 CV - MATERIAIS NA OPERAÇÃO. AF_03/2016	Depreciação, Juros, Impostos e Seguros, Manutenção e Materiais na	H	1,0000000	0,76	0,76
Insumo	00002705 SINAPI	ENERGIA ELETRICA ATE 2000 KWH INDUSTRIAL, SEM DEMANDA	Franquia	KWH	0,7800000	0,98	0,76
			MO sem LS =>		0,00	MO com LS =>	0,00
			Valor do BDI =>			Valor com BDI =>	0,93
Composição	Código Banco	Descrição	Tipo	Und	Quant.	Valor Unit	Total
Composição	91952 SINAPI	INTERRUPTOR SIMPLES (1 MÓDULO), 10A/250V, SEM SUPORTE E SEM PLACA - FORNECIMENTO E INSTALAÇÃO. AF_03/2023	Instalações Elétricas - Eletrodutos Embutidos,	UN	1,0000000	25,15	25,15

Obra
CONSTRUÇÃO DE UMA ESCOLA DE MADEIRA COM 02 SALAS, ESTAÇÃO DE TRATAMENTO DE ESGOTO E SISTEMA DE ENERGIA COM PLACAS FOTOVOLTAICAS NA COMUNIDADE SÃO FRANCISCO DA TRINDADE, PARANÁ DAS ONÇAS, NO MUNICÍPIO DE CODAJÁS-AM

Bancos
SINAPI - 04/2026 - Amazonas
SBC - 05/2026 - Amazonas

B.D.I.
22,47%

Encargos Sociais
Não Desonerado: embutido nos preços unitário dos insumos de mão de obra, de acordo com as bases.

Composições Analíticas com Preço Unitário

Composições Principais								
Composição Auxiliar	88247 SINAPI	AUXILIAR DE ELETRICISTA COM ENCARGOS COMPLEMENTARES	Livro SINAPI: Cálculos e Parâmetros	H	0,2320000	28,12	6,52	
Composição Auxiliar	88264 SINAPI	ELETRICISTA COM ENCARGOS COMPLEMENTARES	Livro SINAPI: Cálculos e Parâmetros	H	0,2320000	43,35	10,05	
Insumo	00038112 SINAPI	INTERRUPTOR SIMPLES 10A, 250V (APENAS MODULO)	Material	UN	1,0000000	8,58	8,58	
		MO sem LS =>	11,91	LS =>	0,00	MO com LS =>	11,91	
		Valor do BDI =>	5,65			Valor com BDI =>	30,80	

Código	Banco	Descrição	Tipo	Und	Quant.	Valor Unit	Total
Composição	94672 SINAPI	JOELHO 90 GRAUS COM BUCHA DE LATÃO, PVC, SOLDÁVEL, DN 25 MM X 3/4", INSTALADO EM RESERVAÇÃO PREDIAL DE ÁGUA - FORNECIMENTO	Instalações Hidráulicas - Reservaço e Bombas de	UN	1,0000000	6,25	6,25
Composição	88248 SINAPI	AUXILIAR DE ENCANADOR OU BOMBEIRO HIDRÁULICO COM ENCARGOS	Livro SINAPI: Cálculos e	H	0,0576000	27,10	1,56
Composição	88267 SINAPI	ENCANADOR OU BOMBEIRO HIDRÁULICO COM ENCARGOS COMPLEMENTARES	Livro SINAPI: Cálculos e Parâmetros	H	0,0576000	31,36	1,80
Insumo	00003522 SINAPI	JOELHO PVC, SOLDAVEL COM ROSCA, 90 GRAUS, 25 MM X 3/4", COR MARROM, PARA AGUA FRIA PREDIAL	Material	UN	1,0000000	2,38	2,38
Insumo	00003148 SINAPI	FITA VEDA ROSCA, EM PTFE, ROLO DE 18 MM X 50 M (L X C)	Material	UN	0,0053000	9,77	0,05
Insumo	00000122 SINAPI	ADESIVO PLASTICO PARA PVC, FRASCO COM *850* GR	Material	UN	0,0035000	57,70	0,20
Insumo	00020083 SINAPI	SOLUCAO PREPARADORA / LIMPADORA PARA PVC, FRASCO COM 1000 CM3	Material	UN	0,0040000	65,38	0,26
		MO sem LS =>	2,28	LS =>	0,00	MO com LS =>	2,28
		Valor do BDI =>	1,40			Valor com BDI =>	7,65

Código	Banco	Descrição	Tipo	Und	Quant.	Valor Unit	Total
Composição	94674 SINAPI	JOELHO 90 GRAUS, PVC, SOLDÁVEL, DN 32 MM INSTALADO EM RESERVAÇÃO PREDIAL DE ÁGUA - FORNECIMENTO E INSTALAÇÃO. AF_04/2024	Instalações Hidráulicas - Reservaço e Bombas de Recalque	UN	1,0000000	8,02	8,02
Composição	88248 SINAPI	AUXILIAR DE ENCANADOR OU BOMBEIRO HIDRÁULICO COM ENCARGOS	Livro SINAPI: Cálculos e	H	0,0751000	27,10	2,03
Composição	88267 SINAPI	ENCANADOR OU BOMBEIRO HIDRÁULICO COM ENCARGOS COMPLEMENTARES	Livro SINAPI: Cálculos e Parâmetros	H	0,0751000	31,36	2,35
Insumo	00020083 SINAPI	SOLUCAO PREPARADORA / LIMPADORA PARA PVC, FRASCO COM 1000 CM3	Material	UN	0,0110000	65,38	0,71
Insumo	00003536 SINAPI	JOELHO PVC, SOLDAVEL, 90 GRAUS, 32 MM, COR MARROM, PARA AGUA FRIA PREDIAL	Material	UN	1,0000000	2,38	2,38
Insumo	00038383 SINAPI	LIXA D'AGUA EM FOLHA, COR PRETA, GRAO 100	Material	UN	0,0084000	1,51	0,01
Insumo	00000122 SINAPI	ADESIVO PLASTICO PARA PVC, FRASCO COM *850* GR	Material	UN	0,0094000	57,70	0,54
		MO sem LS =>	2,98	LS =>	0,00	MO com LS =>	2,98
		Valor do BDI =>	1,80			Valor com BDI =>	9,82

Código	Banco	Descrição	Tipo	Und	Quant.	Valor Unit	Total
Composição	86904 SINAPI	LAVATÓRIO LOUÇA BRANCA SUSPENSO, *40 X 30* CM OU EQUIVALENTE, PADRÃO POPULAR - FORNECIMENTO E INSTALAÇÃO. AF_02/2026	Louças e Metais	UN	1,0000000	154,22	154,22
Composição	88267 SINAPI	ENCANADOR OU BOMBEIRO HIDRÁULICO COM ENCARGOS	Livro SINAPI: Cálculos e	H	0,4312410	31,36	13,52
Composição	88316 SINAPI	SERVEnte COM ENCARGOS COMPLEMENTARES	Livro SINAPI: Cálculos e Parâmetros	H	0,2515359	26,23	6,59
Insumo	00037329 SINAPI	REJUNTE EPOXI, QUALQUER COR	Material	KG	0,0076050	152,11	1,15
Insumo	00010425 SINAPI	LAVATORIO DE LOUCA BRANCA, SUSPENSO (SEM COLUNA), DIMENSOES *40 X 30* CM	Material	UN	1,0000000	102,16	102,16
Insumo	00004351 SINAPI	PARAFUSO NIQUELADO 3 1/2" COM ACABAMENTO CROMADO PARA FIXAR PEÇA SANITARIA, INCLUI PORCA CEGA, ARRUELA E BUCHA DE NYLON TAMANHO S-8	Material	UN	2,0000000	15,40	30,80
		MO sem LS =>	13,58	LS =>	0,00	MO com LS =>	13,58
		Valor do BDI =>	34,65			Valor com BDI =>	188,87

Código	Banco	Descrição	Tipo	Und	Quant.	Valor Unit	Total
Composição	88377 SINAPI	OPERADOR DE BETONEIRA ESTACIONÁRIA/MISTURADOR COM ENCARGOS COMPLEMENTARES	Livro SINAPI: Cálculos e Parâmetros	H	1,0000000	32,83	32,83
Composição	95389 SINAPI	CURSO DE CAPACITAÇÃO PARA OPERADOR DE BETONEIRA ESTACIONÁRIA/MISTURADOR (ENCARGOS COMPLEMENTARES) -	Livro SINAPI: Cálculos e Parâmetros	H	1,0000000	0,19	0,19
Insumo	00037372 SINAPI	EXAMES - HORISTA (COLETADO CAIXA - ENCARGOS COMPLEMENTARES)	Material	H	1,0000000	1,43	1,43
Insumo	00037370 SINAPI	ALIMENTACAO - HORISTA (COLETADO CAIXA - ENCARGOS COMPLEMENTARES)	Material	H	1,0000000	5,19	5,19
Insumo	00043488 SINAPI	EPI - FAMILIA OPERADOR ESCAVADEIRA - HORISTA (ENCARGOS COMPLEMENTARES - COLETADO CAIXA)	Material	H	1,0000000	0,89	0,89
Insumo	00037666 SINAPI	OPERADOR DE BETONEIRA ESTACIONARIA / MISTURADOR (HORISTA)	Mão de Obra	H	1,0000000	23,81	23,81
Insumo	00037371 SINAPI	TRANSPORTE - HORISTA (COLETADO CAIXA - ENCARGOS COMPLEMENTARES)	Material	H	1,0000000	1,23	1,23
Insumo	00037373 SINAPI	SEGURO - HORISTA (COLETADO CAIXA - ENCARGOS COMPLEMENTARES)	Material	H	1,0000000	0,08	0,08
Insumo	00043464 SINAPI	FERRAMENTAS - FAMILIA OPERADOR ESCAVADEIRA - HORISTA (ENCARGOS COMPLEMENTARES - COLETADO CAIXA)	Material	H	1,0000000	0,01	0,01
		MO sem LS =>	24,00	LS =>	0,00	MO com LS =>	24,00
		Valor do BDI =>	7,37			Valor com BDI =>	40,20

Código	Banco	Descrição	Tipo	Und	Quant.	Valor Unit	Total
--------	-------	-----------	------	-----	--------	------------	-------

Obra
CONSTRUÇÃO DE UMA ESCOLA DE MADEIRA COM 02 SALAS, ESTAÇÃO DE TRATAMENTO DE ESGOTO E SISTEMA DE ENERGIA COM PLACAS FOTOVOLTAICAS NA COMUNIDADE SÃO FRANCISCO DA TRINDADE, PARANÁ DAS ONÇAS, NO MUNICÍPIO DE CODAJÁS-AM

Bancos
SINAPI - 04/2026 - Amazonas
SBC - 05/2026 - Amazonas

B.D.I.
22,47%

Encargos Sociais
Não Desonerado: embutido nos preços unitário dos insumos de mão de obra, de acordo com as bases.

Composições Analíticas com Preço Unitário

Composições Principais									
Composição	88295	SINAPI	OPERADOR DE GUINCHO COM ENCARGOS COMPLEMENTARES	Livro SINAPI: Cálculos e Parâmetros	H	1,0000000	43,29	43,29	
Composição Auxiliar	95358	SINAPI	CURSO DE CAPACITAÇÃO PARA OPERADOR DE GUINCHO (ENCARGOS COMPLEMENTARES) - HORISTA	Livro SINAPI: Cálculos e Parâmetros	H	1,0000000	0,55	0,55	
Insumo	00037371	SINAPI	TRANSPORTE - HORISTA (COLETADO CAIXA - ENCARGOS COMPLEMENTARES)	Material	H	1,0000000	1,23	1,23	
Insumo	00004253	SINAPI	OPERADOR DE GUINCHO OU GUINCHEIRO (HORISTA)	Mão de Obra	H	1,0000000	33,91	33,91	
Insumo	00037372	SINAPI	EXAMES - HORISTA (COLETADO CAIXA - ENCARGOS COMPLEMENTARES)	Material	H	1,0000000	1,43	1,43	
Insumo	00043488	SINAPI	EPI - FAMILIA OPERADOR ESCAVADEIRA - HORISTA (ENCARGOS COMPLEMENTARES - COLETADO CAIXA)	Material	H	1,0000000	0,89	0,89	
Insumo	00037373	SINAPI	SEGURO - HORISTA (COLETADO CAIXA - ENCARGOS COMPLEMENTARES)	Material	H	1,0000000	0,08	0,08	
Insumo	00043464	SINAPI	FERRAMENTAS - FAMILIA OPERADOR ESCAVADEIRA - HORISTA (ENCARGOS COMPLEMENTARES - COLETADO CAIXA)	Material	H	1,0000000	0,01	0,01	
Insumo	00037370	SINAPI	ALIMENTACAO - HORISTA (COLETADO CAIXA - ENCARGOS COMPLEMENTARES)	Material	H	1,0000000	5,19	5,19	
				MO sem LS =>	34,46	LS =>	0,00	MO com LS =>	34,46
				Valor do BDI =>	9,72			Valor com BDI =>	53,01

BOM									
	Código	Banco	Descrição	Tipo	Und	Quant.	Valor Unit	Total	
Composição	88297	SINAPI	OPERADOR DE MÁQUINAS E EQUIPAMENTOS COM ENCARGOS COMPLEMENTARES	Livro SINAPI: Cálculos e Parâmetros	H	1,0000000	43,58	43,58	
Composição Auxiliar	95360	SINAPI	CURSO DE CAPACITAÇÃO PARA OPERADOR DE MÁQUINAS E EQUIPAMENTOS (ENCARGOS COMPLEMENTARES) - HORISTA	Livro SINAPI: Cálculos e Parâmetros	H	1,0000000	0,39	0,39	
Insumo	00043464	SINAPI	FERRAMENTAS - FAMILIA OPERADOR ESCAVADEIRA - HORISTA (ENCARGOS COMPLEMENTARES - COLETADO CAIXA)	Material	H	1,0000000	0,01	0,01	
Insumo	00037372	SINAPI	EXAMES - HORISTA (COLETADO CAIXA - ENCARGOS COMPLEMENTARES)	Material	H	1,0000000	1,43	1,43	
Insumo	00037371	SINAPI	TRANSPORTE - HORISTA (COLETADO CAIXA - ENCARGOS COMPLEMENTARES)	Material	H	1,0000000	1,23	1,23	
Insumo	00037370	SINAPI	ALIMENTACAO - HORISTA (COLETADO CAIXA - ENCARGOS COMPLEMENTARES)	Material	H	1,0000000	5,19	5,19	
Insumo	00037373	SINAPI	SEGURO - HORISTA (COLETADO CAIXA - ENCARGOS COMPLEMENTARES)	Material	H	1,0000000	0,08	0,08	
Insumo	00043488	SINAPI	EPI - FAMILIA OPERADOR ESCAVADEIRA - HORISTA (ENCARGOS COMPLEMENTARES - COLETADO CAIXA)	Material	H	1,0000000	0,89	0,89	
Insumo	00004230	SINAPI	OPERADOR DE MAQUINAS E TRATORES DIVERSOS - TERRAPLANAGEM (HORISTA)	Mão de Obra	H	1,0000000	34,36	34,36	
				MO sem LS =>	34,75	LS =>	0,00	MO com LS =>	34,75
				Valor do BDI =>	9,79			Valor com BDI =>	53,37

	Código	Banco	Descrição	Tipo	Und	Quant.	Valor Unit	Total	
Composição	COMPOSIÇÃO 010	Próprio	PAINEL TABUAS 2,5x30cm REGUA PARA PAREDES	ASTU - ASSENTAMENTO DE TUBOS E PECAS	m²	1,0000000	169,76	169,76	
Composição Auxiliar		88261	SINAPI	CARPINTEIRO DE ESQUADRIAS COM ENCARGOS COMPLEMENTARES	Livro SINAPI: Cálculos e Parâmetros	H	1,8000000	30,41	54,73
Composição Auxiliar	88239	SINAPI	AJUDANTE DE CARPINTEIRO COM ENCARGOS COMPLEMENTARES	Livro SINAPI: Cálculos e Parâmetros	H	2,0200000	27,47	55,48	
Insumo	00005067	SINAPI	PREGO DE ACO POLIDO COM CABECA 16 X 24 (2 1/4 X 12)	Material	KG	0,0851000	21,63	1,84	
Insumo	00006212	SINAPI	TABUA *2,5 X 30 CM EM PINUS, MISTA OU EQUIVALENTE DA REGIAO - BRUTA	Material	M	3,5000000	12,86	45,01	
Insumo	00004460	SINAPI	SARRAFO NAO APARELHADO *2,5 X 10* CM, EM MACARANDUBA/MASSARANDUBA, ANGELIM OU EQUIVALENTE DA REGIAO - BRUTA	Material	M	2,1600000	5,88	12,70	
				MO sem LS =>	72,78	LS =>	0,00	MO com LS =>	72,78
				Valor do BDI =>	38,14			Valor com BDI =>	207,90

BDI =>									
	Código	Banco	Descrição	Tipo	Und	Quant.	Valor Unit	Total	
Composição	88309	SINAPI	PEDREIRO COM ENCARGOS COMPLEMENTARES	Livro SINAPI: Cálculos e Parâmetros	H	1,0000000	32,08	32,08	
Composição Auxiliar	95371	SINAPI	CURSO DE CAPACITAÇÃO PARA PEDREIRO (ENCARGOS COMPLEMENTARES) - HORISTA	Livro SINAPI: Cálculos e Parâmetros	H	1,0000000	0,45	0,45	
Insumo	00043489	SINAPI	EPI - FAMILIA PEDREIRO - HORISTA (ENCARGOS COMPLEMENTARES - COLETADO CAIXA)	Material	H	1,0000000	1,31	1,31	
Insumo	00004750	SINAPI	PEDREIRO (HORISTA)	Mão de Obra	H	1,0000000	21,61	21,61	
Insumo	00037372	SINAPI	EXAMES - HORISTA (COLETADO CAIXA - ENCARGOS COMPLEMENTARES)	Material	H	1,0000000	1,43	1,43	
Insumo	00037373	SINAPI	SEGURO - HORISTA (COLETADO CAIXA - ENCARGOS COMPLEMENTARES)	Material	H	1,0000000	0,08	0,08	
Insumo	00043465	SINAPI	FERRAMENTAS - FAMILIA PEDREIRO - HORISTA (ENCARGOS COMPLEMENTARES - COLETADO CAIXA)	Material	H	1,0000000	0,78	0,78	
Insumo	00037371	SINAPI	TRANSPORTE - HORISTA (COLETADO CAIXA - ENCARGOS COMPLEMENTARES)	Material	H	1,0000000	1,23	1,23	
Insumo	00037370	SINAPI	ALIMENTACAO - HORISTA (COLETADO CAIXA - ENCARGOS COMPLEMENTARES)	Material	H	1,0000000	5,19	5,19	
				MO sem LS =>	22,06	LS =>	0,00	MO com LS =>	22,06
				Valor do BDI =>	7,20			Valor com BDI =>	39,28

	Código	Banco	Descrição	Tipo	Und	Quant.	Valor Unit	Total
--	--------	-------	-----------	------	-----	--------	------------	-------

Obra
CONSTRUÇÃO DE UMA ESCOLA DE MADEIRA COM 02 SALAS, ESTAÇÃO DE TRATAMENTO DE ESGOTO E SISTEMA DE ENERGIA COM PLACAS FOTOVOLTAICAS NA COMUNIDADE SÃO FRANCISCO DA TRINDADE, PARANÁ DAS ONÇAS, NO MUNICÍPIO DE CODAJÁS-AM

Bancos
SINAPI - 04/2026 - Amazonas
SBC - 05/2026 - Amazonas

B.D.I.
22,47%

Encargos Sociais
Não Desonerado: embutido nos preços unitário dos insumos de mão de obra, de acordo com as bases.

Composições Analíticas com Preço Unitário

Composições Principais									
Composição	88310	SINAPI	PINTOR COM ENCARGOS COMPLEMENTARES	Livro SINAPI: Cálculos e Parâmetros	H	1,0000000	33,75	33,75	
Composição Auxiliar	95372	SINAPI	CURSO DE CAPACITAÇÃO PARA PINTOR (ENCARGOS COMPLEMENTARES) - HORISTA	Livro SINAPI: Cálculos e Parâmetros	H	1,0000000	0,31	0,31	
Insumo	00037373	SINAPI	SEGURO - HORISTA (COLETADO CAIXA - ENCARGOS COMPLEMENTARES)	Material	H	1,0000000	0,08	0,08	
Insumo	00043466	SINAPI	FERRAMENTAS - FAMILIA PINTOR - HORISTA (ENCARGOS COMPLEMENTARES - COLETADO CAIXA)	Material	H	1,0000000	2,05	2,05	
Insumo	00037372	SINAPI	EXAMES - HORISTA (COLETADO CAIXA - ENCARGOS COMPLEMENTARES)	Material	H	1,0000000	1,43	1,43	
Insumo	00004783	SINAPI	PINTOR (HORISTA)	Mão de Obra	H	1,0000000	21,61	21,61	
Insumo	00037371	SINAPI	TRANSPORTE - HORISTA (COLETADO CAIXA - ENCARGOS COMPLEMENTARES)	Material	H	1,0000000	1,23	1,23	
Insumo	00037370	SINAPI	ALIMENTACAO - HORISTA (COLETADO CAIXA - ENCARGOS COMPLEMENTARES)	Material	H	1,0000000	5,19	5,19	
Insumo	00043490	SINAPI	EPI - FAMILIA PINTOR - HORISTA (ENCARGOS COMPLEMENTARES - COLETADO CAIXA)	Material	H	1,0000000	1,85	1,85	
				MO sem LS =>	21,92	LS =>	0,00	MO com LS =>	21,92
				Valor do BDI =>	7,58			Valor com BDI =>	41,33

	Código	Banco	Descrição	Tipo	Und	Quant.	Valor Unit	Total	
Composição	91298	SINAPI	PORTA DE MADEIRA TIPO VENEZIANA, 80X210CM, ESPESSURA DE 3CM, INCLUSO DOBRADIÇAS - FORNECIMENTO E INSTALAÇÃO. AF_10/2025	Esquadrias - Portas	UN	1,0000000	462,14	462,14	
Composição Auxiliar	88261	SINAPI	CARPINTEIRO DE ESQUADRIAS COM ENCARGOS COMPLEMENTARES	Livro SINAPI: Cálculos e Parâmetros	H	2,2419776	30,41	68,17	
Composição Auxiliar	88316	SINAPI	SERVENTE COM ENCARGOS COMPLEMENTARES	Livro SINAPI: Cálculos e Parâmetros	H	0,6336024	26,23	16,61	
Insumo	00002432	SINAPI	DOBRADICA EM AÇO/FERRO, 3 1/2" X 3", E= 1,9 A 2 MM, COM ANEL, CROMADO OU ZINCADO, TAMPA BOLA, COM PARAFUSOS	Material	UN	3,0000000	23,91	71,73	
Insumo	00011055	SINAPI	PARAFUSO ROSCA SOBERBA ZINCADO CABECA CHATA FENDA SIMPLES 3,5 X 25 MM (1")	Material	UN	19,8000000	0,08	1,58	
Insumo	00004969	SINAPI	PORTA DE MADEIRA-DE-LEI TIPO VENEZIANA (ANGELIM OU EQUIVALENTE REGIONAL), E = "3,5" CM	Material	m²	1,6800000	180,28	302,87	
Insumo	00011945	SINAPI	BUCHA DE NYLON SEM ABA S4	Material	UN	19,8000000	0,06	1,18	
				MO sem LS =>	56,52	LS =>	0,00	MO com LS =>	56,52
				Valor do BDI =>	103,84			Valor com BDI =>	565,98

	Código	Banco	Descrição	Tipo	Und	Quant.	Valor Unit	Total	
Composição	94489	SINAPI	REGISTRO DE ESFERA, PVC, SOLDÁVEL, COM VOLANTE, DN 25 MM - FORNECIMENTO E INSTALAÇÃO. AF_08/2021	Válvulas e Registros para Sistemas Prediais	UN	1,0000000	47,16	47,16	
Composição Auxiliar	88248	SINAPI	AUXILIAR DE ENCANADOR OU BOMBEIRO HIDRÁULICO COM ENCARGOS COMPLEMENTARES	Livro SINAPI: Cálculos e Parâmetros	H	0,0795000	27,10	2,15	
Composição Auxiliar	88267	SINAPI	ENCANADOR OU BOMBEIRO HIDRÁULICO COM ENCARGOS COMPLEMENTARES	Livro SINAPI: Cálculos e Parâmetros	H	0,0795000	31,36	2,49	
Insumo	00038383	SINAPI	LIXA D'AGUA EM FOLHA, COR PRETA, GRAO 100	Material	UN	0,0080000	1,51	0,01	
Insumo	00020080	SINAPI	ADESIVO PLASTICO PARA PVC, FRASCO COM 175 GR	Material	UN	0,0400000	18,83	0,75	
Insumo	00011674	SINAPI	REGISTRO DE ESFERA, PVC, COM VOLANTE, VS, SOLDAVEL, DN 25 MM, COM CORPO DIVIDIDO	Material	UN	1,0000000	41,14	41,14	
Insumo	00020083	SINAPI	SOLUCAO PREPARADORA / LIMPADORA PARA PVC, FRASCO COM 1000 CM3	Material	UN	0,0095000	65,38	0,62	
				MO sem LS =>	3,14	LS =>	0,00	MO com LS =>	3,14
				Valor do BDI =>	10,59			Valor com BDI =>	57,75

	Código	Banco	Descrição	Tipo	Und	Quant.	Valor Unit	Total	
Composição	94490	SINAPI	REGISTRO DE ESFERA, PVC, SOLDÁVEL, COM VOLANTE, DN 32 MM - FORNECIMENTO E INSTALAÇÃO. AF_08/2021	Válvulas e Registros para Sistemas Prediais	UN	1,0000000	71,33	71,33	
Composição Auxiliar	88267	SINAPI	ENCANADOR OU BOMBEIRO HIDRÁULICO COM ENCARGOS COMPLEMENTARES	Livro SINAPI: Cálculos e Parâmetros	H	0,0795000	31,36	2,49	
Composição Auxiliar	88248	SINAPI	AUXILIAR DE ENCANADOR OU BOMBEIRO HIDRÁULICO COM ENCARGOS COMPLEMENTARES	Livro SINAPI: Cálculos e Parâmetros	H	0,0795000	27,10	2,15	
Insumo	00020083	SINAPI	SOLUCAO PREPARADORA / LIMPADORA PARA PVC, FRASCO COM 1000 CM3	Material	UN	0,0095000	65,38	0,62	
Insumo	00020080	SINAPI	ADESIVO PLASTICO PARA PVC, FRASCO COM 175 GR	Material	UN	0,0400000	18,83	0,75	
Insumo	00038383	SINAPI	LIXA D'AGUA EM FOLHA, COR PRETA, GRAO 100	Material	UN	0,0080000	1,51	0,01	
Insumo	00011675	SINAPI	REGISTRO DE ESFERA, PVC, COM VOLANTE, VS, SOLDAVEL, DN 32 MM, COM CORPO DIVIDIDO	Material	UN	1,0000000	65,31	65,31	
				MO sem LS =>	3,14	LS =>	0,00	MO com LS =>	3,14
				Valor do BDI =>	16,02			Valor com BDI =>	87,35

SINAPI									
	Código	Banco	Descrição	Tipo	Und	Quant.	Valor Unit	Total	
Composição	91693	SINAPI	SERRA CIRCULAR DE BANCADA COM MOTOR ELÉTRICO POTÊNCIA DE 5HP, COM COIFA PARA DISCO 10" - CHI DIURNO. AF_08/2015	Custos Horários Produtivo e Improdutivo dos	CHI	1,0000000	43,68	43,68	
Composição Auxiliar	91688	SINAPI	SERRA CIRCULAR DE BANCADA COM MOTOR ELÉTRICO POTÊNCIA DE 5HP, COM COIFA PARA DISCO 10" - DEPRECIACÃO. AF_08/2015	Depreciação, Juros, Impostos e Seguros,	H	1,0000000	0,09	0,09	
Composição Auxiliar	88297	SINAPI	OPERADOR DE MÁQUINAS E EQUIPAMENTOS COM ENCARGOS COMPLEMENTARES	Livro SINAPI: Cálculos e Parâmetros	H	1,0000000	43,58	43,58	
Composição Auxiliar	91689	SINAPI	SERRA CIRCULAR DE BANCADA COM MOTOR ELÉTRICO POTÊNCIA DE 5HP, COM COIFA PARA DISCO 10" - JUROS. AF_08/2015	Depreciação, Juros, Impostos e Seguros,	H	1,0000000	0,01	0,01	
				MO sem LS =>	34,75	LS =>	0,00	MO com LS =>	34,75

Obra
CONSTRUÇÃO DE UMA ESCOLA DE MADEIRA COM 02 SALAS, ESTAÇÃO DE TRATAMENTO DE ESGOTO E SISTEMA DE ENERGIA COM PLACAS FOTOVOLTAICAS NA COMUNIDADE SÃO FRANCISCO DA TRINDADE, PARANÁ DAS ONÇAS, NO MUNICÍPIO DE CODAJÁS-AM

Bancos
SINAPI - 04/2026 - Amazonas
SBC - 05/2026 - Amazonas

B.D.I.
22,47%

Encargos Sociais
Não Desonerado: embutido nos preços unitário dos insumos de mão de obra, de acordo com as bases.

Composições Analíticas com Preço Unitário

Composições Principais

Valor do BDI => 9,81 Valor com BDI => 53,49

	Código	Banco	Descrição	Tipo	Und	Quant.	Valor Unit	Total	
Composição	91692	SINAPI	SERRA CIRCULAR DE BANCADA COM MOTOR ELÉTRICO POTÊNCIA DE 5HP, COM COIFA PARA DISCO 10" - CHP DIURNO. AF_08/2015	Custos Horários Produtivo e Improdutivo dos	CHP	1,0000000	45,07	45,07	
Composição Auxiliar	91689	SINAPI	SERRA CIRCULAR DE BANCADA COM MOTOR ELÉTRICO POTÊNCIA DE 5HP, COM COIFA PARA DISCO 10" - JUROS. AF_08/2015	Depreciação, Juros, Impostos e Seguros,	H	1,0000000	0,01	0,01	
Composição Auxiliar	91691	SINAPI	SERRA CIRCULAR DE BANCADA COM MOTOR ELÉTRICO POTÊNCIA DE 5HP, COM COIFA PARA DISCO 10" - MATERIAIS NA OPERAÇÃO. AF_08/2015	Depreciação, Juros, Impostos e Seguros, Manutenção e Materiais na	H	1,0000000	1,33	1,33	
Composição Auxiliar	88297	SINAPI	OPERADOR DE MÁQUINAS E EQUIPAMENTOS COM ENCARGOS COMPLEMENTARES	Livro SINAPI: Cálculos e Parâmetros	H	1,0000000	43,58	43,58	
Composição Auxiliar	91688	SINAPI	SERRA CIRCULAR DE BANCADA COM MOTOR ELÉTRICO POTÊNCIA DE 5HP, COM COIFA PARA DISCO 10" - DEPRECIAÇÃO. AF_08/2015	Depreciação, Juros, Impostos e Seguros,	H	1,0000000	0,09	0,09	
Composição Auxiliar	91690	SINAPI	SERRA CIRCULAR DE BANCADA COM MOTOR ELÉTRICO POTÊNCIA DE 5HP, COM COIFA PARA DISCO 10" - MANUTENÇÃO. AF_08/2015	Depreciação, Juros, Impostos e Seguros,	H	1,0000000	0,06	0,06	
				MO sem LS =>	34,75	LS =>	0,00	MO com LS =>	34,75
				Valor do BDI =>	10,12			Valor com BDI =>	55,19

BDI =>									
	Código	Banco	Descrição	Tipo	Und	Quant.	Valor Unit	Total	
Composição	91688	SINAPI	SERRA CIRCULAR DE BANCADA COM MOTOR ELÉTRICO POTÊNCIA DE 5HP, COM COIFA PARA DISCO 10" - DEPRECIAÇÃO. AF_08/2015	Depreciação, Juros, Impostos e Seguros,	H	1,0000000	0,09	0,09	
Insumo	00014618	SINAPI	SERRA CIRCULAR DE BANCADA COM MOTOR ELETRICO, POTENCIA DE *1600* W, PARA DISCO DE DIAMETRO DE 10" (250 MM)	Equipamento para Aquisição Permanente	UN	0,0000720	1.293,57	0,09	
				MO sem LS =>	0,00	LS =>	0,00	MO com LS =>	0,00
				Valor do BDI =>	0,02			Valor com BDI =>	0,11

	Código	Banco	Descrição	Tipo	Und	Quant.	Valor Unit	Total	
Composição	91689	SINAPI	SERRA CIRCULAR DE BANCADA COM MOTOR ELÉTRICO POTÊNCIA DE 5HP, COM COIFA PARA DISCO 10" - JUROS. AF_08/2015	Depreciação, Juros, Impostos e Seguros,	H	1,0000000	0,01	0,01	
Insumo	00014618	SINAPI	SERRA CIRCULAR DE BANCADA COM MOTOR ELETRICO, POTENCIA DE *1600* W, PARA DISCO DE DIAMETRO DE 10" (250 MM)	Equipamento para Aquisição Permanente	UN	0,0000148	1.293,57	0,01	
				MO sem LS =>	0,00	LS =>	0,00	MO com LS =>	0,00
				Valor do BDI =>	0,00			Valor com BDI =>	0,01

	Código	Banco	Descrição	Tipo	Und	Quant.	Valor Unit	Total	
Composição	91690	SINAPI	SERRA CIRCULAR DE BANCADA COM MOTOR ELÉTRICO POTÊNCIA DE 5HP, COM COIFA PARA DISCO 10" - MANUTENÇÃO. AF_08/2015	Depreciação, Juros, Impostos e Seguros,	H	1,0000000	0,06	0,06	
Insumo	00014618	SINAPI	SERRA CIRCULAR DE BANCADA COM MOTOR ELETRICO, POTENCIA DE *1600* W, PARA DISCO DE DIAMETRO DE 10" (250 MM)	Equipamento para Aquisição Permanente	UN	0,0000500	1.293,57	0,06	
				MO sem LS =>	0,00	LS =>	0,00	MO com LS =>	0,00
				Valor do BDI =>	0,01			Valor com BDI =>	0,07

	Código	Banco	Descrição	Tipo	Und	Quant.	Valor Unit	Total	
Composição	91691	SINAPI	SERRA CIRCULAR DE BANCADA COM MOTOR ELÉTRICO POTÊNCIA DE 5HP, COM COIFA PARA DISCO 10" - MATERIAIS NA OPERAÇÃO.	Depreciação, Juros, Impostos e Seguros,	H	1,0000000	1,33	1,33	
Insumo	00002705	SINAPI	ENERGIA ELETRICA ATE 2000 KWH INDUSTRIAL, SEM DEMANDA	Franquia	KWH	1,3600000	0,98	1,33	
				MO sem LS =>	0,00	LS =>	0,00	MO com LS =>	0,00
				Valor do BDI =>	0,29			Valor com BDI =>	1,62

	Código	Banco	Descrição	Tipo	Und	Quant.	Valor Unit	Total	
Composição	88316	SINAPI	SERVENTE COM ENCARGOS COMPLEMENTARES	Livro SINAPI: Cálculos e Parâmetros	H	1,0000000	26,23	26,23	
Composição Auxiliar	95378	SINAPI	CURSO DE CAPACITAÇÃO PARA SERVENTE (ENCARGOS COMPLEMENTARES) - HORISTA	Livro SINAPI: Cálculos e Parâmetros	H	1,0000000	0,33	0,33	
Insumo	00043491	SINAPI	EPI - FAMILIA SERVENTE - HORISTA (ENCARGOS COMPLEMENTARES - COLETADO CAIXA)	Material	H	1,0000000	1,39	1,39	
Insumo	00037371	SINAPI	TRANSPORTE - HORISTA (COLETADO CAIXA - ENCARGOS COMPLEMENTARES)	Material	H	1,0000000	1,23	1,23	
Insumo	00037370	SINAPI	ALIMENTACAO - HORISTA (COLETADO CAIXA - ENCARGOS COMPLEMENTARES)	Material	H	1,0000000	5,19	5,19	
Insumo	00037373	SINAPI	SEGURO - HORISTA (COLETADO CAIXA - ENCARGOS COMPLEMENTARES)	Material	H	1,0000000	0,08	0,08	
Insumo	00043467	SINAPI	FERRAMENTAS - FAMILIA SERVENTE - HORISTA (ENCARGOS COMPLEMENTARES - COLETADO CAIXA)	Material	H	1,0000000	0,61	0,61	
Insumo	00006111	SINAPI	SERVENTE DE OBRAS (HORISTA)	Mão de Obra	H	1,0000000	15,97	15,97	
Insumo	00037372	SINAPI	EXAMES - HORISTA (COLETADO CAIXA - ENCARGOS COMPLEMENTARES)	Material	H	1,0000000	1,43	1,43	
				MO sem LS =>	16,30	LS =>	0,00	MO com LS =>	16,30
				Valor do BDI =>	5,89			Valor com BDI =>	32,12

Obra
CONSTRUÇÃO DE UMA ESCOLA DE MADEIRA COM 02 SALAS, ESTAÇÃO DE TRATAMENTO DE ESGOTO E SISTEMA DE ENERGIA COM PLACAS FOTOVOLTAICAS NA COMUNIDADE SÃO FRANCISCO DA TRINDADE, PARANÁ DAS ONÇAS, NO MUNICÍPIO DE CODAJÁS-AM

Bancos
SINAPI - 04/2026 - Amazonas
SBC - 05/2026 - Amazonas

B.D.I.
22,47%

Encargos Sociais
Não Desonerado: embutido nos preços unitário dos insumos de mão de obra, de acordo com as bases.

Composições Analíticas com Preço Unitário

Composições Principais

	Código	Banco	Descrição	Tipo	Und	Quant.	Valor Unit	Total	
Composição	86882	SINAPI	SIFÃO DO TIPO GARRAFA/COPO EM PVC 1.1/4" X 1.1/2" - FORNECIMENTO E INSTALAÇÃO. AF_02/2026	Louças e Metais	UN	1,0000000	24,39	24,39	
Composição Auxiliar	88267	SINAPI	ENCANADOR OU BOMBEIRO HIDRÁULICO COM ENCARGOS COMPLEMENTARES	Livro SINAPI: Cálculos e Parâmetros	H	0,1437470	31,36	4,50	
Composição Auxiliar	88316	SINAPI	SERVENTE COM ENCARGOS COMPLEMENTARES	Livro SINAPI: Cálculos e Parâmetros	H	0,0551756	26,23	1,44	
Insumo	00006146	SINAPI	SIFAO PLASTICO TIPO COPO PARA TANQUE, 1.1/4 X 1.1/2"	Material	UN	1,0000000	18,45	18,45	
				MO sem LS =>	4,05	LS =>	0,00	MO com LS =>	4,05
				Valor do BDI =>	5,48			Valor com BDI =>	29,87

	Código	Banco	Descrição	Tipo	Und	Quant.	Valor Unit	Total	
Composição	100862	SINAPI	SUPORTE MÃO FRANCESA EM AÇO, ABAS IGUAIS 40 CM, CAPACIDADE MINIMA 70 KG, BRANCO - FORNECIMENTO E INSTALAÇÃO. AF_02/2026	Louças e Metais	UN	1,0000000	45,47	45,47	
Composição Auxiliar	88316	SINAPI	SERVENTE COM ENCARGOS COMPLEMENTARES	Livro SINAPI: Cálculos e Parâmetros	H	0,2165643	26,23	5,68	
Composição Auxiliar	88267	SINAPI	ENCANADOR OU BOMBEIRO HIDRÁULICO COM ENCARGOS COMPLEMENTARES	Livro SINAPI: Cálculos e Parâmetros	H	0,5642070	31,36	17,69	
Insumo	00007568	SINAPI	BUCHA DE NYLON SEM ABA S10, COM PARAFUSO DE 6,10 X 65 MM EM AÇO ZINCADO COM ROSCA SOBERBA, CABECA CHATA E FENDA	Material	UN	3,0000000	0,61	1,83	
Insumo	00037591	SINAPI	SUPORTE MAO-FRANCESA EM AÇO, ABAS IGUAIS 40 CM, CAPACIDADE MINIMA 70 KG, BRANCO	Material	UN	1,0000000	20,27	20,27	
				MO sem LS =>	15,92	LS =>	0,00	MO com LS =>	15,92
				Valor do	10,21			Valor com BDI =>	55,68

BDI ==>									
	Código	Banco	Descrição	Tipo	Und	Quant.	Valor Unit	Total	
Composição	91946	SINAPI	SUPORTE PARAFUSADO COM PLACA DE ENCAIXE 4" X 2" MÉDIO (1,30 M DO PISO) PARA PONTO ELÉTRICO - FORNECIMENTO E INSTALAÇÃO.	Instalações Elétricas - Eletrodutos Embutidos,	UN	1,0000000	14,64	14,64	
Composição Auxiliar	88247	SINAPI	AUXILIAR DE ELETRICISTA COM ENCARGOS COMPLEMENTARES	Livro SINAPI: Cálculos e Parâmetros	H	0,1280000	28,12	3,59	
Composição Auxiliar	88264	SINAPI	ELETRICISTA COM ENCARGOS COMPLEMENTARES	Livro SINAPI: Cálculos e Parâmetros	H	0,1280000	43,35	5,54	
Insumo	00038099	SINAPI	SUPORTE DE FIXACAO PARA ESPELHO / PLACA 4" X 2", PARA 3 MODULOS, PARA INSTALACAO DE TOMADAS E INTERRUPTORES (SOMENTE SUPORTE)	Material	UN	1,0000000	1,88	1,88	
Insumo	00038094	SINAPI	ESPELHO / PLACA DE 3 POSTOS 4" X 2", PARA INSTALACAO DE TOMADAS E INTERRUPTORES	Material	UN	1,0000000	3,63	3,63	
				MO sem LS ==>	6,57	LS ==>	0,00	MO com LS ==>	6,57
				Valor do BDI ==>	3,28			Valor com BDI ==>	17,92

	Código	Banco	Descrição	Tipo	Und	Quant.	Valor Unit	Total	
Composição	88323	SINAPI	TELHADISTA COM ENCARGOS COMPLEMENTARES	Livro SINAPI: Cálculos e Parâmetros	H	1,0000000	31,37	31,37	
Composição Auxiliar	95385	SINAPI	CURSO DE CAPACITAÇÃO PARA TELHADISTA (ENCARGOS COMPLEMENTARES) - HORISTA	Livro SINAPI: Cálculos e Parâmetros	H	1,0000000	0,24	0,24	
Insumo	00043459	SINAPI	FERRAMENTAS - FAMILIA CARPINTEIRO DE FORMAS - HORISTA (ENCARGOS COMPLEMENTARES - COLETADO CAIXA)	Material	H	1,0000000	0,44	0,44	
Insumo	00043483	SINAPI	EPI - FAMILIA CARPINTEIRO DE FORMAS - HORISTA (ENCARGOS COMPLEMENTARES - COLETADO CAIXA)	Material	H	1,0000000	1,43	1,43	
Insumo	00037373	SINAPI	SEGURO - HORISTA (COLETADO CAIXA - ENCARGOS COMPLEMENTARES)	Material	H	1,0000000	0,08	0,08	
Insumo	00012869	SINAPI	TELHADOR / TELHADISTA (HORISTA)	Mão de Obra	H	1,0000000	21,33	21,33	
Insumo	00037372	SINAPI	EXAMES - HORISTA (COLETADO CAIXA - ENCARGOS COMPLEMENTARES)	Material	H	1,0000000	1,43	1,43	
Insumo	00037371	SINAPI	TRANSPORTE - HORISTA (COLETADO CAIXA - ENCARGOS COMPLEMENTARES)	Material	H	1,0000000	1,23	1,23	
Insumo	00037370	SINAPI	ALIMENTACAO - HORISTA (COLETADO CAIXA - ENCARGOS COMPLEMENTARES)	Material	H	1,0000000	5,19	5,19	
				MO sem LS =>	21,57	LS =>	0,00	MO com LS =>	21,57
				Valor do BDI =>	7,04			Valor com BDI =>	38,41

	Código	Banco	Descrição	Tipo	Und	Quant.	Valor Unit	Total
Composição	104091	SINAPI	TERMOFUSORA PARA TUBOS E CONEXÕES EM PPR COM DIÂMETROS DE 20 A 63 MM, POTÊNCIA DE 800 W, TENSÃO 220 V - CHP DIURNO.	Custos Horários Produtivo e Improdutivo dos	CHP	1,0000000	0,73	0,73
Composição Auxiliar	104090	SINAPI	TERMOFUSORA PARA TUBOS E CONEXÕES EM PPR COM DIÂMETROS DE 20 A 63 MM, POTÊNCIA DE 800 W, TENSÃO 220 V - MATERIAIS NA OPERAÇÃO. AF_05/2022	Depreciação, Juros, Impostos e Seguros, Manutenção e Materiais na	H	1,0000000	0,66	0,66
Composição Auxiliar	104088	SINAPI	TERMOFUSORA PARA TUBOS E CONEXÕES EM PPR COM DIÂMETROS DE 20 A 63 MM, POTÊNCIA DE 800 W, TENSÃO 220 V - JUROS. AF_05/2022	Depreciação, Juros, Impostos e Seguros, Manutenção e Materiais na	H	1,0000000	0,00	0,00
Composição Auxiliar	104089	SINAPI	TERMOFUSORA PARA TUBOS E CONEXÕES EM PPR COM DIÂMETROS DE 20 A 63 MM, POTÊNCIA DE 800 W, TENSÃO 220 V - MANUTENÇÃO. AF_05/2022	Depreciação, Juros, Impostos e Seguros, Manutenção e Materiais na	H	1,0000000	0,04	0,04

Obra
CONSTRUÇÃO DE UMA ESCOLA DE MADEIRA COM 02 SALAS, ESTAÇÃO DE TRATAMENTO DE ESGOTO E SISTEMA DE ENERGIA COM PLACAS FOTOVOLTAICAS NA COMUNIDADE SÃO FRANCISCO DA TRINDADE, PARANÁ DAS ONÇAS, NO MUNICÍPIO DE CODAJÁS-AM

Bancos
SINAPI - 04/2026 - Amazonas
SBC - 05/2026 - Amazonas

B.D.I.
22,47%

Encargos Sociais
Não Desonerado: embutido nos preços unitário dos insumos de mão de obra, de acordo com as bases.

Composições Analíticas com Preço Unitário

Composições Principais							
Composição Auxiliar	104087 SINAPI	TERMOFUSORA PARA TUBOS E CONEXÕES EM PPR COM DIÂMETROS DE 20 A 63 MM, POTÊNCIA DE 800 W, TENSÃO 220 V - DEPRECIAÇÃO. AF_05/2022	Depreciação, Juros, Impostos e Seguros, Manutenção e Materiais na	H	1,0000000	0,03	0,03
			MO sem		0,00		
			LS =>		0,00	MO com LS =>	0,00
			Valor do BDI =>		0,16	Valor com BDI =>	0,89

	Código Banco	Descrição	Tipo	Und	Quant.	Valor Unit	Total
Composição	104087 SINAPI	TERMOFUSORA PARA TUBOS E CONEXÕES EM PPR COM DIÂMETROS DE 20 A 63 MM, POTÊNCIA DE 800 W, TENSÃO 220 V - DEPRECIAÇÃO. AF_05/2022	Depreciação, Juros, Impostos e Seguros, Manutenção e Materiais na	H	1,0000000	0,03	0,03
Insumo	00038415 SINAPI	TERMOFUSORA PARA TUBOS E CONEXÕES EM PPR COM DIÂMETROS DE 20 A 63 MM, POTENCIA DE 800 W, TENSÃO 220 V	Equipamento para Aquisição Permanente	UN	0,0000640	560,91	0,03
			MO sem		0,00		
			LS =>		0,00	MO com LS =>	0,00
			Valor do BDI =>		0,00	Valor com BDI =>	0,03

	Código Banco	Descrição	Tipo	Und	Quant.	Valor Unit	Total
Composição	104088 SINAPI	TERMOFUSORA PARA TUBOS E CONEXÕES EM PPR COM DIÂMETROS DE 20 A 63 MM, POTÊNCIA DE 800 W, TENSÃO 220 V - JUROS. AF_05/2022	Depreciação, Juros, Impostos e Seguros, Manutenção e Materiais na	H	1,0000000	0,00	0,00
Insumo	00038415 SINAPI	TERMOFUSORA PARA TUBOS E CONEXÕES EM PPR COM DIÂMETROS DE 20 A 63 MM, POTENCIA DE 800 W, TENSÃO 220 V	Equipamento para Aquisição Permanente	UN	0,0000148	560,91	0,00
			MO sem		0,00		
			LS =>		0,00	MO com LS =>	0,00
			Valor do BDI =>		0,00	Valor com BDI =>	0,00

	Código Banco	Descrição	Tipo	Und	Quant.	Valor Unit	Total
Composição	104089 SINAPI	TERMOFUSORA PARA TUBOS E CONEXÕES EM PPR COM DIÂMETROS DE 20 A 63 MM, POTÊNCIA DE 800 W, TENSÃO 220 V - MANUTENÇÃO. AF_05/2022	Depreciação, Juros, Impostos e Seguros, Manutenção e Materiais na	H	1,0000000	0,04	0,04
Insumo	00038415 SINAPI	TERMOFUSORA PARA TUBOS E CONEXÕES EM PPR COM DIÂMETROS DE 20 A 63 MM, POTENCIA DE 800 W, TENSÃO 220 V	Equipamento para Aquisição Permanente	UN	0,0000800	560,91	0,04
			MO sem		0,00		
			LS =>		0,00	MO com LS =>	0,00
			Valor do BDI =>		0,00	Valor com BDI =>	0,04

	Código Banco	Descrição	Tipo	Und	Quant.	Valor Unit	Total
Composição	104090 SINAPI	TERMOFUSORA PARA TUBOS E CONEXÕES EM PPR COM DIÂMETROS DE 20 A 63 MM, POTÊNCIA DE 800 W, TENSÃO 220 V - MATERIAIS NA OPERAÇÃO. AF_05/2022	Depreciação, Juros, Impostos e Seguros, Manutenção e Materiais na	H	1,0000000	0,66	0,66
Insumo	00002705 SINAPI	ENERGIA ELETRICA ATE 2000 KWH INDUSTRIAL, SEM DEMANDA	Franquia	KWH	0,6800000	0,98	0,66
			MO sem		0,00		
			LS =>		0,00	MO com LS =>	0,00
			Valor do BDI =>		0,14	Valor com BDI =>	0,80

	Código Banco	Descrição	Tipo	Und	Quant.	Valor Unit	Total
Composição	91994 SINAPI	TOMADA MÉDIA DE EMBUTIR (1 MÓDULO), 2P+T 10 A, SEM SUPORTE E SEM PLACA - FORNECIMENTO E INSTALAÇÃO. AF_03/2023	Instalações Elétricas - Eletrodutos Embutidos,	UN	1,0000000	32,41	32,41
Composição Auxiliar	88247 SINAPI	AUXILIAR DE ELETRICISTA COM ENCARGOS COMPLEMENTARES	Livro SINAPI: Cálculos e Parâmetros	H	0,3170000	28,12	8,91
Composição Auxiliar	88264 SINAPI	ELETRICISTA COM ENCARGOS COMPLEMENTARES	Livro SINAPI: Cálculos e Parâmetros	H	0,3170000	43,35	13,74
Insumo	00038101 SINAPI	TOMADA 2P+T 10A, 250V (APENAS MÓDULO)	Material	UN	1,0000000	9,76	9,76
			MO sem		16,27		
			LS =>		0,00	MO com LS =>	16,27
			Valor do BDI =>		7,28	Valor com BDI =>	39,69

	Código Banco	Descrição	Tipo	Und	Quant.	Valor Unit	Total
Composição	86906 SINAPI	TORNEIRA CROMADA DE MESA, 1/2" OU 3/4", PARA LAVATÓRIO, PADRÃO POPULAR - FORNECIMENTO E INSTALAÇÃO. AF_02/2026	Louças e Metais	UN	1,0000000	108,54	108,54
Composição Auxiliar	88316 SINAPI	SERVENTE COM ENCARGOS COMPLEMENTARES	Livro SINAPI: Cálculos e Parâmetros	H	0,0356343	26,23	0,93
Composição Auxiliar	88267 SINAPI	ENCANADOR OU BOMBEIRO HIDRÁULICO COM ENCARGOS COMPLEMENTARES	Livro SINAPI: Cálculos e Parâmetros	H	0,0928366	31,36	2,91
Insumo	00013415 SINAPI	TORNEIRA DE MESA/BANCADA, PARA LAVATORIO, FIXA, METALICA CROMADA, PADRAO POPULAR, 1/2" OU 3/4"	Material	UN	1,0000000	104,70	104,70
			MO sem		2,62		
			LS =>		0,00	MO com LS =>	2,62
			Valor do BDI =>		24,38	Valor com BDI =>	132,92

	Código Banco	Descrição	Tipo	Und	Quant.	Valor Unit	Total
Composição	94796 SINAPI	TORNEIRA DE BOIA PARA CAIXA D'ÁGUA, ROSCÁVEL, 3/4" - FORNECIMENTO E INSTALAÇÃO. AF_08/2021	Válvulas e Registros para Sistemas Prediais	UN	1,0000000	38,58	38,58
Composição Auxiliar	88267 SINAPI	ENCANADOR OU BOMBEIRO HIDRÁULICO COM ENCARGOS COMPLEMENTARES	Livro SINAPI: Cálculos e Parâmetros	H	0,1904000	31,36	5,97
Composição Auxiliar	88248 SINAPI	AUXILIAR DE ENCANADOR OU BOMBEIRO HIDRÁULICO COM ENCARGOS COMPLEMENTARES	Livro SINAPI: Cálculos e Parâmetros	H	0,1904000	27,10	5,15
Insumo	00003148 SINAPI	FITA VEDA ROSCA, EM PTFE, ROLO DE 18 MM X 50 M (L X C)	Material	UN	0,0053000	9,77	0,05
Insumo	00011830 SINAPI	TORNEIRA DE BOIA CONVENCIONAL PARA CAIXA D'ÁGUA, ÁGUA FRIA, 3/4", COM HASTE E TORNEIRA METALICOS E BALAO PLASTICO	Material	UN	1,0000000	27,41	27,41
			MO sem		7,55		
			LS =>		0,00	MO com LS =>	7,55

Obra
CONSTRUÇÃO DE UMA ESCOLA DE MADEIRA COM 02 SALAS, ESTAÇÃO DE TRATAMENTO DE ESGOTO E SISTEMA DE ENERGIA COM PLACAS FOTOVOLTAICAS NA COMUNIDADE SÃO FRANCISCO DA TRINDADE, PARANÁ DAS ONÇAS, NO MUNICÍPIO DE CODAJÁS-AM

Bancos
SINAPI - 04/2026 - Amazonas
SBC - 05/2026 - Amazonas

B.D.I.
22,47%

Encargos Sociais
Não Desonerado: embutido nos preços unitário dos insumos de mão de obra, de acordo com as bases.

Composições Analíticas com Preço Unitário

Composições Principais

Valor do BDI => 8,66 Valor com BDI => 47,24

	Código	Banco	Descrição	Tipo	Und	Quant.	Valor Unit	Total	
Composição	94648	SINAPI	TUBO, PVC, SOLDÁVEL, DE 25MM, INSTALADO EM RESERVAÇÃO PREDIAL DE ÁGUA - FORNECIMENTO E INSTALAÇÃO. AF_04/2024	Instalações Hidráulicas - Reservação e Bombas de	M	1,0000000	6,98	6,98	
Composição Auxiliar	88267	SINAPI	ENCANADOR OU BOMBEIRO HIDRÁULICO COM ENCARGOS COMPLEMENTARES	Livro SINAPI: Cálculos e Parâmetros	H	0,0463000	31,36	1,45	
Composição Auxiliar	88248	SINAPI	AUXILIAR DE ENCANADOR OU BOMBEIRO HIDRÁULICO COM ENCARGOS COMPLEMENTARES	Livro SINAPI: Cálculos e Parâmetros	H	0,0463000	27,10	1,25	
Insumo	00009868	SINAPI	TUBO PVC, SOLDAVEL, DE 25 MM, AGUA FRIA (NBR-5648)	Material	M	1,0493000	4,08	4,28	
Insumo	00038383	SINAPI	LIXA D'AGUA EM FOLHA, COR PRETA, GRAO 100	Material	UN	0,0051000	1,51	0,00	
				MO sem LS =>	1,83	LS =>	0,00	MO com LS =>	1,83
				Valor do BDI =>	1,56			Valor com BDI =>	8,54

	Código	Banco	Descrição	Tipo	Und	Quant.	Valor Unit	Total	
Composição	94649	SINAPI	TUBO, PVC, SOLDÁVEL, DE 32MM, INSTALADO EM RESERVAÇÃO PREDIAL DE ÁGUA - FORNECIMENTO E INSTALAÇÃO. AF_04/2024	Instalações Hidráulicas - Reservação e Bombas de	M	1,0000000	12,76	12,76	
Composição Auxiliar	88248	SINAPI	AUXILIAR DE ENCANADOR OU BOMBEIRO HIDRÁULICO COM ENCARGOS COMPLEMENTARES	Livro SINAPI: Cálculos e Parâmetros	H	0,0605000	27,10	1,63	
Composição Auxiliar	88267	SINAPI	ENCANADOR OU BOMBEIRO HIDRÁULICO COM ENCARGOS COMPLEMENTARES	Livro SINAPI: Cálculos e Parâmetros	H	0,0605000	31,36	1,89	
Insumo	00009869	SINAPI	TUBO PVC, SOLDAVEL, DE 32 MM, AGUA FRIA (NBR-5648)	Material	M	1,0493000	8,80	9,23	
Insumo	00038383	SINAPI	LIXA D'AGUA EM FOLHA, COR PRETA, GRAO 100	Material	UN	0,0067000	1,51	0,01	
				MO sem LS =>	2,40	LS =>	0,00	MO com LS =>	2,40
				Valor do BDI =>	2,86			Valor com BDI =>	15,62

BOMBA D'AGUA									
	Código	Banco	Descrição	Tipo	Und	Quant.	Valor Unit	Total	
Composição	94688	SINAPI	TÉ, PVC, SOLDÁVEL, DN 25 MM INSTALADO EM RESERVAÇÃO PREDIAL DE ÁGUA - FORNECIMENTO E INSTALAÇÃO. AF_04/2024	Instalações Hidráulicas - Reservação e Bombas de	UN	1,0000000	7,05	7,05	
Composição Auxiliar	88267	SINAPI	ENCANADOR OU BOMBEIRO HIDRÁULICO COM ENCARGOS COMPLEMENTARES	Livro SINAPI: Cálculos e Parâmetros	H	0,0767000	31,36	2,40	
Composição Auxiliar	88248	SINAPI	AUXILIAR DE ENCANADOR OU BOMBEIRO HIDRÁULICO COM ENCARGOS COMPLEMENTARES	Livro SINAPI: Cálculos e Parâmetros	H	0,0767000	27,10	2,07	
Insumo	00020083	SINAPI	SOLUCAO PREPARADORA / LIMPADORA PARA PVC, FRASCO COM 1000 CM3	Material	UN	0,0120000	65,38	0,78	
Insumo	00038383	SINAPI	LIXA D'AGUA EM FOLHA, COR PRETA, GRAO 100	Material	UN	0,0096000	1,51	0,01	
Insumo	00000122	SINAPI	ADESIVO PLASTICO PARA PVC, FRASCO COM *850* GR	Material	UN	0,0106000	57,70	0,61	
Insumo	00007139	SINAPI	TE SOLDÁVEL, PVC, 90 GRAUS, 25 MM, PARA AGUA FRIA PREDIAL (NBR 5648)	Material	UN	1,0000000	1,18	1,18	
				MO sem LS =>	3,03	LS =>	0,00	MO com LS =>	3,03
				Valor do BDI =>	1,58			Valor com BDI =>	8,63

	Código	Banco	Descrição	Tipo	Und	Quant.	Valor Unit	Total	
Composição	94690	SINAPI	TÉ, PVC, SOLDÁVEL, DN 32 MM INSTALADO EM RESERVAÇÃO PREDIAL DE ÁGUA - FORNECIMENTO E INSTALAÇÃO. AF_04/2024	Instalações Hidráulicas - Reservação e Bombas de	UN	1,0000000	11,45	11,45	
Composição Auxiliar	88248	SINAPI	AUXILIAR DE ENCANADOR OU BOMBEIRO HIDRÁULICO COM ENCARGOS COMPLEMENTARES	Livro SINAPI: Cálculos e Parâmetros	H	0,1002000	27,10	2,71	
Composição Auxiliar	88267	SINAPI	ENCANADOR OU BOMBEIRO HIDRÁULICO COM ENCARGOS COMPLEMENTARES	Livro SINAPI: Cálculos e Parâmetros	H	0,1002000	31,36	3,14	
Insumo	00007140	SINAPI	TE SOLDÁVEL, PVC, 90 GRAUS, 32 MM, PARA AGUA FRIA PREDIAL (NBR 5648)	Material	UN	1,0000000	3,71	3,71	
Insumo	00038383	SINAPI	LIXA D'AGUA EM FOLHA, COR PRETA, GRAO 100	Material	UN	0,0126000	1,51	0,01	
Insumo	00020083	SINAPI	SOLUCAO PREPARADORA / LIMPADORA PARA PVC, FRASCO COM 1000 CM3	Material	UN	0,0165000	65,38	1,07	
Insumo	00000122	SINAPI	ADESIVO PLASTICO PARA PVC, FRASCO COM *850* GR	Material	UN	0,0141000	57,70	0,81	
				MO sem LS =>	3,97	LS =>	0,00	MO com LS =>	3,97
				Valor do BDI =>	2,57			Valor com BDI =>	14,02

	Código	Banco	Descrição	Tipo	Und	Quant.	Valor Unit	Total	
Composição	86879	SINAPI	VÁLVULA EM PLÁSTICO 1" PARA PIA, TANQUE OU LAVATÓRIO, COM OU SEM LADRÃO - FORNECIMENTO E INSTALAÇÃO. AF_02/2026	Louças e Metais	UN	1,0000000	10,10	10,10	
Composição Auxiliar	88316	SINAPI	SERVENTE COM ENCARGOS COMPLEMENTARES	Livro SINAPI: Cálculos e Parâmetros	H	0,0413817	26,23	1,08	
Composição Auxiliar	88267	SINAPI	ENCANADOR OU BOMBEIRO HIDRÁULICO COM ENCARGOS COMPLEMENTARES	Livro SINAPI: Cálculos e Parâmetros	H	0,1078103	31,36	3,38	
Insumo	00006153	SINAPI	VALVULA EM PLASTICO BRANCO PARA TANQUE OU LAVATORIO 1", SEM UNHO E SEM LADRAO	Material	UN	1,0000000	5,64	5,64	
				MO sem LS =>	3,04	LS =>	0,00	MO com LS =>	3,04
				Valor do BDI =>	2,26			Valor com BDI =>	12,36

Total sem BDI 315.082,23

Total do BDI 70.783,45
Total Geral 385.865,68

Obra
CONSTRUÇÃO DE UMA ESCOLA DE MADEIRA COM 02 SALAS, ESTAÇÃO DE TRATAMENTO DE ESGOTO E SISTEMA DE ENERGIA COM PLACAS FOTOVOLTAICAS NA
COMUNIDADE SÃO FRANCISCO DA TRINDADE, PARANÁ DAS ONÇAS, NO MUNICÍPIO DE CODAJÁS-AM

Bancos
SINAPI - 04/2026 -
Amazonas
SBC - 05/2026 - Amazonas

B.D.I.
22,47%

Encargos Sociais
Não Desonerado: embutido nos
preços unitário dos insumos de
mão de obra, de acordo com as
bases.

Curva ABC de Serviços								
Código Banco	Descrição	Tipo	Und	Quant.	Valor Unit	Total	Peso (%)	Peso Acumulado
CP006 Próprio	ADP SINAPI (105123) - PAREDE DE MADEIRA PARA CONSTRUÇÃO, COM PRESENCIA DE VÃO, INCLUSIVE	ASTU - ASSENTAMENTO DE TUBOS E PECAS	m²	201,42	269,69	54.320,95	14,08	14,08
CPU - ETE 2025 Próprio	ESTACAO DE TRATAMENTO DE EFLUENTES DOMESTICOS TIPO CONSTRUCAO ESCOLAR TERRENO TIPO VAZEA PARA 100	INHI - INSTALAÇÕES HIDROS SANITÁRIAS	UND	1,0	45.609,22	45.609,22	11,82	25,90
COTAÇÃO Próprio	FORNECIMENTO E INSTALAÇÃO DE PLACAS FOTOVOLTAICAS	Material	1	1,0	44.089,20	44.089,20	11,43	37,32
94213 SINAPI	TELHAMENTO COM TELHA DE AÇO/ALUMÍNIO E = 0,5 MM, COM ATÉ 2 ÁGUAS, INCLUSO ICAMENTO. AF_ 07/2019	Telhamento para Cobertura	m²	236,42	82,48	19.499,92	5,05	42,38
CP004 Próprio	PILAR EM MADEIRA DE LEI 15X15CM	SEES - SERVIÇOS ESPECIAIS	M	275,3	69,50	19.133,35	4,96	47,34
COMPOSIÇÃO Próprio	JANELA DE MADEIRA PINUS/EUCALIPTO/ TAUARI/ VIROLA OU EQUIVALENTE. CAIXA DO BATENTE/ MARCO 10 CM. COM DUAS	Esquadrias - Janelas	m²	27,84	682,30	18.995,23	4,92	52,26
100666 Próprio	VIGA EM MADEIRA DE LEI 10X20CM	INES - INSTALAÇÕES ESPECIAIS	M	417,67	42,95	17.938,92	4,65	56,91
CP005 Próprio								
COMPOSIÇÃO- ASSOALHO Próprio	PISO EM ASSOALHO DE MADEIRA REGUA 30CM X 2,5CM	SEES - SERVIÇOS ESPECIAIS	m²	175,73	96,60	16.975,51	4,40	61,31
90777 SINAPI	ENGENHEIRO CIVIL DE OBRA JUNIOR COM ENCARGOS COMPLEMENTARES	Livro SINAPI: Cálculos e Parâmetros	H	90,0	164,79	14.831,10	3,84	65,15
CP- Próprio	MOBILIZAÇÃO E TRANSPORTE DE EQUIPAMENTOS E INSUMOS	TRAN - TRANSPORTES, CARGAS E DESCARGAS	UND	1,0	14.084,05	14.084,05	3,65	68,80
TRANSPORTE Próprio	VIA FLUVIAL COM CONJUNTO EMPURRADOR, BALSA DE ADP SEDOP (061458) - Painel em ACM 3MM - Estruturado (fachadas)	SEDOP	m²	28,56	484,05	13.824,46	3,58	72,38
CP 30 Próprio								
102217 SINAPI	PINTURA TINTA DE ACABAMENTO (PIGMENTADA) A ÓLEO EM MADEIRA, 2 DEMÃOS. AF_01/2021	Pintura em Madeira	m²	578,57	23,46	13.573,25	3,52	75,90
COMPOSIÇÃO Próprio	FABRICAÇÃO E INSTALAÇÃO DE TESOURA INTEIRA EM MADEIRA NÃO APARELHADA, VÃO DE 10 M, PARA TELHA ONDULADA DE	Estrutura e Trama para Cobertura	UN	7,0	1.766,62	12.366,34	3,20	79,11
92562 Próprio	KIT DE PORTA DE MADEIRA TIPO VENEZIANA, PADRÃO POPULAR, 90X210CM, ESPESSURA DE 3CM. ITENS INCLUSOS:	Esquadrias - Portas	UN	8,0	1.250,57	10.004,56	2,59	81,70
COMPOSIÇÃO Próprio	GUARDA-CORPO EM MADEIRA 10X10CM, ALT=1,00M. ESPAÇAMENTO ENTRE COLUNAS DE 1,30M E PECAS VERTICAL	INES - INSTALAÇÕES ESPECIAIS	m²	29,74	310,70	9.240,21	2,39	84,09
CP007 Próprio	Letra em aço inox escovado/polido 45cm - instalado	168	un	34,0	267,15	9.083,10	2,35	86,45
COMPOSIÇÃO Próprio								
12045 Próprio								
CP022 Próprio	ESTRUTURA DE MADEIRA PARA SUPORTE DE CAIXA D ÁGUA ELEVADA DE 1500 LITROS	LIPR - LIGAÇÕES PREDIAIS ÁGUA/ESGOTO/ENERGIA/TELEFONE	UND	1,0	5.610,84	5.610,84	1,45	87,90
99059 SINAPI	LOCAÇÃO CONVENCIONAL DE OBRA, UTILIZANDO GABARITO DE TÁBUAS CORRIDAS PONTELETADAS A CADA 2,00M - 2	Locação de Obras	M	69,78	80,38	5.608,91	1,45	89,35
90776 SINAPI	ENCARREGADO GERAL COM ENCARGOS COMPLEMENTARES	Livro SINAPI: Cálculos e Parâmetros	H	90,0	61,78	5.560,20	1,44	90,80
COMPOSIÇÃO Próprio	TRAMA DE MADEIRA COMPOSTA POR TERÇAS PARA TELHADOS DE ATÉ 2 ÁGUAS PARA TELHA ONDULADA DE FIBROCIMENTO,	Estrutura e Trama para Cobertura	m²	236,42	22,35	5.283,98	1,37	92,17
92543 Próprio	CABO DE COBRE FLEXÍVEL ISOLADO, 4 MM², ANTI-CHAMA 450/750 V, PARA CIRCUITOS TERMINAIS - FORNECIMENTO E	Instalações Elétricas - Eletrodutos Embutidos, Cabos, Caixas, Tomadas e Interruptores	M	357,92	9,24	3.307,18	0,86	93,02
91928 SINAPI	CUMEEIRA EM ALUMÍNIO - 30CM DE CADA LADO, E= 0,8MM	COBE - COBERTURA	M	20,8	141,99	2.953,39	0,77	93,79
CP021 Próprio								
98524 SINAPI	LIMPEZA MANUAL DE VEGETAÇÃO EM TERRENO COM ENXADA. AF_ 03/2024	Supressão Vegetal	m²	400,4	6,84	2.738,73	0,71	94,50
91833 SINAPI	ELETRODUTO FLEXÍVEL CORRUGADO REFORÇADO, PVC, DN 20 MM (1/2"). PARA CIRCUITOS TERMINAIS. INSTALADO EM FORRO -	Instalações Elétricas - Eletrodutos Embutidos, Cabos, Caixas, Tomadas e Interruptores	M	103,28	25,69	2.653,26	0,69	95,18
91926 SINAPI	CABO DE COBRE FLEXÍVEL ISOLADO, 2,5 MM², ANTI-CHAMA 450/750 V, PARA CIRCUITOS TERMINAIS - FORNECIMENTO E	Instalações Elétricas - Eletrodutos Embutidos, Cabos, Caixas, Tomadas e Interruptores	M	369,21	6,06	2.237,41	0,58	95,76
INSTALAÇÃO. AF_ 03/2023								
00010848 SINAPI	PLACA DE INAUGURACAO METALICA, "40" CM X "60" CM	Material	UN	1,0	1.595,16	1.595,15	0,41	96,18
86932 SINAPI	VASO SANITÁRIO SIFONADO COM CAIXA ACOPLADA LOUÇA BRANCA - PADRÃO MÉDIO, INCLUSO ENGATE FLEXÍVEL EM	Louças e Metais	UN	2,0	706,08	1.412,16	0,37	96,54
COMPOSIÇÃO Próprio	PLACA DE OBRA EM LONA COM IMPRESSÃO DIGITAL	ASTU - ASSENTAMENTO DE TUBOS E PECAS	m²	6,0	230,20	1.381,20	0,36	96,90
001 Próprio								
COMPOSIÇÃO Próprio	LÂMPADA LED BULBO DE 30W, BASE E-27- FORNECIMENTO E INSTALAÇÃO.	INEL - INSTALAÇÃO ELÉTRICA/ELETTRIFICAÇÃO E ILUMINAÇÃO EXTERNA	UN	29,0	45,70	1.325,30	0,34	97,25
100903/2 Próprio								
91996 SINAPI	TOMADA MÉDIA DE EMBUTIR (1 MÓDULO), 2P+1 10 A, INCLUINDO SUPORTE E PLACA - FORNECIMENTO E INSTALAÇÃO. AF_ 03/2023	Instalações Elétricas - Eletrodutos Embutidos, Cabos, Caixas, Tomadas e Interruptores	UN	21,0	57,62	1.210,02	0,31	97,56
CP014 Próprio	PIA DE COZINHA COM BANCADA EM AÇO INOX, 1,60 X 0,55 M, COM 01 CUBA INCLUSIVE ACESSÓRIOS CROMADOS E SUPORTE	LIPR - LIGAÇÕES PREDIAIS ÁGUA/ESGOTO/ENERGIA/TELEFONE	UND	1,0	892,54	892,54	0,23	97,79
91835 SINAPI	ELETRODUTO FLEXÍVEL CORRUGADO REFORÇADO, PVC, DN 25 MM (3/4"). PARA CIRCUITOS TERMINAIS. INSTALADO EM FORRO -	Instalações Elétricas - Eletrodutos Embutidos, Cabos, Caixas, Tomadas e Interruptores	M	30,5	28,14	858,27	0,22	98,01
102622 SINAPI	CAIXA D'ÁGUA EM POLIETILENO, 500 LITROS (INCLUSOS TUBOS, CONEXÕES E TORNEIRA DE BÓIA) - FORNECIMENTO E	Caixas de Água para Edificações	UN	1,0	804,38	804,38	0,21	98,22
86942 SINAPI	LAVATÓRIO LOUÇA BRANCA SUSPENSO, 29,5 X 39CM OU EQUIVALENTE. PADRÃO POPULAR, INCLUSO SIFÃO TIPO	Louças e Metais	UN	2,0	378,83	757,66	0,20	98,42
91837 SINAPI	ELETRODUTO FLEXÍVEL CORRUGADO REFORÇADO, PVC, DN 32 MM (1"). PARA CIRCUITOS TERMINAIS, INSTALADO EM FORRO -	Instalações Elétricas - Eletrodutos Embutidos, Cabos, Caixas, Tomadas e Interruptores	M	16,57	34,65	574,15	0,15	98,57
FORNECIMENTO E INSTALAÇÃO. AF_ 03/2023								
COMPOSIÇÃO Próprio	JANELA DE MADEIRA TIPO VENEZIANA, DE ABRIR, INCLUSAS GUARNICOES E FERRAGENS	110	m²	1,44	356,31	513,08	0,13	98,70
110340 Próprio	CAIXA DE PASSAGEM PVC 4X2" - FORNECIMENTO E INSTALACAO	INEL - INSTALAÇÃO ELÉTRICA/ELETTRIFICAÇÃO E ILUMINAÇÃO EXTERNA	UN	31,0	16,05	497,55	0,13	98,83
COMPOSIÇÃO Próprio								
CX 4X2 Próprio								
89712 SINAPI	TUBO PVC, SERIE NORMAL, ESGOTO PREDIAL, DN 50 MM, FORNECIDO E INSTALADO EM RAMAL DE DESCARGA OU RAMAL	Instalações Prediais de Esgoto - Tubos e Conexões	M	13,83	35,06	484,87	0,13	98,95
89402 SINAPI	TUBO, PVC, SOLDÁVEL, DE 25MM, INSTALADO EM RAMAL DE DISTRIBUIÇÃO DE ÁGUA - FORNECIMENTO E INSTALAÇÃO.	Instalações Prediais de Água Fria em PVC	M	25,88	16,64	430,64	0,11	99,07
064003 SBC	QUADRO DE DISTRIBUICAO SOBREPOR WEG QDW02 8 DISJUNTOR DIN	INSTALACOES ELETRICAS - QUADROS	UN	1,0	425,48	425,48	0,11	99,18
96522 SINAPI	ESCAVAÇÃO MANUAL PARA BLOCO DE COROAMENTO OU SAPATA (SEM ESCAVAÇÃO PARA COLOCAÇÃO DE FORMAS). AF_ 01/2024	Fundações Rasas (Blocos, Sapatas, Vigas Baldrame)	m³	2.0025	208,77	418,06	0,11	99,28
91953 SINAPI	INTERRUPTOR SIMPLIS (1 MÓDULO), 10A/250V, INCLUINDO SUPORTE E PLACA - FORNECIMENTO E INSTALAÇÃO. AF_ 03/2023	Instalações Elétricas - Eletrodutos Embutidos, Cabos, Caixas, Tomadas e Interruptores	UN	8,0	48,73	389,84	0,10	99,39
COMPOSIÇÃO Próprio	Plafon E-27	82	un	29,0	12,02	348,58	0,09	99,48
8324 Próprio								
89714 SINAPI	TUBO PVC, SERIE NORMAL, ESGOTO PREDIAL, DN 100 MM, FORNECIDO E INSTALADO EM RAMAL DE DESCARGA OU RAMAL	Instalações Prediais de Esgoto - Tubos e Conexões	M	5,53	48,85	270,14	0,07	99,55
053059 SBC	JOELHO 90 PVC ESGOTO 100mm	INSTALACOES HIDRAULICAS - ESGOTO	UN	2,0	82,17	164,34	0,04	99,59
95544 SINAPI	PAPELEIRA DE PAREDE EM METAL CROMADO SEM TAMPA, INCLUSO FIXAÇÃO. AF_ 01/2020	Louças e Metais	UN	2,0	76,86	153,72	0,04	99,63
89408 SINAPI	JOELHO 90 GRAUS, PVC, SOLDÁVEL, DN 25MM, INSTALADO EM RAMAL DE DISTRIBUIÇÃO DE ÁGUA - FORNECIMENTO E	Instalações Prediais de Água Fria em PVC	UN	13,0	11,76	152,88	0,04	99,67
ADAP EMOP Próprio	CHUIVEIRO DE PLÁSTICO BRANCO, COM BRACO DE 1/2" E 1 REGISTRO D E PRESSAO 1416 DE 1/2" COM CANOPLA E	ASTU - ASSENTAMENTO DE TUBOS E PECAS	UN	2,0	73,65	147,30	0,04	99,71
91840 SINAPI	ELETRODUTO FLEXÍVEL CORRUGADO, PEAD, DN 40 MM (1 1/4"), PARA CIRCUITOS TERMINAIS, INSTALADO EM FORRO -	Instalações Elétricas - Eletrodutos Embutidos, Cabos, Caixas, Tomadas e Interruptores	M	3,71	37,97	140,86	0,04	99,74
100849 SINAPI	ASSENTO SANITÁRIO CONVENCIONAL - FORNECIMENTO E INSTALACAO. AF_ 01/2020	Louças e Metais	UN	2,0	55,91	111,82	0,03	99,77

Obra
CONSTRUÇÃO DE UMA ESCOLA DE MADEIRA COM 02 SALAS, ESTAÇÃO DE TRATAMENTO DE ESGOTO E SISTEMA DE ENERGIA COM PLACAS FOTOVOLTAICAS NA COMUNIDADE SÃO FRANCISCO DA TRINDADE, PARANA DAS ONÇAS, NO MUNICÍPIO DE CODAJÁS-AM

Bancos
SINAPI - 04/2026 -
Amazonas
SBC - 05/2026 - Amazonas

B.D.I.
22,47%

Encargos Sociais
Não Desonerado: embutido nos preços unitário dos insumos de mão de obra, de acordo com as bases.

Curva ABC de Serviços									
Código Banco	Descrição	Tipo	Und	Quant.	Valor Unit	Total	Peso (%)	Peso Acumulado	
053465 SBC	JUNCAO REDUCAO PVC SERIE R DN 100x50mm	INSTALACOES HIDRAULICAS - ESGOTO	UN	1,0	101,98	101,98	0,03	99,80	
89403 SINAPI	TUBO, PVC, SOLDÁVEL, DE 32MM, INSTALADO EM RAMAL DE DISTRIBUIÇÃO DE ÁGUA - FORNECIMENTO E INSTALAÇÃO. AF_06/2022	Instalações Prediais de Água Fria em PVC	M	3,42	24,91	85,19	0,02	99,82	
89778 SINAPI	LUVA SIMPLES, PVC, SERIE NORMAL, ESGOTO PREDIAL, DN 100 MM, JUNTA ELÁSTICA, FORNECIDO E INSTALADO EM RAMAL DE DESCARGA OU RAMAL DE ESGOTO SANITÁRIO. AF_08/2022	Instalações Prediais de Esgoto - Tubos e Conexões	UN	4,0	21,18	84,72	0,02	99,84	
89440 SINAPI	TE, PVC, SOLDÁVEL, DN 25MM, INSTALADO EM RAMAL DE DISTRIBUIÇÃO DE ÁGUA - FORNECIMENTO E INSTALAÇÃO. AF_06/2022	Instalações Prediais de Água Fria em PVC	UN	5,0	16,19	80,95	0,02	99,86	
102710 SINAPI	JUNÇÃO SIMPLES DE PVC, 45 GRAUS, SERIE NORMAL, PARA ESGOTO PREDIAL, DN 100 MM, INSTALADA EM DRENO - FORNECIMENTO E INSTALAÇÃO. AF_07/2021	Drenos	UN	1,0	77,84	77,84	0,02	99,88	
052220 SBC	TE PVC SOLDÁVEL 50mm	INSTALACOES HIDRAULICAS - AGUA	UN	2,0	38,08	76,16	0,02	99,90	
053338 SBC	TE SANITARIO PVC ESGOTO COM ANEL DE BORRACHA 100mm	INSTALACOES HIDRAULICAS - ESGOTO	UN	1,0	72,61	72,61	0,02	99,92	
94495 SINAPI	REGISTRO DE GAVETA BRUTO, LATÃO, ROSCÁVEL, 1" - FORNECIMENTO E INSTALAÇÃO. AF_08/2021	Valvulas e Registros para Sistemas Prediais	UN	1,0	63,79	63,79	0,02	99,94	
93653 SINAPI	DISJUNTOR MONOPOLAR TIPO DIN, CORRENTE NOMINAL DE 10A - FORNECIMENTO E INSTALAÇÃO. AF_07/2025	Instalações Elétricas - Quadros, Cabos, Disjuntores, Contatores e Barramentos Blindados	UN	3,0	14,95	44,85	0,01	99,95	
053521 SBC	JOELHO 45 SERIE NORMAL PVC 50mm	INSTALACOES HIDRAULICAS - ESGOTO	UN	2,0	20,40	40,80	0,01	99,96	
89731 SINAPI	JOELHO 90 GRAUS, PVC, SERIE NORMAL, ESGOTO PREDIAL, DN 50 MM, JUNTA ELÁSTICA, FORNECIDO E INSTALADO EM RAMAL DE DESCARGA OU RAMAL DE ESGOTO SANITÁRIO. AF_08/2022	Instalações Prediais de Esgoto - Tubos e Conexões	UN	2,0	20,15	40,30	0,01	99,97	
89813 SINAPI	LUVA SIMPLES, PVC, SERIE NORMAL, ESGOTO PREDIAL, DN 50 MM, JUNTA ELÁSTICA, FORNECIDO E INSTALADO EM PRUMADA DE ESGOTO SANITÁRIO OU VENTILAÇÃO. AF_08/2022	Instalações Prediais de Esgoto - Tubos e Conexões	UN	5,0	6,58	32,90	0,01	99,98	
93654 SINAPI	DISJUNTOR MONOPOLAR TIPO DIN, CORRENTE NOMINAL DE 16A - FORNECIMENTO E INSTALAÇÃO. AF_07/2025	Instalações Elétricas - Quadros, Cabos, Disjuntores, Contatores e Barramentos Blindados	UN	2,0	14,95	29,90	0,01	99,99	
101616 SINAPI	PREPARO DE FUNDO DE VALA COM LARGURA MENOR QUE 1,5 M (ACERTO DO SOLO NATURAL). AF_08/2020	Escoramento e Preparo de Fundo de Valas	m²	2,0025	10,92	21,86	0,01	99,99	
89413 SINAPI	JOELHO 90 GRAUS, PVC, SOLDÁVEL, DN 32MM, INSTALADO EM RAMAL DE DISTRIBUIÇÃO DE ÁGUA - FORNECIMENTO E INSTALAÇÃO. AF_06/2022	Instalações Prediais de Água Fria em PVC	UN	1,0	16,10	16,10	0,00	100,00	
96662 SINAPI	BUCHA DE REDUÇÃO, PPR, 32 X 25, CLASSE PN 25, INSTALADO EM RAMAL DE DISTRIBUIÇÃO DE ÁGUA FORNECIMENTO E INSTALAÇÃO. AF_08/2022	Instalações Hidráulicas em PPR	UN	1,0	12,47	12,47	0,00	100,00	
								Total sem BDI	315.082,23
								Total do BDI	70.783,45
								Total Geral	385.865,68

Obra
CONSTRUÇÃO DE UMA ESCOLA DE MADEIRA COM 02 SALAS, ESTAÇÃO DE TRATAMENTO DE ESGOTO E SISTEMA DE ENERGIA COM PLACAS FOTOVOLTAICAS NA COMUNIDADE SÃO FRANCISCO DA TRINDADE, PARANÁ DAS ONÇAS, NO MUNICÍPIO DE CODAJÁS-AM

Bancos
SINAPI - 04/2026 -
Amazonas
SBC - 05/2026 - Amazonas

B.D.I.
22,47%

Encargos Sociais
Não Desonerado: embutido nos
preços unitário dos insumos de
mão de obra, de acordo com as
bases.

Código Banco	Grupo	Descrição	Tipo	Curva ABC de Insumos		Quantidade	Valor Unitário	Total	Peso	Valor Acumulado	Peso Acumulado
				Und							
				Improdutiva	Operativa	Improdutiva	Operativa	Improdutiva	Geral		
COTAÇÃO Próprio		FORNECIMENTO E INSTALAÇÃO DE PLACAS FOTOVOLTAICAS	Material	1	1	44.089,20	44.089,20	44.089,20	11,43%	44.089,20	11,43%
COT-ETE Próprio 2025	COTAÇÃO - SEM	ESTACAO DE TRATAMENTO DE EFLUENTES DOMESTICOS TIPO CONSTRUCAO ESCOLAR TERRENO TIPO VAZEA PARA 100 MADEIRA SERRADA EM PINUS, MISTA OU EQUIVALENTE DA REGIAO - BRUTA	Material	UND	1	44.015,72	44.015,72	44.015,72	11,41%	88.104,92	22,83%
00004006 SINAPI		TABUA "2,5 X 30 CM EM PINUS, MISTA OU EQUIVALENTE DA REGIAO - BRUTA	Material	m³	14,54785	2.137,89	31.101,21	31.101,21	8,06%	119.206,13	30,89%
00006212 SINAPI		ALIMENTACAO - HORISTA (COLETADO CAIXA - ENCARGOS COMPLEMENTARES)	Material	M	1320,025	15,75	20.789,92	20.789,92	5,39%	139.996,05	36,28%
00037370 SINAPI		CARPINTEIRO AUXILIAR (HORISTA)	Material	H	2691,938315	6,36	17.110,48	17.110,48	4,43%	157.106,53	40,72%
00006117 SINAPI		TELHA TRAPEZOIDAL EM ACO ZINCADO, SEM PINTURA, ALTURA DE APROXIMADAMENTE 40 MM, ESPESURA DE 0,50 MM E LARGURA UTIL DE 980 MM	Mão de Obra	H	732,2168571	21,33	15.621,32	15.621,32	4,05%	172.727,84	44,76%
00007243 SINAPI		JANELA DE ABRIR EM MADEIRA PINUS/EUCALIPTO/TAUARI/VIOLA OU EQUIVALENTE DA REGIAO, CAIXA DO BATENTE/MARCO "10" CM, 2 TRANSPORTES DE MATERIAL VIA FLUVIAL COM Balsa REBOCADOR- TRECHO MANAUS-CODAJÁS	Material	m³	275,66572	55,88	15.405,04	15.405,04	3,99%	188.132,89	48,76%
00003429 SINAPI	TRANSPORTES	ENGENHEIRO CIVIL DE OBRA JUNIOR (HORISTA)	Material	m³	27,84	548,97	15.283,37	15.283,37	3,96%	203.416,26	52,72%
COT-0002 Próprio		CARPINTEIRO DE FORMAS PARA CONCRETO (HORISTA)	Transporte e Mão de Obra	DIA	1	14.084,05	14.084,05	14.084,05	3,65%	217.500,31	56,37%
00002706 SINAPI		CARPINTEIRO DE ESQUADRIAS (HORISTA)	Mão de Obra	H	91,3284	153,38	14.008,08	14.008,08	3,63%	231.508,39	60,00%
00001213 SINAPI		Letras aço escovado 40 x 40cm	Material	H	484,9405049	26,47	12.834,32	12.834,32	3,33%	244.342,71	63,32%
00001214 SINAPI		PILAR QUADRADO NAO APARELHADO "10 X 10" CM, EM MACARANDUBA/MASSARANDUBA, ANGELIM OU EQUIVALENTE DA PINTOR (HORISTA)	Mão de Obra	H	490,434396	24,89	12.204,90	12.204,90	3,16%	256.547,62	66,49%
7550 ORSE		SERVENTE DE OBRAS (HORISTA)	Material	un	34	259,77	8.832,22	8.832,22	2,29%	265.379,83	68,78%
00035274 SINAPI		VIGA NAO APARELHADA "6 X 12" CM, EM MACARANDUBA/MASSARANDUBA, ANGELIM OU EQUIVALENTE DA EXAMES - HORISTA (COLETADO CAIXA - ENCARGOS COMPLEMENTARES)	Material	M	148,7	42,18	6.271,97	6.271,97	1,63%	271.651,80	70,40%
00004783 SINAPI		ENCARREGADO GERAL DE OBRAS (HORISTA)	Mão de Obra	H	223,3952383	26,47	5.912,33	5.912,33	1,53%	277.564,13	71,93%
00006111 SINAPI		TINTA A OLEO BRILHANTE, PARA MADEIRAS E METAIS	Mão de Obra	H	280,4328115	19,56	5.484,83	5.484,83	1,42%	283.048,96	73,35%
00004425 SINAPI		TRANSPORTE - HORISTA (COLETADO CAIXA - ENCARGOS COMPLEMENTARES)	Material	M	230,39028	23,44	5.400,52	5.400,52	1,40%	288.449,48	74,75%
00037372 SINAPI		PONTALETE "7,5 X 7,5" CM EM PINUS, MISTA OU EQUIVALENTE DA REGIAO - BRUTA	Material	H	2691,938315	1,75	4.714,45	4.714,45	1,22%	293.163,93	75,98%
00004083 SINAPI		SARRAFO NAO APARELHADO "2,5 X 10" CM, EM MACARANDUBA/MASSARANDUBA, ANGELIM OU EQUIVALENTE DA Placa de alumínio composto "ACM", espessura de 3 mm, acabamento em políester (interno)	Mão de Obra	H	91,908	49,37	4.537,28	4.537,28	1,18%	297.701,21	77,15%
00043776 SINAPI		MACARANDUBA/MASSARANDUBA, ANGELIM OU EQUIVALENTE DA Placa de alumínio composto "ACM", espessura de 3 mm, acabamento em políester (interno)	Material	L	123,23541	33,92	4.180,66	4.180,66	1,08%	301.881,88	78,23%
00037371 SINAPI		MONTADOR	Material	H	2601,938315	1,51	3.919,51	3.919,51	1,02%	305.801,39	79,25%
00004491 SINAPI		TABUA APARELHADA "2,5 X 30" CM, EM MACARANDUBA/MASSARANDUBA, ANGELIM OU EQUIVALENTE DA REGIAO	Material	M	384,03825	9,49	3.645,07	3.645,07	0,94%	309.446,46	80,20%
00004460 SINAPI	CPOS/CDH	EPI - FAMILIA CARPINTEIRO DE FORMAS - HORISTA (ENCARGOS COMPLEMENTARES - COLETADO CAIXA)	Material	M	435,0672	7,20	3.133,02	3.133,02	0,81%	312.579,48	81,01%
E.08.000.02 U 6211		PORTA DE MADEIRA-DE-LEI TIPO VENEZIANA (ANGELIM OU EQUIVALENTE REGIONAL), E = "3,5" CM	Material	m²	28,56	109,02	3.113,69	3.113,69	0,81%	315.693,17	81,81%
MO444970 SEDOP		ESTRUTURA EM METAL P/ PAINÉIS DE FACHADA	Mão de Obra	h	115,622304	26,70	3.086,94	3.086,94	0,80%	318.780,11	82,61%
00003992 SINAPI		PEDREIRO (HORISTA)	Material	M	118,8	25,72	3.055,38	3.055,38	0,79%	321.835,49	83,41%
00043483 SINAPI		ELETRICISTA (HORISTA)	Material	H	1705,789765	1,75	2.987,39	2.987,39	0,77%	324.822,87	84,18%
00004969 SINAPI		CUMEEIRA ALUMÍNIO 0,8 MM (2,71 KG/M²)	Material	m²	13,44	220,79	2.967,40	2.967,40	0,77%	327.790,28	84,95%
A00097 SEDOP		CAIBRO NAO APARELHADO "6 X 6" CM, EM MACARANDUBA/MASSARANDUBA, ANGELIM OU EQUIVALENTE DA ALIMENTACAO - HORISTA (ENCARGOS COMPLEMENTARES)(COLETADO CAIXA)	Material	m³	28,56	97,63	2.788,40	2.788,40	0,72%	330.578,68	85,67%
00004750 SINAPI		CAIBRO NAO APARELHADO, "6 X 8" CM, EM MACARANDUBA/MASSARANDUBA, ANGELIM OU EQUIVALENTE DA CONCRETO USINADO BOMBEAVE	Mão de Obra	H	103,1872414	26,47	2.730,93	2.730,93	0,71%	333.309,61	86,38%
00002436 SINAPI		CAIBRO NAO APARELHADO, "6 X 8" CM, EM MACARANDUBA/MASSARANDUBA, ANGELIM OU EQUIVALENTE DA CONCRETO USINADO BOMBEAVE	Mão de Obra	H	69,03892596	39,33	2.714,96	2.714,96	0,70%	336.024,57	87,08%
720 ORSE		CAIBRO NAO APARELHADO, "6 X 8" CM, EM MACARANDUBA/MASSARANDUBA, ANGELIM OU EQUIVALENTE DA CONCRETO USINADO BOMBEAVE	Material	m	20,8	126,22	2.625,33	2.625,33	0,68%	338.649,90	87,76%
00011029 SINAPI		HASTE RETA PARA GANCHO DE FERRO GALVANIZADO, COM ROSCA 1/4" X 30 CM PARA FIXACAO DE TELHA METALICA, INCLUI PORCA E AJUDANTE DE MONTADOR	Material	CJ	981,143	2,56	2.511,36	2.511,36	0,65%	341.161,25	88,41%
MO444990 SEDOP		VIGA NAO APARELHADA "6 X 16" CM, EM MACARANDUBA/MASSARANDUBA, ANGELIM OU EQUIVALENTE DA CABO DE COBRE, FLEXIVEL, CLASSE 4 OU 5, ISOLACAO EM PVC/A, ANTICHAMA BWF-B, 1 CONDUTOR, 450/750 V, SECAO NOMINAL 4 MM2	Mão de Obra	h	115,622304	19,63	2.269,89	2.269,89	0,59%	343.431,14	89,00%
00004472 SINAPI		PLACA DE INAUGURACAO METALICA, "40" CM X "60" CM	Material	M	77	29,28	2.254,76	2.254,76	0,58%	345.685,90	89,59%
00000981 SINAPI		ENCANADOR OU BOMBEIRO HIDRAULICO (HORISTA)	Material	M	445,037728	4,65	2.071,14	2.071,14	0,54%	347.757,05	90,12%
00010848 SINAPI		CAIBRO NAO APARELHADO "6 X 6" CM, EM MACARANDUBA/MASSARANDUBA, ANGELIM OU EQUIVALENTE DA ALIMENTACAO - HORISTA (ENCARGOS COMPLEMENTARES)(COLETADO CAIXA)	Material	UN	1	1.595,16	1.595,16	1.595,16	0,41%	349.352,20	90,54%
00002696 SINAPI		CAIBRO NAO APARELHADO, "6 X 8" CM, EM MACARANDUBA/MASSARANDUBA, ANGELIM OU EQUIVALENTE DA ALIMENTACAO - HORISTA (ENCARGOS COMPLEMENTARES)(COLETADO CAIXA)	Mão de Obra	H	57,19125837	26,47	1.513,61	1.513,61	0,39%	350.865,82	90,93%
00004433 SINAPI		CAIBRO NAO APARELHADO, "6 X 8" CM, EM MACARANDUBA/MASSARANDUBA, ANGELIM OU EQUIVALENTE DA ALIMENTACAO - HORISTA (ENCARGOS COMPLEMENTARES)(COLETADO CAIXA)	Material	M	67,72425	21,66	1.467,24	1.467,24	0,38%	352.333,06	91,31%
EC373700 SEDOP		BACIA SANITARIA (VASO) COM CAIXA ACOPLADA, SIFAO APARENTE, DE LOUCA BRANCA (SEM ASSENTO)	Material	h	228,48	6,42	1.466,25	1.466,25	0,38%	353.799,31	91,69%
00005067 SINAPI		PREGO DE ACO POLIDO COM CABECA 16 X 24 (2 1/4 X 12)	Material	KG	52,286842	26,49	1.385,09	1.385,09	0,36%	355.184,40	92,05%
00000247 SINAPI		AJUDANTE DE ELETRICISTA (HORISTA)	Mão de Obra	H	60,7642293	21,33	1.296,36	1.296,36	0,34%	356.480,76	92,38%
00001014 SINAPI		CABO DE COBRE, FLEXIVEL, CLASSE 4 OU 5, ISOLACAO EM PVC/A, ANTICHAMA BWF-B, 1 CONDUTOR, 450/750 V, SECAO NOMINAL 2,5 MM2	Material	M	459,075714	2,80	1.287,51	1.287,51	0,33%	357.768,27	92,72%
00003093 SINAPI		FECHADURA ROSETA REDONDA PARA PORTA INTERNA, EM ACO INOX (MAQUINA, TESTA E CONTRA-TESTA) E EM ZAMAC (MACANETA, LINGUETA E TRINCO) COM ACABAMENTO CROMADO, MAQUINA DE 55 BACIA SANITARIA (VASO) COM CAIXA ACOPLADA, SIFAO APARENTE, DE LOUCA BRANCA (SEM ASSENTO)	Material	CJ	8	155,26	1.242,04	1.242,04	0,32%	359.010,31	93,04%
00010422 SINAPI		CAIBRO NAO APARELHADO, "6 X 8" CM, EM MACARANDUBA/MASSARANDUBA, ANGELIM OU EQUIVALENTE DA CONCRETO USINADO BOMBEAVE	Material	UN	2	516,58	1.033,16	1.033,16	0,27%	360.043,47	93,31%
00021138 SINAPI		CAIBRO NAO APARELHADO, "6 X 8" CM, EM MACARANDUBA/MASSARANDUBA, ANGELIM OU EQUIVALENTE DA CONCRETO USINADO BOMBEAVE	Material	M	74,995	12,90	967,14	967,14	0,25%	361.010,61	93,56%
00043459 SINAPI		FERRAMENTAS - FAMILIA CARPINTEIRO DE FORMAS - HORISTA (ENCARGOS COMPLEMENTARES - COLETADO CAIXA)	Material	H	1705,789765	0,54	919,20	919,20	0,24%	361.929,81	93,80%
00004400 SINAPI		CAIBRO NAO APARELHADO, "6 X 8" CM, EM MACARANDUBA/MASSARANDUBA, ANGELIM OU EQUIVALENTE DA CONCRETO USINADO BOMBEAVE	Material	M	49	17,64	864,15	864,15	0,22%	362.793,96	94,02%
00034492 SINAPI		PREGO DE ACO POLIDO COM CABECA 16 X 27 (2 1/2 X 10)	Material	m³	0,8291	1.041,00	863,09	863,09	0,22%	363.657,04	94,24%
00005061 SINAPI		PARAFUSO ZINCADO 5/16" X 250 MM PARA FIXACAO DE TELHA DE FIBROCIMENTO CANALETE 49, INCLUI BUCHA NYLON S-10	Material	KG	33,372549	24,43	815,38	815,38	0,21%	364.472,43	94,46%
00004320 SINAPI		ABRACADEIRA EM ACO PARA AMARRACAO DE ELETRODUTOS, TIPO U SIMPLES, COM 1 1/4"	Material	UN	178,44	4,57	815,14	815,14	0,21%	365.287,57	94,67%
00039140 SINAPI			Material	UN	275,104942	2,68	737,86	737,86	0,19%	366.025,42	94,86%

Obra
CONSTRUÇÃO DE UMA ESCOLA DE MADEIRA COM 02 SALAS, ESTAÇÃO DE TRATAMENTO DE ESGOTO E SISTEMA DE ENERGIA COM PLACAS FOTOVOLTAICAS NA COMUNIDADE SÃO FRANCISCO DA TRINDADE, PARANÁ DAS ONÇAS, NO MUNICÍPIO DE CODAJÁS-AM

Bancos
SINAPI - 04/2026 -
Amazonas
SBC - 05/2026 - Amazonas

B.D.I.
22,47%

Encargos Sociais
Não Desonerado: embutido nos
preços unitário dos insumos de
mão de obra, de acordo com as
bases.

Código Banco	Grupo	Descrição	Tipo	Curva ABC de Insumos		Valor Unitário	Total			Peso	Valor Acumulado	Peso Acumulado
				Und	Quantidade							
00002432	SINAPI	DOBRADICA EM AÇO/FERRO, 3 1/2" X 3", E= 1,9 A 2 MM, COM ANEL, CROMADO OU ZINCADO, TAMPA BOLA, COM PARAFUSOS	Material	UN	24	29,28	702,78		702,78	0,18%	366.728,20	95,04%
00004344	SINAPI	PARAFUSO FRANCES METRICO ZINCADO, DIAMETRO 12 MM, COMPRIMENTO 150 MM, COM PORCA SEXTAVADA E ARRUELA DE PRESSAO MEDIA	Material	UN	28	23,21	649,83		649,83	0,17%	367.378,03	95,21%
00000184	SINAPI	BATENTE / PORTAL / ADUELA / MARCO EM MADEIRA MACICA COM REBAIXO, E = "3" CM, L = "14" CM, PARA PORTAS DE GIRO DE "60 CM A 120" CM X "210" CM. PINUS / EUCALIPTO / VIROLA OU EQUIVALENTE DA	Material	JG	8	78,96	631,65		631,65	0,16%	368.009,68	95,37%
14714	EMOP	LAMPADA LED,BULBO,A60,30W,100/240V,BASE E-27	Material	UN	29	20,17	584,95		584,95	0,15%	368.594,63	95,52%
00012869	SINAPI	TELHADOR / TELHADISTA (HORISTA)	Mão de Obra	H	21,7624941	26,12	568,50		568,50	0,15%	369.163,13	95,67%
00039027	SINAPI	PREGO DE AÇO POLIDO COM CABECA 19 X 36 (3 1/4 X 9)	Material	KG	22,6	24,82	561,04		561,04	0,15%	369.724,17	95,82%
00043466	SINAPI	FERRAMENTAS - FAMILIA PINTOR - HORISTA (ENCARGOS COMPLEMENTARES - COLETADO CAIXA)	Material	H	220,145885	2,51	552,71		552,71	0,14%	370.276,88	95,96%
00000246	SINAPI	AUXILIAR DE ENCANADOR OU BOMBEIRO HIDRAULICO (HORISTA)	Mão de Obra	H	25,33370783	21,33	540,48		540,48	0,14%	370.817,35	96,10%
00004430	SINAPI	CAIBRO NAO APARELHADO "5 X 6" CM, EM MACARANDUBA/MASSARANDUBA, ANGELIM OU EQUIVALENTE DA	Material	M	48,046272	11,08	532,52		532,52	0,14%	371.349,88	96,24%
00043490	SINAPI	EPI - FAMILIA PINTOR - HORISTA (ENCARGOS COMPLEMENTARES - COLETADO CAIXA)	Material	H	220,145885	2,27	498,78		498,78	0,13%	371.848,66	96,37%
00043491	SINAPI	EPI - FAMILIA SERVENTE - HORISTA (ENCARGOS COMPLEMENTARES - COLETADO CAIXA)	Material	H	274,6537571	1,70	467,55		467,55	0,12%	372.316,21	96,49%
00020017	SINAPI	GUARNICAO / ALIZAR / VISTA LISA EM MADEIRA MACICA, PARA PORTA, E = "11" CM, L = "5" CM, CEDRINHO / ANGELIM COMERCIAL / TAURI/ CURUPIXA / PEROBA / CUMARU OU EQUIVALENTE DA REGIAO	Material	M	95,7696	4,63	443,35		443,35	0,11%	372.759,56	96,60%
COTAÇÃO 01	Próprio	COTAÇÃO - SEM INFORMAÇÃO	Equipamento	m²	6	0	73,48	60	440,89	0,11%	373.200,46	96,72%
00039243	SINAPI	ELETRODUTO PVC FLEXIVEL CORRUGADO, REFORCADO, COR LARANJA, DE 20 MM, PARA LAJES E PISOS	Material	M	113,608	3,85	436,89		436,89	0,11%	373.637,34	96,83%
00043681	SINAPI	CHAPA/PAINEL DE MADEIRA COMPENSADA RESINADA (MADEIRITE RESINADO ROSA) PARA FORMA DE CONCRETO, DE 2200 X 1100 MM, E = 8 A 12 MM	Material	m²	10,164	42,61	433,06		433,06	0,11%	374.070,40	96,94%
00010567	SINAPI	TABUA "2,5 X 23" CM EM PINUS, MISTA OU EQUIVALENTE DA REGIAO - BRUTA	Material	M	38,379	10,73	411,74		411,74	0,11%	374.482,15	97,05%
00003993	SINAPI	TABUA APARELHADA "2,5 X 15" CM, EM MACARANDUBA/MASSARANDUBA, ANGELIM OU EQUIVALENTE DA REGIAO	Material	m²	3,96	101,23	400,89		400,89	0,10%	374.883,03	97,15%
EC373720	SEDOP	EXAMES - HORISTA (ENCARGOS COMPLEMENTARES) (COLETA CAIXA)	Material	h	228,48	1,75	400,14		400,14	0,10%	375.283,17	97,26%
00001745	SINAPI	BANCADA/BANCAPIA DE AÇO INOXIDAVEL (AISI 430) COM 1 CUBA CENTRAL, SEM VALVULA, ESCORREDOR DUPLO, DE "0,55 X 1,60" M	Material	UN	1	370,10	370,10		370,10	0,10%	375.653,28	97,35%
00004417	SINAPI	SARRAFO NAO APARELHADO "2,5 X 7" CM, EM MACARANDUBA/MASSARANDUBA, ANGELIM, PEROBA-ROSA OU CAIXA D'AGUA / RESERVATORIO EM POLETILENO, 500 LITROS, COM TAMPA	Material	M	57,95121	6,03	349,19		349,19	0,09%	376.002,46	97,44%
00034637	SINAPI	SIFAO EM METAL CROMADO PARA PIA AMERICANA, 1 1/2 X 1 1/2"	Material	UN	1	306,30	306,30		306,30	0,08%	376.343,15	97,53%
00038637	SINAPI	DILUENTE AGUARRAS	Material	L	12,323541	24,47	301,55		301,55	0,08%	376.951,00	97,69%
EC373710	SEDOP	TRANSPORTE - HORISTA (ENCARGOS COMPLEMENTARES)(COLETADO CAIXA)	Material	h	228,48	1,22	279,82		279,82	0,07%	377.230,82	97,76%
00037373	SINAPI	SEGURO - HORISTA (COLETADO CAIXA - ENCARGOS COMPLEMENTARES)	Material	H	2691,938315	0,10	263,75		263,75	0,07%	377.494,57	97,83%
00020007	SINAPI	GUARNICAO / ALIZAR / VISTA LISA EM MADEIRA MACICA, PARA PORTA, E = "11" CM, L = "5" CM, PINUS /EUCALIPTO / VIROLA OU EQUIVALENTE DA	Material	M	93,04	2,77	257,52		257,52	0,07%	377.752,08	97,90%
00013415	SINAPI	TORNEIRA DE MESA/BANCADA, PARA LAVATORIO, FIXA, METALICA CROMADA, PADRAO POPULAR, 1/2" OU 3/4"	Material	UN	2	128,23	256,45		256,45	0,07%	378.008,54	97,96%
00038101	SINAPI	TOMADA 2P+T 10A, 250V (APENAS MODULO)	Material	UN	21	11,95	251,01		251,01	0,07%	378.259,55	98,03%
00010425	SINAPI	LAVATORIO DE LOUCA BRANCA, SUSPENSO (SEM COLUNA), DIMENSOES "40 X 30" CM	Material	UN	2	125,12	250,23		250,23	0,06%	378.509,78	98,09%
EC434880	SEDOP	EPI - FAMILIA OPERADOR ESCAVADEIRA - HORISTA(ENCARGOS COMPLEMENTARES - COLETADO CAIXA)	Material	h	228,48	1,09	249,04		249,04	0,06%	378.758,82	98,16%
00004977	SINAPI	PORTA DE MADEIRA TIPO VENEZIANA (EUCALIPTO OU EQUIVALENTE REGIONAL), E = "3,5" CM	Material	m²	1,44	156,11	224,80		224,80	0,06%	378.983,62	98,22%
00004750/SINAPI	ORSE	Pedreiro (horista)	Mão de Obra	h	8,5	25,03	212,76		212,76	0,06%	379.196,39	98,27%
00043467	SINAPI	FERRAMENTAS - FAMILIA SERVENTE - HORISTA (ENCARGOS COMPLEMENTARES - COLETADO CAIXA)	Material	H	274,6537571	0,75	205,18		205,18	0,05%	379.401,57	98,32%
008624	SBC	ADUELA/MARCO/BATENTE MADEIRA 3,5x14cm P/PINTURA	Material	M	3,35952	60,39	202,88		202,88	0,05%	379.604,45	98,38%
00043484	SINAPI	EPI - FAMILIA ELETRICISTA - HORISTA (ENCARGOS COMPLEMENTARES - COLETADO CAIXA)	Material	H	125,1331848	1,54	193,10		193,10	0,05%	379.797,55	98,43%
00005068	SINAPI	PREGO DE AÇO POLIDO COM CABECA 17 X 21 (2 X 11)	Material	KG	7,74558	24,85	192,47		192,47	0,05%	379.990,02	98,48%
00001379	SINAPI	CIMENTO PORTLAND COMPOSTO CP II-32	Material	KG	159,9889696	1,20	192,02		192,02	0,05%	380.182,04	98,53%
00039245	SINAPI	ELETRODUTO PVC FLEXIVEL CORRUGADO, REFORCADO, COR LARANJA, DE 32 MM, PARA LAJES E PISOS	Material	M	18,227	9,99	182,15		182,15	0,05%	380.364,19	98,57%
8518	ORSE	Plafon plastico branco com soquete E-27	Material	un	29	6,12	177,58		177,58	0,05%	380.541,77	98,62%
00040568	SINAPI	PREGO DE AÇO POLIDO COM CABECA 22 X 48 (4 1/4 X 5)	Material	KG	7,0926	25,03	177,55		177,55	0,05%	380.719,32	98,67%
00039244	SINAPI	ELETRODUTO PVC FLEXIVEL CORRUGADO, REFORCADO, COR LARANJA, DE 25 MM, PARA LAJES E PISOS	Material	M	33,55	5,19	174,22		174,22	0,05%	380.893,54	98,71%
00009838	SINAPI	TUBO PVC SERIE NORMAL, DN 50 MM, PARA ESGOTO PREDIAL (NBR 5688)	Material	M	14,589267	11,63	169,74		169,74	0,04%	381.063,28	98,76%
00043489	SINAPI	EPI - FAMILIA PEDREIRO - HORISTA (ENCARGOS COMPLEMENTARES - COLETADO CAIXA)	Material	H	101,0450856	1,60	162,11		162,11	0,04%	381.225,39	98,80%
099200	SBC	BOMBEIRO OU ENCANADOR	Mão de Obra	H	5,72	27,43	156,93		156,93	0,04%	381.382,32	98,84%
00004230	SINAPI	OPERADOR DE MAQUINAS E TRATORES DIVERSOS - TERRAPLANAGEM (HORISTA)	Mão de Obra	H	3,534596792	42,08	148,74		148,74	0,04%	381.531,06	98,88%
A00098	SEDOP	Acessórios p/ fixação de painéis	CJ	28,56	5,12	146,21	146,21		146,21	0,04%	381.677,26	98,91%
00002436/SINAPI	ORSE	Eletricista (horista)	Mão de Obra	h	5,8	25,03	145,18		145,18	0,04%	381.822,44	98,95%
00009868	SINAPI	TUBO PVC, SOLDÁVEL, DE 25 MM, AGUA FRIA (NBR-5648)	Material	M	28,624904	5,00	143,03		143,03	0,04%	381.965,47	98,99%
00043487	SINAPI	EPI - FAMILIA ENCARREGADO GERAL - HORISTA (ENCARGOS COMPLEMENTARES - COLETADO CAIXA)	Material	H	90	1,57	141,09		141,09	0,04%	382.106,56	99,03%
00043460	SINAPI	FERRAMENTAS - FAMILIA ELETRICISTA - HORISTA (ENCARGOS COMPLEMENTARES - COLETADO CAIXA)	Material	H	125,1331848	1,05	131,80		131,80	0,03%	382.238,36	99,06%
00038094	SINAPI	ESPELHO / PLACA DE 3 POSTOS 4" X 2", PARA INSTALACAO DE TOMADAS E INTERRUPTORES	Material	UN	29	4,45	128,92		128,92	0,03%	382.367,28	99,09%
02571	EMOP	REGISTRO DE PRESSAO CROMADO, DE 1/2"	Material	UN	2	61,69	123,38		123,38	0,03%	382.490,66	99,13%

Obra
CONSTRUÇÃO DE UMA ESCOLA DE MADEIRA COM 02 SALAS, ESTAÇÃO DE TRATAMENTO DE ESGOTO E SIST
DE ENERGIA COM PLACAS FOTOVOLTAICAS NA COMUNIDADE SÃO FRANCISCO DA TRINDADE, PARANÁ DAS
ONCAS. NO MUNICÍPIO DE CODAIÁS-AM

Bancos
SINAPI - 04/2026 -
Amazonas
SBC - 05/2026 - Amazonas

B.D.I.
22 47%

Encargos Sociais
Não Desonerado: embutido nos preços unitário dos insumos de mão de obra, de acordo com as bases

Curva ABC de Insumos												
Banco	Grupo	Descrição	Tipo	Und	Quantidade	Valor Unitário	Total			Peso	Valor Acumulado	Peso Acumulado
00011684 SINAPI		ENGATE / RABICHO FLEXIVEL INOX 1/2" X 40 CM	Material	UN	2	61,17	122,35		122,35	0,03%	382.613,00	99,16%
00011703 SINAPI		PAJELEIRA DE PAREDE EM METAL CROMADO SEM TAMPA	Material	UN	2	57,79	115,59		115,59	0,03%	382.728,59	99,19%
099034 SBC		AJUDANTE DE BOMBEIRO OU ENCANADOR	Mão de Obra	H	5,72	19,77	113,10		113,10	0,03%	382.841,69	99,22%
00043485 SINAPI		EPI - FAMILIA ENCANADOR - HORISTA (ENCARGOS COMPLEMENTARES - COLETADO CAIXA)	Material	H	81,0673748	1,38	112,19		112,19	0,03%	382.953,88	99,25%
00004384 SINAPI		PARAFUSO NIQUELADO COM ACABAMENTO CROMADO PARA FIXAR PEÇA SANITARIA, INCLUI PORCA CEGA, ARRUELA E BUCHA DE NYLON TAMANHO S-10	Material	UN	4	25,45	101,80		101,80	0,03%	383.055,67	99,27%
00011674 SINAPI		REGISTRO DE ESFERA, PVC, COM VOLANTE, VS, SOLDAVEL, DN 25 MM, COM CORPO DIVIDIDO	Material	UN	2	50,38	100,77		100,77	0,03%	383.156,44	99,30%
00000377 SINAPI		ASSENTO SANITARIO DE PLASTICO, TIPO CONVENCIONAL. ELETRICISTA	Material	UN	2	50,16	100,33		100,33	0,03%	383.256,77	99,32%
099250 SBC			Mão de Obra	H	3,646	27,43	100,03		100,03	0,03%	383.356,80	99,35%
00043465 SINAPI		FERRAMENTAS - FAMILIA PEDREIRO - HORISTA (ENCARGOS COMPLEMENTARES - COLETADO CAIXA)	Material	H	101,0450856	0,96	96,52		96,52	0,03%	383.453,32	99,37%
00009836 SINAPI		TUBO PVC SERIE NORMAL, DN 100 MM, PARA ESGOTO PREDIAL (NBR 5688)	Material	M	5,833597	16,13	94,09		94,09	0,02%	383.547,41	99,40%
00001872 SINAPI		CAIXA DE PASSAGEM, EM PVC, DE 4" X 2", PARA ELETRODUTO FLEXIVEL CORRUGADO	Material	UN	31	2,94	91,12		91,12	0,02%	383.638,53	99,41%
00004415 SINAPI		SARRAFO NAO APARELHADO "2,5 X 5" CM, EM MACARANDUBA/MASSARANDUBA, ANGELIM, PEROBA-ROSA OU EQUIVALENTE DA REGIAO - BRUTA	Material	M	21	4,19	87,96		87,96	0,02%	383.726,49	99,45%
00043486 SINAPI		EPI - FAMILIA ENGENHEIRO CIVIL - HORISTA (ENCARGOS COMPLEMENTARES - COLETADO CAIXA)	Material	H	90	0,94	84,87		84,87	0,02%	383.811,36	99,47%
000038112 SINAPI		INTERRUPTOR SIMPLS 10A, 250V (APENAS MODULO)	Material	UN	8	10,51	84,06		84,06	0,02%	383.895,42	99,49%
00011675 SINAPI		REGISTRO DE ESFERA, PVC, COM VOLANTE, VS, SOLDAVEL, DN 32 MM, COM CORPO DIVIDIDO	Material	UN	1	79,99	79,99		79,99	0,02%	383.975,41	99,51%
00007319 SINAPI		TINTA ASFALTICA IMPERMEABILIZANTE DISPERSA EM AGUA, PARA MATERIAIS CIMENTICIOS	Material	L	5,6672	13,86	78,57		78,57	0,02%	384.053,98	99,53%
00004351 SINAPI		PARAFUSO NIQUELADO 3 1/2" COM ACABAMENTO CROMADO PARA FIXAR PEÇA SANITARIA, INCLUI PORCA CEGA, ARRUELA E BUCHA DE NYLON TAMANHO S-8	Material	UN	4	18,86	75,44		75,44	0,02%	384.129,42	99,55%
099806 SBC		AJUDANTE DE ELETRICISTA	Mão de Obra	H	3,646	19,77	72,09		72,09	0,02%	384.201,51	99,57%
022081 SBC		QUADRO DE DISTRIBUICAO METALICO DE SOBREPOR 8 DISJUNTORES DIN QDW02 WEG	Material	UN	1	69,11	69,11		69,11	0,02%	384.270,62	99,59%
00004721 SINAPI		PEDRA BRITADA N.1 (9,5 A 19 MM) POSTO PEDREIRA/FORNECEDOR, SEM FRETE	Material	m³	0,201354552	341,12	68,69		68,69	0,02%	384.339,30	99,60%
007910 SBC		DISJUNTOR TRIPOLAR 40A CURVA C SDDG3C40 STECK	Material	UN	1	68,33	68,33		68,33	0,02%	384.407,63	99,62%
004689 SBC		DISJUNTOR MONOPOLAR 16A CURVA B SSL1 116-6MB SIEMENS	Material	UN	3	22,46	67,38		67,38	0,02%	384.475,01	99,64%
00038099 SINAPI		SUPORTE DE FIXACAO PARA ESPELHO / PLACA 4" X 2", PARA 3 MODULOS, PARA INSTALACAO DE TOMADAS E INTERRUPTORES (SOMENTE SUPORTE)	Material	UN	29	2,30	66,77		66,77	0,02%	384.541,78	99,66%
00000370 SINAPI		AREA MEDIA - POSTO JAZIDA/FORNECEDOR (RETIRADO NA JAZIDA, SEM TRANSPORTE)	Material	m²	0,478814656	134,72	64,50		64,50	0,02%	384.606,29	99,67%
00007356 SINAPI		TINTA LATEX ACRILICA PREMIUM, COR BRANCO FOSCO	Material	L	1,786368	34,88	62,31		62,31	0,02%	384.668,59	99,69%
087337 SBC		JUNCAO PVC SIMPLS SERIE R 100 x 50mm	Material	UN	1	57,52	57,52		57,52	0,01%	384.726,12	99,70%
00034653 SINAPI		DISJUNTOR TERMOMAGNETICO PARA TRILHO DIN (IEC), MONOPOLAR, 6 - 32 A	Material	UN	5	10,80	54,01		54,01	0,01%	384.780,13	99,72%
00006019 SINAPI		REGISTRO GAVETA BRUTO EM LATAO FORJADO, BITOLA 1"	Material	UN	1	53,03	53,03		53,03	0,01%	384.833,16	99,73%
00037591 SINAPI		SUPORTE MAO-FRANCESA EM ACO, ABAS IGUAIS 40 CM, CAPACIDADE MINIMA 70 KG, BRANCO	Material	UN	2	24,82	49,65		49,65	0,01%	384.882,81	99,75%
00009869 SINAPI		TUBO PVC, SOLDAVEL, DE 32 MM, AGUA FRIA (NBR-5648)	Material	M	4,480511	10,78	48,29		48,29	0,01%	384.931,10	99,76%
099360 SBC		CARPINTEIRO DE ESQUADRIA	Mão de Obra	H	1,728	27,43	47,41		47,41	0,01%	384.978,50	99,77%
00039247 SINAPI		ELETRODUTOIDUTO PEAD FLEXIVEL PAREDE SIMPLS, CORRUGACAO HELICOIDAL, COR PRETA, SEM ROSCA, DE 1 1/4", CRC 680 N, PARA CABEAMENTO SUBTERRANEO (NBR 15715)	Material	M	4,081	11,59	47,28		47,28	0,01%	385.025,78	99,78%
00021127 SINAPI		FITA ISOLANTE ADESIVA ANTICHAMA, USO ATE 750 V, EM ROL DE 19 MM X 5 M	Material	UN	6,835022	6,78	46,37		46,37	0,01%	385.072,16	99,79%
00006146 SINAPI		SIFAO PLASTICO TIPO COPO PARA TANQUE, 1. 1/4 X 1. 1/2"	Material	UN	2	22,60	45,19		45,19	0,01%	385.117,35	99,81%
00000096 SINAPI		ADAPTADOR PVC SOLDAVEL, COM FLANGE E ANEL DE VEDACAO, 25 MM X 3/4", PARA CAIXA D'AGUA	Material	UN	3	14,82	44,46		44,46	0,01%	385.161,81	99,82%
004881 SBC		DISJUNTOR BIPOLAR 16A CURVA C SDDG2C16 STECK	Material	UN	1	42,24	42,24		42,24	0,01%	385.204,05	99,83%
00020083 SINAPI		SOLUCAO PREPARADORA / LIMPADORA PARA PVC, FRASCO COM 1000 CM3	Material	UN	0,4835	80,07	38,71		38,71	0,01%	385.242,76	99,84%
00037329 SINAPI		REJUNTE EPOXI, QUALQUER COR	Material	KG	0,18408	186,29	34,29		34,29	0,01%	385.277,05	99,85%
099449 SBC		AJUDANTE DE CARPINTEIRO	Mão de Obra	H	1,728	19,77	34,17		34,17	0,01%	385.311,22	99,86%
00011830 SINAPI		TORNEIRA DE BOIA CONVENCIONAL PARA CAIXA D'AGUA, AGUA FRIA, 3/4", COM HASTE E TORNEIRA METALICOS E BALAO PLASTICO	Material	UN	1	33,57	33,57		33,57	0,01%	385.344,79	99,87%
00043461 SINAPI		FERRAMENTAS - FAMILIA ENCANADOR - HORISTA (ENCARGOS COMPLEMENTARES - COLETADO CAIXA)	Material	H	81,0673748	0,38	30,78		30,78	0,01%	385.375,57	99,87%
003389 SBC		ADESIVO PARA PVC bisinga de 75 gramas	Material	UN	3,232	9,25	29,88		29,88	0,01%	385.405,45	99,88%
00003899 SINAPI		LUVIA SIMPLS, PVC, SOLDAVEL, DN 100 MM, SERIE NORMAL, PARA ESGOTO PREDIAL	Material	UN	4	7,09	28,36		28,36	0,01%	385.433,81	99,89%
00006138 SINAPI		ANEL DE VEDACAO, PVC FLEXIVEL, 100 MM, PARA SAIDA DE BACIA / VASO SANITARIO	Material	UN	2	13,90	27,80		27,80	0,01%	385.461,62	99,90%
00003670 SINAPI		JUNCAO SIMPLS, PVC, 45 GRAUS, DN 100 X 100 MM, SERIE NORMAL PARA ESGOTO PREDIAL	Material	UN	1	26,00	26,00		26,00	0,01%	385.487,62	99,90%
158 ORSE		Almoço (Participação do empregador)	Material	un	1,45574	17,15	24,96		24,96	0,01%	385.512,58	99,91%
00000122 SINAPI		ADESIVO PLASTICO PARA PVC, FRASCO COM "850" GR	Material	UN	0,3455	70,67	24,41		24,41	0,01%	385.536,99	99,91%
02648 EMOP		CHUVEIRO DE PLASTICO BRANCO COMPLETO	Material	UN	2	11,97	23,93		23,93	0,01%	385.560,92	99,92%
002687 SBC		TE 90 PVC SOLDAVEL 50mm	Material	UN	2	11,19	22,39		22,39	0,01%	385.583,31	99,93%
EC373730 SEDOP		SEGURO - HORISTA (ENCARGOS COMPLEMENTARES) (COLETA CAIXA)	Material	h	228,46	0,10	22,39		22,39	0,01%	385.605,69	99,93%
00000097 SINAPI		ADAPTADOR PVC SOLDAVEL, COM FLANGE E ANEL DE VEDACAO, 32 MM X 1", PARA CAIXA D'AGUA	Material	UN	1	22,30	22,30		22,30	0,01%	385.628,00	99,94%
00004253 SINAPI		OPERADOR DE GUINCHO OU GUINCHERO (HORISTA)	Mão de Obra	H	0,52863843	41,53	21,95		21,95	0,01%	385.649,95	99,94%
00005075 SINAPI		PREGO DE ACO POLIDO COM CABECA, 18 X 30 (2 3/4 X 10)	Material	KG	0,852	24,85	21,17		21,17	0,01%	385.671,12	99,95%
003889 SBC		SOLUCAO LIMPADORA PARA TUBOS PVC FRASCO 1 LITRO	Material	UN	0,213	91,73	19,54		19,54	0,01%	385.690,66	99,95%
00003875 SINAPI		LUVIA SIMPLS, PVC, SOLDAVEL, DN 50 MM, SERIE NORMAL, PARA ESGOTO PREDIAL	Material	UN	5	3,58	17,88		17,88	0,00%	385.708,54	99,96%
10492 ORSE		Cesta Básica	Material	un	0,06435	251,06	16,16		16,16	0,00%	385.724,70	99,96%
00011055 SINAPI		PARAFUSO ROSCA SOBERBA ZINCADO CABECA CHATA FENDA SIMPLS 3,5 X 25 MM (1")	Material	UN	158,4	0,10	15,52		15,52	0,00%	385.740,22	99,97%
004502 SBC		JOELHO 90 PVC ESGOTO SERIE NORMAL 100mm	Material	UN	2	7,73	15,46		15,46	0,00%	385.755,67	99,97%
003869 SBC		TE ESGOTO SANITARIO PVC SERIE NORMAL 100x100mm	Material	UN	1	15,44	15,44		15,44	0,00%	385.771,11	99,98%
00006141 SINAPI		ENGATE/RABICHO FLEXIVEL PLASTICO (PVC OU ABS) BRANCO 1/2" X 30 CM	Material	UN	2	7,12	14,23		14,23	0,00%	385.785,35	99,98%
00006153 SINAPI		VALVULA EM PLASTICO BRANCO PARA TANQUE OU LAVATORIO 1", SEM UNHO E SEM LADRAO	Material	UN	2	6,91	13,81		13,81	0,00%	385.799,16	99,98%
00039026 SINAPI		PREGO DE ACO POLIDO SEM CABECA 15 X 15 (1 1/4 X 13)	Material	KG	0,48	27,95	13,41		13,41	0,00%	385.812,58	99,99%
00011945 SINAPI		BUCHA DE NYLON SEM ABA S4	Material	UN	158,4	0,07	11,64		11,64	0,00%	385.824,21	99,99%
00003529 SINAPI		JOELHO PVC, SOLDAVEL, 90 GRAUS, 25 MM, COR MARROM, PARA AGUA FRIA PREDIAL	Material	UN	13	0,87	11,30		11,30	0,00%	385.835,52	99,99%
00002296 SINAPI		ANEL BORRACHA PARA TUBO ESGOTO PREDIAL, DN 50 MM (NBR 5688)	Material	UN	4	2,77	11,07		11,07	0,00%	385.846,59	100,00%
01761 ORSE		Refeição - café da manhã (café com leite e dois pães com manteiga)	Serviços	un	1,45574	6,12	8,91		8,91	0,00%	385.855,50	100,00%
00043463 SINAPI		FERRAMENTAS - FAMILIA ENCARREGADO GERAL - HORISTA (ENCARGOS COMPLEMENTARES - COLETADO CAIXA)	Material	H	90	0,10	8,82		8,82	0,00%	385.864,32	100,00%
00007139 SINAPI		TE SOLDAVEL, PVC, 90 GRAUS, 25 MM, PARA AGUA FRIA PREDIAL (NBR 5648)	Material	UN	6	1,45	8,67		8,67	0,00%	385.872,99	100,00%
004481 SBC		ANEL BORRACHA PARA PVC SERIE R 100mm	Material	UN	2	3,49	6,98		6,98	0,00%	385.879,97	100,00%
00003526 SINAPI		JOELHO PVC, SOLDAVEL, PB, 90 GRAUS, DN 50 MM, PARA ESGOTO PREDIAL	Material	UN	2	3,31	6,61		6,61	0,00%	385.886,59	100,01%
00038992 SINAPI		BUCHA DE REDUCAO, PPR, DN 32 X 25 MM, PARA AGUA QUENTE E FRIA PREDIAL	Material	UN	1	6,36	6,36		6,36	0,00%	385.892,94	100,01%
014203 SBC		BUCHA DE NYLON PARA FIXACAO TIPO S8 CIPARAFUSO	Material	UN	4	1,58	6,32		6,32	0,00%	385.899,26	100,01%
004494 SBC		JOELHO 45 PVC ESGOTO SERIE NORMAL 50mm	Material	UN	2	3,15	6,29		6,29	0,00%	385.905,56	100,01%
00003522 SINAPI		JOELHO PVC, SOLDAVEL COM ROSCA, 90 GRAUS, 25 MM X 3/4", COR MARROM, PARA AGUA FRIA PREDIAL	Material	UN	2	2,91	5,83		5,83	0,00%	385.911,39	100,01%
00003536 SINAPI		JOELHO PVC, SOLDAVEL, 90 GRAUS, 32 MM, COR MARROM, PARA AGUA FRIA PREDIAL	Material	UN	2	2,91	5,83		5,83	0,00%	385.917,22	100,01%
00001570 SINAPI		TERMINAL A COMPRESSAO EM COBRE ESTANHADO PARA CABO 2,5 MM2, 1 FURO E 1 COMPRESSAO, PARA PARAFUSO DE FIXACAO M5	Material	UN	5	1,07	5,33		5,33	0,00%	385.922,54	100,01%

Obra
CONSTRUÇÃO DE UMA ESCOLA DE MADEIRA COM 02 SALAS, ESTAÇÃO DE TRATAMENTO DE ESGOTO E SISTEMA DE ENERGIA COM PLACAS FOTOVOLTAICAS NA COMUNIDADE SÃO FRANCISCO DA TRINDADE, PARANÁ DAS ONÇAS, NO MUNICÍPIO DE CODAJÁS-AM

Bancos
SINAPI - 04/2026 -
Amazonas
SBC - 05/2026 - Amazonas

B.D.I.
22,47%

Encargos Sociais
Não Desonerado: embutido nos preços unitário dos insumos de mão de obra, de acordo com as bases.

Curva ABC de Insumos											
Código Banco	Grupo	Descrição	Tipo	Und	Quantidade	Valor Unitário	Total			Peso	Valor Acumulado
000386 SBC		SOLUCAO LIMPADORA PARA PVC EMBALAGEM 200cc	Material	UN	0,16	32,56	5,21		5,21	0,00%	385.927,76
2378 ORSE		Vale transporte	Material	un	0,93522	5,51	5,15		5,15	0,00%	385.932,91
941 ORSE		Fardamento com mangas curta	Material	un	0,02145	238,42	5,11		5,11	0,00%	385.938,02
003487 SBC		LIXA PARA MADEIRA S422 NORTON 100	Material	UN	0,153	30,50	4,67		4,67	0,00%	385.942,69
00007140 SINAPI		TE SOLDADVEL, PVC, 90 GRAUS, 32 MM, PARA AGUA FRIA PREDIAL (NBR 5648)	Material	UN	1	4,54	4,54		4,54	0,00%	385.947,23
00007568 SINAPI		BUCHA DE NYLON SEM ABA S10, COM PARAFUSO DE 6,10 X 65 MM EM ACO ZINCADO COM ROSCA SOBERBA, CABECA CHATA E FENDA PHILLIPS	Material	UN	6	0,75	4,48		4,48	0,00%	385.951,71
00043488 SINAPI		EPI - FAMILIA OPERADOR ESCAVADEIRA - HORISTA (ENCARGOS COMPLEMENTARES - COLETADO CAIXA)	Material	H	4,103262883	1,09	4,47		4,47	0,00%	385.956,19
00004823 SINAPI		MASSA PLASTICA PARA MARMORE/GRANITO	Material	KG	0,09227	46,76	4,31		4,31	0,00%	385.960,50
00038383 SINAPI		LIXA D'AGUA EM FOLHA, COR PRETA, GRAO 100	Material	UN	2,273899	1,85	4,21		4,21	0,00%	385.964,71
002203 SBC		TACO DE MADEIRA PARA FIXACAO DE ESQUADRIAS/CAIXILHOS	Material	UN	3,83904	1,00	3,86		3,86	0,00%	385.968,56
00020078 SINAPI		PASTA LUBRIFICANTE PARA TUBOS E CONEXOES COM JUNTA ELASTICA, EMBALAGEM DE "400" GR (USO EM PVC, ACO, POLIETILENO E OUTROS)	Material	UN	0,1	29,16	2,92		2,92	0,00%	385.971,48
00005066 SINAPI		PREGO DE ACO POLIDO COM CABECA 12 X 12	Material	KG	0,088	32,75	2,88		2,88	0,00%	385.974,36
EC434640 SEDOP		FERRAMENTAS - FAMILIA OPERADOR ESCAVADEIRA - HORISTA(ENCARGOS COMPLEMENTARES - COLETADO CAIXA)	Material	h	228,48	0,01	2,80		2,80	0,00%	385.977,16
00020080 SINAPI		ADESIVO PLASTICO PARA PVC, FRASCO COM 175 GR	Material	UN	0,12	23,06	2,77		2,77	0,00%	385.979,93
004680 SBC		VASELINA PASTOSA LUBRIFICANTE EMBALAGEM 1.000g	Material	UN	0,042	65,85	2,77		2,77	0,00%	385.982,69
00037666 SINAPI		OPERADOR DE BETONEIRA ESTACIONARIA / MISTURADOR (HORISTA)	Mão de Obra	H	0,089604476	29,16	2,61		2,61	0,00%	385.985,30
10517 ORSE		Exames admissionais/demissionais (checkup)	Serviços	cj	0,00572	367,41	2,10		2,10	0,00%	385.987,41
00002705 SINAPI		ENERGIA ELTRICA ATE 2000 KWH INDUSTRIAL, SEM DEMANDA	Franquia	KWH	1,18990894	1,20	1,43		1,43	0,00%	385.988,83
00043462 SINAPI		FERRAMENTAS - FAMILIA ENGENHEIRO CIVIL - HORISTA (ENCARGOS COMPLEMENTARES - COLETADO CAIXA)	Material	H	90	0,01	1,10		1,10	0,00%	385.989,94
10362 ORSE		Seguro de vida e acidente em grupo	Serviços	un	0,06435	15,36	0,99		0,99	0,00%	385.990,92
ORSE		Bota de segurança com biqueira de aço e colarinho acolchoado	Material	par	0,01086	90,54	0,98		0,98	0,00%	385.991,91
00012893/SI NAPI											
00000242 SINAPI		AJUDANTE ESPECIALIZADO (HORISTA)	Mão de Obra	H	0,043192758	20,92	0,90		0,90	0,00%	385.992,81
10599 ORSE		Protetor solar tpe 30 cm 120ml	Material	un	0,02574	22,04	0,57		0,57	0,00%	385.993,38
00014618 SINAPI		SERRA CIRCULAR DE BANCADA COM MOTOR ELETRICO, POTENCIA DE *1600* W, PARA DISCO DE DIAMETRO DE 10" (250 MM)	Equipamento para Aquisição Permanente	UN	0,00033622	1.584,24	0,53		0,53	0,00%	385.993,91
ORSE											
00012892/SI NAPI		Luva raspa de couro, cano curto (punho 7" cm)	Material	par	0,03289	13,31	0,44		0,44	0,00%	385.994,35
00003146 SINAPI		FITA VEDA ROSCA, EM PTFE, ROLO DE 18 MM X 10 M (L X C)	Material	UN	0,126	3,25	0,41		0,41	0,00%	385.994,76
10596 ORSE		Protetor auticular	Material	un	0,06435	5,94	0,38		0,38	0,00%	385.995,14
00003148 SINAPI		FITA VEDA ROSCA, EM PTFE, ROLO DE 18 MM X 50 M (L X C)	Material	un	0,0291	11,97	0,35		0,35	0,00%	385.995,49
11247 ORSE		Serra mármore	Material	un	0,00085	401,46	0,34		0,34	0,00%	385.995,83
00036487 SINAPI		GUINCHO ELETRICO DE COLUNA, CAPACIDADE 400 KG, COM MOTO FREIO, MOTOR TRIFASICO DE 1,25 CV	Equipamento para Aquisição Permanente	UN	5,37525E-05	5.129,85	0,28		0,28	0,00%	385.996,11
ORSE											
11241 ORSE		Alicate volt-ampereímetro	Material	un	0,00116	208,93	0,24		0,24	0,00%	385.996,35
ORSE		Capacete de segurança aba frontal com suspensão de polietileno, sem jugular (classe b)	Material	un	0,00858	16,53	0,14		0,14	0,00%	385.996,49
00012895/SI NAPI											
00004222 SINAPI		GASOLINA COMUM	Material	L	0,013928569	8,60	0,12		0,12	0,00%	385.996,61
1651 ORSE		Óculos branco proteção	Material	pr	0,01144	8,57	0,10		0,10	0,00%	385.996,71
10282 ORSE		Regua de alumínio c/ 2,00m (para pedreiro)	Material	un	0,0017	53,89	0,09		0,09	0,00%	385.996,80
11245 ORSE		Desempoladeira de madeira 12x22	Material	un	0,00595	14,21	0,08		0,08	0,00%	385.996,88
4722 ORSE		Colher de pedreiro	Material	un	0,0034	23,02	0,08		0,08	0,00%	385.996,96
11265 ORSE		Martelo de borracha com cabo	Material	un	0,0034	22,96	0,08		0,08	0,00%	385.997,04
11246 ORSE		Escala métrica de bambu	Material	Un	0,00595	12,52	0,07		0,07	0,00%	385.997,11
ORSE		Capa para chuva em pvc com forro de poliéster, com capuz (amarela ou azul)	Material	un	0,00286	24,63	0,07		0,07	0,00%	385.997,19
00012894/SI NAPI											
11240 ORSE		Alicate com isolamento	Material	un	0,00116	58,41	0,07		0,07	0,00%	385.997,25
00010535 SINAPI		BETONEIRA, CAPACIDADE NOMINAL 400 L, CAPACIDADE DE MISTURA 280 L, MOTOR ELETRICO TRIFASICO 220/380 V, POTENCIA 2 CV, SEM CARREGADOR	Equipamento para Aquisição Permanente	UN	1,02043E-05	6.368,44	0,06		0,06	0,00%	385.997,32
ORSE											
4174 ORSE		Desempenadeira de aço lisa, cabo madeira, ref.143, Atlas ou similar	Material	un	0,00425	14,70	0,06		0,06	0,00%	385.997,38
00043464 SINAPI		FERRAMENTAS - FAMILIA OPERADOR ESCAVADEIRA - HORISTA (ENCARGOS COMPLEMENTARES - COLETADO CAIXA)	Material	H	4,103262883	0,01	0,05		0,05	0,00%	385.997,43
00013458 SINAPI		COMPACTADOR DE SOLOS DE PERCURSAO (SOQUETE) COM MOTOR A GASOLINA 4 TEMPOS DE 4 HP (4 CV)	Equipamento para Aquisição Permanente	UN	1,81612E-06	21.230,70	0,04		0,04	0,00%	385.997,47
ORSE											
10579 ORSE		Chave de fenda chata 30 cm	Material	un	0,00116	32,93	0,04		0,04	0,00%	385.997,51
10789 ORSE		Nível de bolha de madeira	Material	un	0,0017	18,86	0,03		0,03	0,00%	385.997,54
11243 ORSE		Martelo sem unha	Material	un	0,00085	34,29	0,03		0,03	0,00%	385.997,57
11264 ORSE		Marreta de 1/2 kg com cabo	Material	un	0,0017	16,56	0,03		0,03	0,00%	385.997,60
10790 ORSE		Prumo de face	Material	un	0,00085	31,78	0,03		0,03	0,00%	385.997,62
11242 ORSE		Chave inglesa 12"	Material	un	0,00058	41,64	0,02		0,02	0,00%	385.997,65
00038415 SINAPI		TERMOFUSORA PARA TUBOS E CONEXOES EM PPR COM DIAMETROS DE	Equipamento	UN	9,22628E-06	686,95	0,01		0,01	0,00%	385.997,65

Equipamento
Equipamento para Aquisição Permanente
R\$ 440,89
R\$ 0,92

Mão de Obra
Material
Serviços
Transporte
Franquia
R\$ 86.380,60
R\$ 285.077,76
R\$ 12,00
R\$ 14.084,05
R\$ 1,43

Total sem BDI
Total do BDI
Total Geral
315.082,23
76.783,45
385.865,68

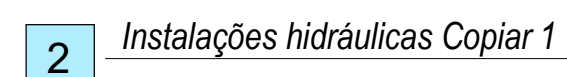
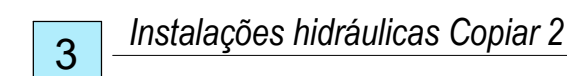
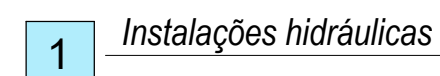

Tubos Rígidos		
Descrição	Diâmetro	Comprimento
Tubo Soldável Marrom		
Tubo Soldável Marrom	25 mm	25,88
Tubo Soldável Marrom	32 mm	3,42
Tubo Série Normal		
Tubo Série Normal	50 mm	13,83
Tubo Série Normal	100 mm	5,53

<h1>PREFEITURA MUNICIPAL DE CODAJÁS</h1>		 <div>PREFEITURA MUNICIPAL DE CODAJÁS AMAZONAS</div>								
SECRETARIA MUNICIPAL DE INFRAESTRUTURA E URBANISMO										
INSTALAÇÕES HIDROSSANITÁRIAS		FOLHA UNICA								
<table><tr><td>DESCRIÇÃO :</td><td>CONSTRUÇÃO DE ESCOLA DE MADEIRA NA COMUNIDADE NOVA ESPERANÇA</td></tr><tr><td>LOCAL :</td><td>COMUNIDADE SÃO FRANCISCO DA TRINDADE CODAJÁS-AM AMAZONAS</td></tr><tr><td>PROPRIETÁRIO (A):</td><td>PREFEITURA MUNICIPAL DE CODAJÁS CNPJ : 04.203.333/0001-75</td></tr><tr><td>ESCALA :</td><td>INDICADAS</td></tr></table>			DESCRIÇÃO :	CONSTRUÇÃO DE ESCOLA DE MADEIRA NA COMUNIDADE NOVA ESPERANÇA	LOCAL :	COMUNIDADE SÃO FRANCISCO DA TRINDADE CODAJÁS-AM AMAZONAS	PROPRIETÁRIO (A):	PREFEITURA MUNICIPAL DE CODAJÁS CNPJ : 04.203.333/0001-75	ESCALA :	INDICADAS
DESCRIÇÃO :	CONSTRUÇÃO DE ESCOLA DE MADEIRA NA COMUNIDADE NOVA ESPERANÇA									
LOCAL :	COMUNIDADE SÃO FRANCISCO DA TRINDADE CODAJÁS-AM AMAZONAS									
PROPRIETÁRIO (A):	PREFEITURA MUNICIPAL DE CODAJÁS CNPJ : 04.203.333/0001-75									
ESCALA :	INDICADAS									
SITUAÇÃO		DECLARO QUE A APROVAÇÃO DO PROJETO NÃO IMPLICA NO RECONHECIMENTO, POR PARTE DA PREFEITURA, DO DIREITO DE PROPRIEDADE DO TERREIRO.								
ÁREAS		<div>ADMINISTRAÇÃO ANTÔNIO FERREIRA DOS SANTOS</div> <div>AUTOR DO PROJETO E RESPONSÁVEL TÉCNICO WILLIAN OLIVEIRA DOS SANTOS ENGENHEIRO CIVIL CREA : 2208941</div>								

DECLARAÇÃO

OBJETO: **CONSTRUÇÃO DE UMA ESCOLA DE MADEIRA COM 02 SALAS, ESTAÇÃO DE TRATAMENTO DE ESGOTO E SISTEMA DE ENERGIA COM PLACAS FOTOVOLTAICAS NA COMUNIDADE SÃO FRANCISCO DA TRINDADE, PARANÁ DAS ONÇAS, NO MUNICÍPIO DE CODAJÁS-AM.**

LOCAL: **ZONA RURAL**

Declaro, para os devidos fins, que a alternativa de incidência da contribuição previdenciária sobre folha de pagamento para a planilha orçamentária do presente Projeto Básico de Engenharia foi **SEM DESONERAÇÃO**, pois tornou-se a mais vantajosa para esta Administração Pública, uma vez que a meta estipulada alcançou uma maior área a ser beneficiada.

Em ambas planilhas orçamentárias, no cálculo do BDI adotado, foram utilizados os mesmos valores de seus componentes e, ainda, declaro que os percentuais relativos aos impostos estão de acordo com o que emanam as leis pertinentes.

Para fins de verificação do BDI em relação aos limites definidos no Acórdão Nº 2.622/2013 do Plenário do TCU, a obra foi enquadrada como: **Construção de edifícios.**

Ademais, informo que o percentual de BDI adotado foi obtido a partir da fórmula abaixo, seguida do memorial de cálculo do índice.

$$BDI = \frac{(1 + (AC + R + S + G))(1 + DF)(1 + L)}{(1 - T)} - 1$$

DESCRIÇÃO		VALORES DE REFERÊNCIA			BDI ADOTADO
		1º QUARTIL	MÉDIO	2º QUARTIL	
Administração Central	(AC)	3,00	4,00	5,50	3,00
Seguro e Garantia (*)	(S e G)	0,80	0,80	1,00	0,80
Risco	(R)	0,97	1,27	1,27	0,97
Despesas Financeiras	(DF)	0,59	1,23	1,39	0,59
Lucro	(L)	6,16	7,40	8,96	6,16
TRIBUTOS	(I)	5,15	6,65	8,65	8,65
COFINS		3,00	3,00	3,00	3,00
PIS		0,65	0,65	0,65	0,65
ISSQN (**)		1,50	3,00	5,00	5,00
CPRB		-	-	-	-
TOTAL		20,34	22,12	25,00	22,47

Codajás-AM maio de 2026

Notas do modelo: (*) Pode haver garantia desde que previsto no Edital da licitação e no contrato de execução.
(**) Podem ser aceitos outros percentuais de ISSQN desde que devidamente embasados na legislação municipal.



Tabela de pilar estrutural			
Família e tipo	Contagem	Comprimento	Volume
Cota Madeira -Coluna: 15 X 15CM	71	2,50	0,06 m³
Cota Madeira -Coluna: 15 X 15CM	4	5,20	0,12 m³
Cota Madeira -Coluna: 15 X 15CM	14	5,50	0,12 m³
Total geral: 89			

PREFEITURA MUNICIPAL DE CODAJÁS

SECRETARIA MUNICIPAL DE INFRAESTRUTURA E URBANISMO

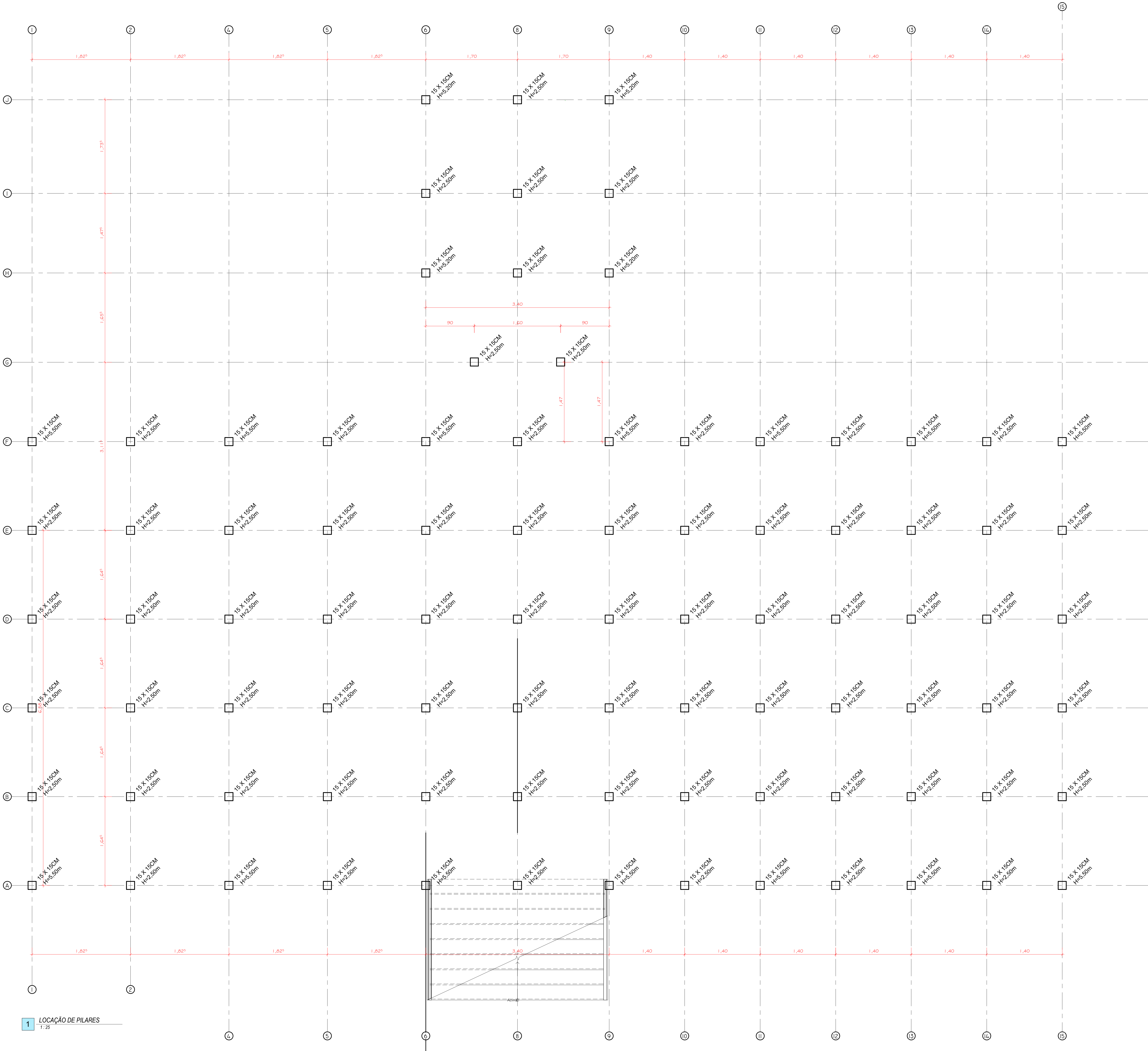

ESTRUTURAL

FOLHA ÚNICA

DESCRIÇÃO : CONSTRUÇÃO DE ESCOLA DE MADEIRA NA COMUNIDADE NOVA ESPERANÇA
LOCAL : COMUNIDADE SÃO FRANCISCO DA TRINDADE
CODAJÁS-AM
AMAZONAS
PROPRIETÁRIO (A): PREFEITURA MUNICIPAL DE CODAJÁS
CPF : 04.263.331/0001-75
ESCALA : INDICADAS

DATA : JUNHO/2026

SITUAÇÃO

DECLARO QUE A APROVAÇÃO DO PROJETO NÃO IMPLICA NO RECONHECIMENTO POR PARTE DA PREFEITURA DO DIREITO DE PROPRIEDADE DO TERREIRO.

ADMINISTRAÇÃO
ANTÔNIO FERREIRA DOS SANTOS

ÁREAS

AUTOR DO PROJETO E RESPONSÁVEL TÉCNICO
WILLIAN OLIVEIRA DOS SANTOS
ENGENHEIRO CIVIL
CREA : 255848

1 LOCAÇÃO DE PILARES
1:25

Total geral: 60

CO
DAJÁS



Total geral: 60	417,67
------------------------	---------------

DECLARO QUE A APROVAÇÃO DO PROJETO NÃO IMPLICA NO RECONHECIMENTO, POR PARTE DA PREFEITURA, DO DIREITO DE PROPRIEDADE DO TERRENO.

ADMINISTRAÇÃO
ANTÔNIO FERREIRA DOS SANTOS

AUTOR DO PROJETO E RESPONSÁVEL TÉCNICO
WILLIAN OLIVEIRA DOS SANTOS
ENGENHEIRO CIVIL
CREA : 20085AM

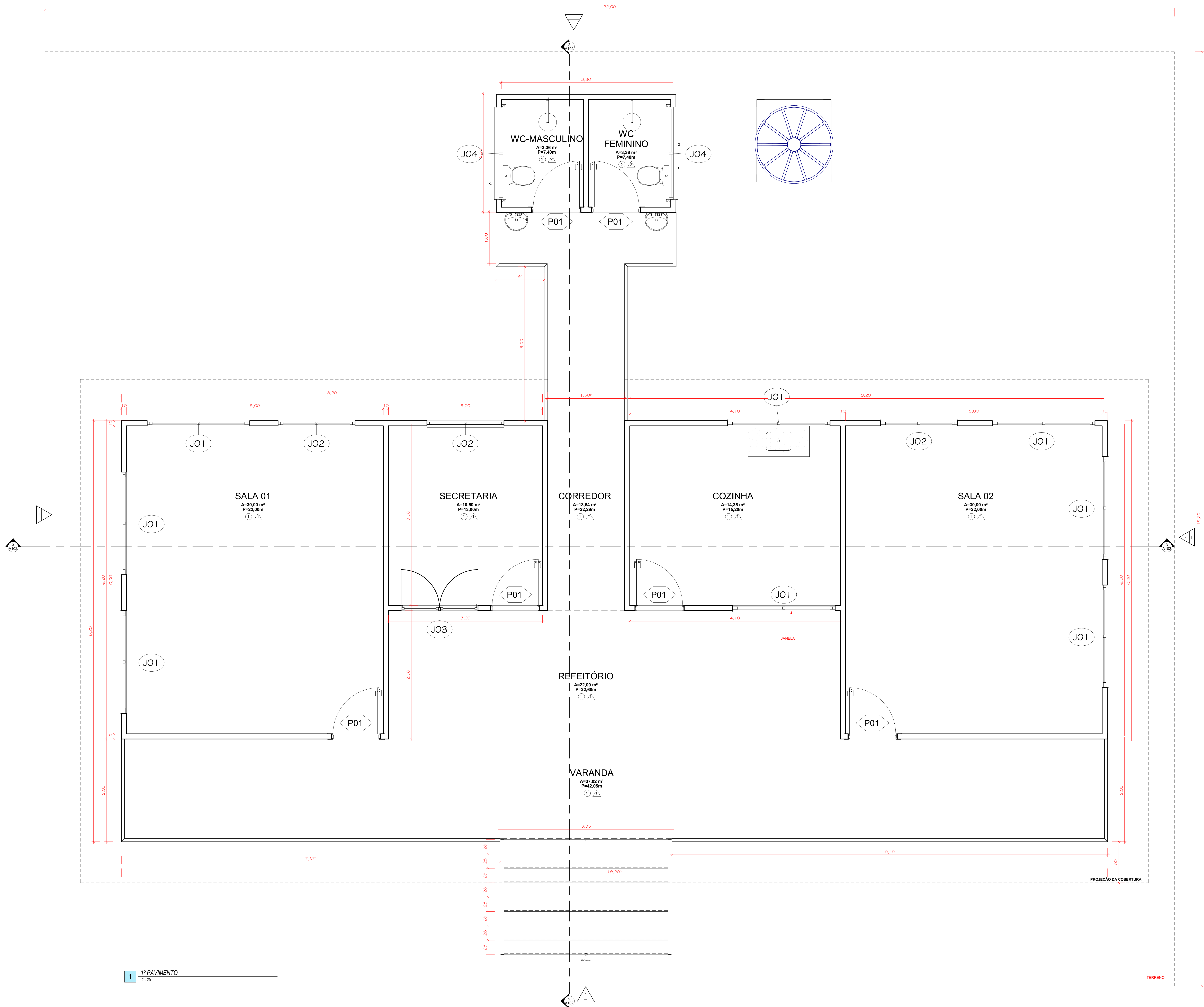

LEGENDA DE ACABAMENTO DE MATERIAIS

PISO PAREDE TETO RODAPÉ

LEGENDA DE PISO

1	PISO DE MADEIRA PINTADA
2	PISO DE MADEIRA IMPERMEABILIZADA COM FIBRA

LEGENDA DE PAREDE

1	PAREDE PINTADA
2	PAREDE IMPERMEABILIZADA COM FIBRA-PAREDE INTEIRA

TABELA DE JANELAS-FINAL

CÓD.	Contagem	LARGURA	ALTURA	PEITORIL
J01	8	2,00	1,20	<varia>
J02	3	1,50	1,20	1,10
J03	1	1,50	1,20	1,20
J04	2	1,80	0,40	1,80

TABELA DE AMBIENTES

Nº	NOME	ÁREA	PERÍMETRO
01	SALA 01	30,00 m²	22,00 m
02	SALA 02	30,00 m²	22,00 m
03	SECRETARIA	10,50 m²	13,00 m
04	COZINHA	14,35 m²	15,20 m
05	VARANDA	37,02 m²	42,05 m
06	REFEITÓRIO	22,00 m²	22,60 m
07	CORREDOR	13,54 m²	22,29 m
08	WC-MASCULINO	3,36 m²	7,40 m
09	WC-FEMININO	3,36 m²	7,40 m
9		164,14 m²	173,94 m

PORTAS

Marca de tipo	Contagem	Altura	Largura
P01	6	2,14	0,96

Tabela de piso

Marca de tipo	Área
---------------	------

ASSOALHO EM MADEIRA	175,73 m²
---------------------	-----------

PREFEITURA MUNICIPAL DE CODAJÁS
SECRETARIA MUNICIPAL DE INFRAESTRUTURA E URBANISMO



PLANTA BAIXA, PERSPECTIVAS E CORTES

DESCRIÇÃO:	CONSTRUÇÃO DE ESCOLA DE MADEIRA NA COMUNIDADE NOVA ESPERANÇA
LOCAL:	COMUNIDADE SÃO FRANCISCO DA TRINDADE CODAJÁS-AM AMAZONAS
PROPRIETÁRIO (A):	PREFEITURA MUNICIPAL DE CODAJÁS CPF: 04.263.331/0001-75
ESCALA:	INDICADAS

DATA: JUNHO/2026

SITUAÇÃO

ÁREAS

DECLARO QUE A APROVAÇÃO DO PROJETO NÃO IMPLICA NO RECONHECIMENTO, POR PARTE DA PREFEITURA, DO DIREITO DE PROPRIEDADE DO TERREIRO.

ADMINISTRAÇÃO
ANTÔNIO FERREIRA DOS SANTOS

AUTOR DO PROJETO E RESPONSÁVEL TÉCNICO
WILLIAN OLIVEIRA DOS SANTOS
ENGENHEIRO CIVIL
CREA: 255848

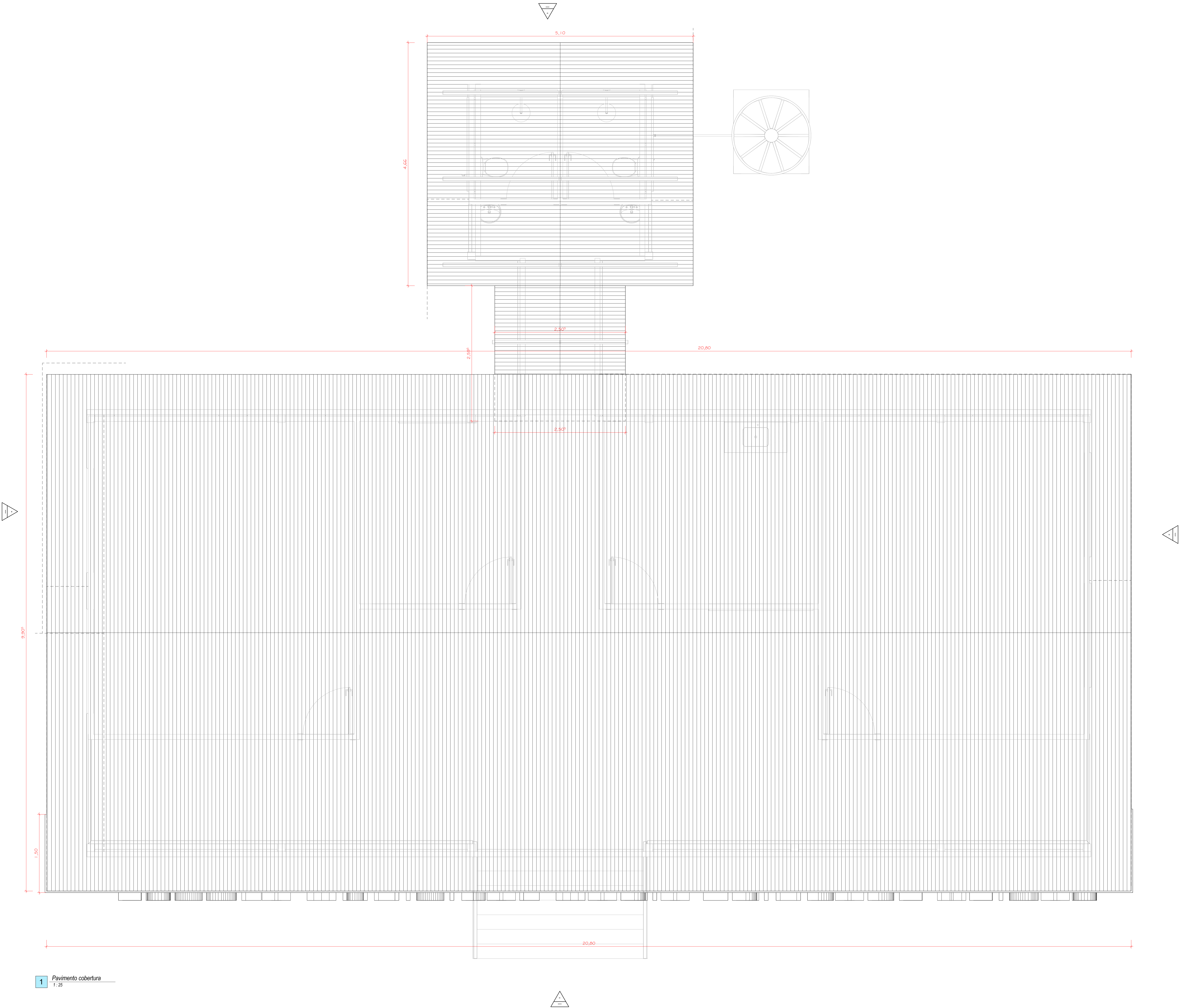

PLANTA DE COBERTURA

FOLHA
ÚNICA

DESCRIÇÃO : CONSTRUÇÃO DE ESCOLA DE MADEIRA NA COMUNIDADE NOVA ESPERANÇA
LOCAL : COMUNIDADE SÃO FRANCISCO DA TRINDADE
CODAJÁS-AM
AMAZONAS
PROPRIETÁRIO (A): PREFEITURA MUNICIPAL DE CODAJÁS
CPF : 04.263.331/0001-75
ESCALA : INDICADAS

DATA : JUNHO/2026

SITUAÇÃO

DECLARO QUE A APROVAÇÃO DO PROJETO NÃO IMPLICA NO
RECONHECIMENTO POR PARTE DA PREFEITURA DO DIREITO DE
PROPRIEDADE DO TERREIRO.

ADMINISTRAÇÃO
ANTÔNIO FERREIRA DOS SANTOS

ÁREAS

AUTOR DO PROJETO E RESPONSÁVEL TÉCNICO
WILLIAN OLIVEIRA DOS SANTOS
ENGENHEIRO CIVIL
CREA : 2558481

ANEXO II - MINUTA DE TERMO DE CONTRATO EXECUÇÃO DE OBRA

PREÂMBULO:

CONTRATANTE: A PREFEITURA MUNICIPAL DE CODAJÁS, pessoa jurídica de direito público interno, inscrita no CNPJ sob o número 04.263.331/0001-75, com sede administrativa na Rua Getúlio Vargas, 1414, Centro CEP: 69.600-000, Codajás, neste ato representado pelo **Sr. xxxxxxxx**, xxxx, xxxxx, xxxx, CPF nº xxx.xxx.xxx-xx, RG nº xxxxxx - xxx/xx, empossado em xx de xxxx de xxxx, residente e domiciliado no Município de Codajás - Amazonas a xxxx, xxxx, xxxxx, na cidade de Codajás – AM, na forma da Lei Orgânica do Município.

CONTRATATO: xxxxx, inscrita no **CNPJ: N° xx.xxx.xxx/xxxx-xx**, estabelecida na xxxxxxxx, xxxx, xxxx, Cep xxxx, xxxxx-xx, doravante denominada simplesmente CONTRATADO, neste ato representado(a) pelo(a) **Sr(a). xxxxxxxx**, xxxx, xxxxx, xxxxx, xxxx, inscrito pelo CPF N° xxx.xxx.xxxx-xx, portador do RG N° - xxx/xx, residente e domiciliado na xxxxxxx, xxxxxxx, xxxxxxx, xxxxx - xxxxxx/xx.

Aos dias xxx de xxxxxx de xxxx, entre as partes acima qualificadas é celebrado o presente Termo de Contrato, lavrado e assinado nesta cidade de Codajás, Estado do Amazonas, na sede da Prefeitura Municipal, no endereço epigrafado acima, oriundo da xxxxxx nº xxx/xxxx, tendo por objeto **À CONTRATAÇÃO DE PESSOA JURÍDICA ESPECIALIZADA NA EXECUÇÃO DE XXXXXXXXXXXXXXXX**, adjudicado e homologado em xx de xxxxx de xxxx, mediante as seguintes cláusulas e condições:

CLÁUSULA PRIMEIRA – OBJETO

1.1. É objeto do presente contrato a execução indireta, em **regime de empreitada por preço Global**, a Contratação de empresa especializada para execução das obras de xxxxxxxxxxxxxxxxxxxxxxxxx, na forma estabelecida na planilha de quantitativos e custos, memorial descritivo, cronograma físico-financeiro, do edital de xxxxxxxx nº. xxxx/xxxx que passam a fazer parte integrante deste instrumento.

1.2. Vinculam esta contratação, independentemente de transcrição:

1.2.1. O Termo de Referência;

1.2.2. O Edital da Licitação;

1.2.3. A Proposta do contratado;

1.2.4. Eventuais anexos dos documentos supracitados.

1.3. **O regime de execução é o de empreitada por preço Global.**

CLÁUSULA SEGUNDA – VIGÊNCIA E PRORROGAÇÃO

2.1. O prazo para execução do contrato será de xxx (xxxx) xxxxxa partir da emissão da Ordem de Serviço, e o prazo de vigência contratual será de xxx (xxxx) xxxxxx a contar do dia subsequente à publicação do resumo do contrato.

2.2. **Antes de formalizar ou prorrogar o prazo de vigência do contrato, a Administração deverá verificar a regularidade fiscal do contratado, consultar o Cadastro Nacional de Empresas Inidôneas e Suspensas (CEIS) e Cadastro Nacional de Empresas Punidas (CNEP), emitir as certidões negativas de inidoneidade, de impedimento e de débitos trabalhistas e juntá-las ao respectivo processo.**

2.3. Toda alteração de prazo, seja de execução, seja contratual, deverá ser justificada por escrito e previamente autorizada pela **Secretaria Municipal de Infraestrutura.**

2.4. O não cumprimento dos prazos aqui previstos acarretará na aplicação das penalidades cabíveis

previstas neste Edital.

CLÁUSULA TERCEIRA – MODELOS DE EXECUÇÃO E GESTÃO CONTRATUAIS

3.1. O regime de execução contratual, os modelos de gestão e de execução, assim como os prazos e condições de conclusão, entrega, observação e recebimento do objeto constam no Termo de Referência, anexo a este Contrato.

CLÁUSULA QUARTA – SUBCONTRATAÇÃO

4.1. É permitida à Contratada a subcontratação da responsabilidade de execução dos serviços que são objeto deste Termo de Referência até o valor máximo de 25% (vinte e cinco por cento) do valor total do contrato, desde que esses serviços não sejam considerados de maior relevância na execução do contrato, na forma do Art. 233 do Decreto nº 47.133/2023

4.2. Na eventual hipótese de pedido de subcontratação parcial, este deverá ser formalizado pela Contratada, devidamente instruído com todos os elementos necessários e indispensáveis, devendo a subcontratada atender as condições estabelecidas no edital, no que se refere à habilitação jurídica e técnica, bem como estar em dia com os documentos exigidos, hipótese em que, a critério da Contratada, poderá ser permitida a subcontratação parcial.

4.3 Não será permitida a subcontratação dos serviços principais, porquanto, somente após parecer técnico que avaliará o índice dos serviços objeto da subcontratação

4.4 Em qualquer hipótese de subcontratação, permanece a responsabilidade integral da Contratada pela perfeita execução contratual, cabendo-lhes realizar a supervisão e coordenação das atividades da subcontratada, bem como responder perante a Secretaria Municipal de Infraestrutura pelo rigoroso cumprimento das obrigações contratuais correspondentes ao objeto da subcontratação

CLÁUSULA QUINTA – PREÇO

5.1. O valor deste Contrato é de XXXXXXXXXXX,XXX.

CLÁUSULA SEXTA – DOS PRAZOS, LOCAL E CONDIÇÕES DE ENTREGA

6.1. A contratada deverá iniciar os trabalhos no prazo máximo de 5 (cinco) dias úteis, contados após da data da expedição da Ordem de Serviço, expedida pela contratante.

6.2. A Ordem de Serviços à Contratada poderá ser efetivada através da Secretaria de Infraestrutura e Planejamento Urbano. Poderá ser feito via e-mail ou qualquer outro meio de válido de comunicação.

6.3. Local de execução dos serviços serão Município de Codajás-AM conforme definido em projeto.

CLÁUSULA SÉTIMA – DOS RECURSOS ORÇAMENTÁRIOS

7.1 Os recursos para fazer face às despesas de execução das obras e serviços correrão por conta das seguintes dotações:

DOTAÇÃO ORÇAMENTÁRIA:

xx.xx.xx - xxxxxxxxxxx

xx.xxx.xxxx.x.xxxx – xxxxxxxxxxxxxx

Elemento de despesa: 4.4.90.51 – Obras e Instalações

Fonte de Recurso: xxxxxxxx

CLÁUSULA OITAVA – DA FORMA DE PAGAMENTO

8.1 O pagamento decorrente da prestação dos serviços, objeto deste Projeto, será efetuado em até 30 (trinta) dias após o recebimento da nota fiscal/fatura, devidamente acompanhada das certidões de regularidade junto às Fazendas Federal, Estadual e Municipal, ao FGTS e à Seguridade social e Regularidade Trabalhista vigentes.

8.2 A liberação do pagamento da primeira fatura ficará condicionada a:

8.2.1. Apresentação, pela Contratada, do comprovante de inscrição da obra **(C.N.O.)** na Receita Federal para fins Previdenciários.

8.2.2. Retenção na fonte do ISSQN (Imposto sobre Serviços de Qualquer Natureza), incidentes sobre a obra ou a prestação do serviço.

8.2.3. Retenção do Imposto sobre a Renda e Proventos de Qualquer Natureza – IR, com base na **Instrução Normativa RFB nº 2239, de 9 de dezembro de 2024**, e alterações e Decreto Municipal nº 4.603 de 15 de agosto de 2023.

8.2.4. A liberação dos demais pagamentos ficará condicionada à apresentação mensal, pela Contratada, das guias de recolhimento, comprovando o pagamento dos tributos e contribuições sociais a seguir referidos: do INSS (Seguridade Social) e FGTS (Fundo de Garantia do Tempo de Serviço).

8.3 Os pagamentos à Contratada somente serão realizados mediante a efetiva prestação dos serviços nas condições estabelecidas, que será comprovado por meio de Termo de Recebimento do Objeto.

8.4 O Servidor responsável pelo recebimento, identificando qualquer divergência na nota fiscal/fatura, deverá devolvê-la à Contratada para que sejam feitas as correções necessárias, sendo que o prazo estipulado acima será contado somente a partir da reapresentação do documento, desde que devidamente sanado o vício

8.5 Nenhum pagamento será efetuado enquanto estiver pendente de liquidação qualquer obrigação por parte da Contratada, sem que isso gere direito a alteração de preços, correção monetária, compensação financeira ou paralisação da execução do objeto deste Projeto

8.6 Todo pagamento que vier a ser considerado contratualmente indevido será objeto de ajuste nos pagamentos futuros ou cobrados da Contratada

CLÁUSULA NONA – REAJUSTE

9.1 Quando ao reajustamento de preços e os critérios de atualização monetária entre a data do adimplemento das obrigações e a do efetivo pagamento (Art. 92, Caput, V e § 3º da Lei Federal n.º 14.133/2021):

9.1.1 Dentro do prazo de vigência do contrato e mediante solicitação da Contratada, os preços contratados poderão sofrer reajuste após o interregno de um ano, tendo como data base a data do orçamento estimado;

9.1.2 Para o cálculo do reajustamento será aplicado o Índice Nacional de Custos da Construção Médio (INCC-M), calculado e divulgado pela Fundação Getúlio Vargas (FGV), exclusivamente para as obrigações iniciadas e concluídas após a ocorrência da anualidade, utilizando a seguinte fórmula:

$R = V \times [(I_i - I_o) / I_o]$, onde:

R - Valor do Reajuste (R\$); V - Valor à Reajustar (R\$);

I_i - Índice (INCC-M) referente ao mês do reajuste;

I_o - Índice (INCC-M) referente ao mês da elaboração do orçamento estimado.

9.1.3 Nos reajustes subsequentes ao primeiro, o interregno mínimo de um ano será contado a partir dos

efeitos financeiros do último reajuste;

9.1.4 No caso de atraso ou não divulgação do índice de reajustamento, a Contratante pagará à Contratada a importância calculada pela última variação conhecida, liquidando a diferença correspondente tão logo seja divulgado o índice definitivo.

9.1.5 Fica a Contratada obrigada a apresentar memória de cálculo referente ao reajustamento de preços do valor remanescente, sempre que este ocorrer.

9.1.6 Nas aferições finais, o índice utilizado para reajuste será, obrigatoriamente, o definitivo;

9.1.7 Caso o índice estabelecido para reajustamento venha a ser extinto ou de qualquer forma não possa mais ser utilizado, será adotado, em substituição, o que vier a ser determinado pela legislação então em vigor;

9.1.8 Na ausência de previsão legal quanto ao índice substituto, as partes elegerão novo índice oficial, para reajustamento do preço do valor remanescente, por meio de termo aditivo;

9.1.9 O reajuste será realizado por apostilamento.

CLÁUSULA DÉCIMA - OBRIGAÇÕES DO CONTRATANTE

São obrigações do Contratante:

10.1 Exigir o cumprimento de todas as obrigações assumidas pela Contratada, de acordo com as cláusulas contratuais e os termos de sua proposta;

10.2 Estabelecer rotinas e procedimentos para o cumprimento das exigências deste instrumento;

10.3 Fornecer, por escrito, as informações necessárias para o planejamento e execução dos serviços que compõem o objeto da contratação;

10.4 Obter as licenças e autorizações ambientais de obras e serviços de engenharia, bem como propor as respectivas renovações e/ou retificações, quando necessário.

10.5 Fiscalizar o cumprimento dos requisitos legais, quando a Contratada houver se beneficiado da preferência estabelecida no art. 26 da Lei n.º 14.133/2021;

10.6 Acompanhar e fiscalizar a execução do contrato através de 1 (um) Gestor do Contrato e 1 (um) Fiscal do Contrato representante, especialmente designados ou pelos respectivos substitutos, em conformidade com o art. 117 da Lei Federal n.º 14.133/2021;

10.7 Exercer o acompanhamento e a fiscalização dos serviços, por servidor especialmente designado, anotando em registro próprio as falhas detectadas, indicando dia, mês e ano, bem como o nome dos empregados eventualmente envolvidos, e encaminhando os apontamentos à autoridade competente para as providências cabíveis;

10.8 Garantir as condições de acesso dos empregados da Contratada nas áreas de intervenção do Objeto contratual para execução dos serviços demandados;

10.9 Assegurar que os empregados da Contratada não executem os serviços em desacordo com as condições preestabelecidas neste Termo de Referência, considerando os requisitos normativos da ABNT e das legislações vigentes pertinentes aos serviços;

10.10 Realizar avaliações periódicas da qualidade dos serviços prestados, após seu recebimento;

10.11 Notificar a Contratada, por escrito, da ocorrência de eventuais imperfeições, falhas ou irregularidades constatadas no curso da execução dos serviços, fixando prazo para a sua correção, certificando-se que as soluções por ela propostas sejam as mais adequadas;

10.12 Pagar à Contratada o valor resultante da prestação do serviço, no prazo e condições estabelecidas neste instrumento;

10.13 Autorizar a emissão de Nota Fiscal/Fatura mensal pela Contratada;

10.14 Efetuar as retenções tributárias devidas sobre o valor da Nota Fiscal/Fatura da Contratada, em conformidade com as exigências legais vigentes;

10.1 5 Não praticar atos de ingerência na administração da Contratada, tais como:

10.1 5.1 Exercer o poder de mando sobre os empregados da Contratada, devendo reportar-se somente ao representante legal por ela indicado;

10.15.2 Direcionar a contratação de pessoas para trabalhar nas empresas Contratadas;

10.15.3 Promover ou aceitar o desvio de funções dos trabalhadores da Contratada, mediante a utilização destes em atividades distintas daquelas previstas no objeto da contratação e em relação à função específica para a qual o trabalhador foi contratado;

10.15.4 Considerar os empregados da Contratada como colaboradores eventuais do próprio órgão ou entidade responsável pela contratação, especialmente para efeito de concessão de diárias e passagens.

10.16 Arquivar contratos, aditamentos contratuais, peças gráficas, "As Built", especificações técnicas, orçamentos, termos de recebimentos, relatórios de inspeções técnicas após o recebimento de serviços e notificações expedidas;

10.17 Solicitar a substituição de qualquer profissional da equipe de prestação de serviços da Contratada, inclusive o seu Responsável Técnico, que não mereça confiança no trato dos serviços, que produza complicações para a Gestão e/ou Fiscalização da Contratante ou que adote postura inconveniente ou incompatível com o exercício das atribuições que lhe forem designadas;

10.18 Aplicar as penalidades contratuais e regulamentares cabíveis à Contratada, sendo garantidos o contraditório e a ampla defesa;

10.19 Cientificar os órgãos de representação judicial competentes para adoção das medidas cabíveis quando do descumprimento das obrigações contratuais pela Contratada.

CLÁUSULA DÉCIMA PRIMEIRA - OBRIGAÇÕES DO CONTRATADO

11.1 Atender integralmente às determinações e/ou obrigações dispostas neste Termo de Referência, no Edital da Licitação e no Termo de Contrato;

11.2 Manter durante toda a vigência do prazo contratual, em compatibilidade com as obrigações assumidas, todas as condições de habilitação e qualificação técnica exigidas no processo da licitação;

11.3 Promover a organização técnica e administrativa dos serviços, de modo a conduzi-los eficaz e eficientemente, de acordo com os documentos e especificações que integram este Termo de Referência e seus Anexos;

11.4 Possuir capacidade plena para realização de serviços concomitantes, em diferentes espaços, independentemente do porte e complexidade desses serviços, não sendo permitidas alegações subjetivas de qualquer natureza, tais como supostas dificuldades inerentes à execução dos serviços ou dificuldades na alocação e deslocamento da mão de obra;

11.5 Utilizar empregados habilitados e com conhecimentos básicos dos serviços a serem executados, em conformidade com as normas, procedimentos e legislações vigentes;

11.6 Executar o contrato de prestação de serviços conforme as especificações deste Termo de Referência e de sua Proposta de Preços, com a alocação dos empregados necessários ao perfeito cumprimento das cláusulas contratuais, além de fornecer e utilizar os materiais, insumos, equipamentos, ferramentas e utensílios necessários, em quantidade, qualidade e tecnologia adequadas, em observância às recomendações aceitas pela boa técnica, normas, procedimentos e legislações vigentes;

11.7 Realizar todas as transações comerciais necessárias para a prestação de serviços contratados

exclusivamente em seu nome e razão social;

11.8 Assumir a responsabilidade pelos encargos fiscais e comerciais resultantes da adjudicação deste processo licitatório;

11.9 Guardar sigilo sobre todas as informações obtidas em decorrência do cumprimento das exigências contratuais.

11.10 Garantir a não veiculação de publicidade ou qualquer outra informação acerca das atividades contratadas, sem a prévia autorização da Contratante;

11.11 Manter arquivo com toda documentação relativa à execução dos Serviços contratados, que, quando solicitadas, deverão ser encaminhadas à Contratante;

11.12 Conduzir os trabalhos com estrita observância às normas da legislação pertinente, cumprindo as determinações dos Poderes Públicos, mantendo sempre limpo o local dos serviços e nas melhores condições de segurança, higiene e disciplina;

11.13 Responsabilizar-se pelo cumprimento das obrigações previstas em Acordos, Convenções, Dissídios Coletivos de Trabalho ou exigências legais equivalentes de todas as categorias profissionais abrangidas pelo contrato, por todas as obrigações trabalhistas, sociais, previdenciárias, tributárias e as demais previstas em legislação específica, cuja inadimplência não transfere a responsabilidade para a Contratante;

11.14 Cumprir as Normas Regulamentadoras de Segurança e Medicina do Trabalho, da Secretaria Especial de Previdência e Trabalho – SEPRT, do Ministério da Economia, que estejam vigentes durante a execução dos serviços;

11.15 Responsabilizar-se em cumprir todas as disposições legais de âmbito Federal, Estadual e Municipal referentes à Segurança do Trabalho, sendo de sua inteira responsabilidade os processos, ações ou reclamações movidas por pessoas físicas ou jurídicas em decorrência de: imperícia, imprudência ou negligência com as precauções exigidas para a execução dos serviços, ou devido à utilização de materiais e equipamentos inadequados à execução dos serviços;

11.16 Vedar a utilização, na execução dos serviços, de empregado que seja familiar de agente público ocupante de cargo em comissão ou função de confiança no órgão Contratante, nos termos do art. 7º do Decreto n.º 7.203/2010.

11.17 Cumprir, durante todo o período de execução do contrato, a reserva de cargos prevista em lei para pessoa com deficiência ou para reabilitado da Previdência Social, bem como as regras de acessibilidade previstas na legislação, de acordo com Arts. 45, VI; 92, XVII; 116 da Lei n.º 14.133/2021 e art. 3º da Lei Estadual n.º 5.916/2022;

11.18 Não permitir e nem utilizar qualquer trabalho do menor de dezesesseis anos, exceto na condição de aprendiz para os maiores de quatorze anos e nem permitir a utilização do trabalho do menor de dezoito anos em trabalho noturno, perigoso ou insalubre;

11.19 Observar os preceitos da legislação competente sobre as jornadas de trabalho, conforme as categorias profissionais exigidas para a prestação de serviços;

11.20 Garantir a não vinculação, sob hipótese alguma, do pagamento dos salários de seus empregados ao pagamento das faturas mensais efetuado pela Contratante, considerando que o atraso no pagamento de fatura por parte da Contratante, decorrente de circunstâncias diversas, não exime a Contratada de promover o pagamento dos empregados nas datas regulamentadas pela Legislação Trabalhista;

11.21 Observar critérios e práticas de sustentabilidade ambiental durante a execução dos serviços que compõem o objeto da contratação;

11.22 Observar as exigências normativas da Associação Brasileira de Normas Técnicas (ABNT) e de



legislações vigentes aplicáveis ao objeto de contratação para aferição e garantia da aplicação de requisitos mínimos de qualidade, utilidade, resistência e segurança de materiais e serviços;

11.23 Garantir que não realizará transferência de execução total ou parcial de serviços contratados para terceiros ou subcontratar quaisquer serviços a que está obrigada a executar, sem a expressa autorização da Contratante;

11.24 Emitir a Nota Fiscal/Fatura mensal dos serviços executados durante o mês de referência, anexando a documentação complementar exigida no Termo de Contrato;

11.25 Responsabilizar-se por toda a gestão da mão de obra necessária para realização dos serviços contratados, disponibilizando equipes de profissionais habilitados e com conhecimentos básicos dos serviços a serem executados, em conformidade com as normas técnicas da ABNT e legislações pertinentes em vigor;

11.26 Responsabilizar-se diretamente por todos os documentos produzidos e por todas as ações e omissões de seus colaboradores, no exercício de suas atribuições, que venham a resultar em prejuízo ao erário, nos termos do art. 120 da Lei n.º 14.133/2021;

11.27 Utilizar equipamentos, ferramentas, utensílios, peças, acessórios, materiais e insumos de primeira qualidade e em perfeito estado de uso e conservação, devendo mantê-los em perfeitas condições de funcionamento e com todos os dispositivos de segurança inerentes ao seu pleno funcionamento e boas condições de uso, de modo a evitar acidentes e prejuízos à infraestrutura existente do objeto;

11.28 Disponibilizar os equipamentos, ferramentas, utensílios, peças, acessórios, materiais e insumos necessários para execução dos serviços de acordo com as especificações, condições e exigências estabelecidas neste instrumento e seus anexos;

11.29 Fornecer uniforme, crachá de identificação, Equipamentos de Proteção Individual (EPI), Equipamentos de Proteção Coletiva (EPC) para todos os profissionais responsáveis pela execução de serviços que compõem o objeto da contratação, considerando as exigências das legislações vigentes de Infraestrutura, higiene e segurança do trabalho e das obrigações estabelecidas pela Contratante.

11.30 Assegurar o fornecimento de equipamentos, ferramentas e instalações para os profissionais da empresa, em condições adequadas ao cumprimento das normas de Infraestrutura, segurança e bem-estar no trabalho;

11.31 Promover a guarda, manutenção e vigilância de equipamentos, ferramentas, utensílios, peças, acessórios, materiais, insumos e tudo o que for necessário para a execução dos serviços, durante a vigência do contrato;

11.32 Responder por danos, avarias e desaparecimento de bens materiais, causados à Contratante ou a terceiros, por seus prepostos ou empregados, em atividade nas edificações, instalações físicas, ambientes internos e áreas externas de instituições, entidades e órgãos do Governo Estadual, desde que fique comprovada a responsabilidade, nos termos do art. 120 da Lei n.º 14.133/2021;

11.33 Assumir a responsabilidade de pagamentos para deslocamento, traslado e hospedagem das equipes de profissionais, como também para transporte e movimentação de materiais, insumos, equipamentos, ferramentas, utensílios e equipamentos necessários para execução dos serviços, inclusive em caso de paralisação de serviços de transporte público;

11.34 Informar previamente à Contratante, para efeito de controle interno de acesso às suas edificações, ambientes e instalações do objeto licitado, o nome completo, número de registro de identidade e CPF de todos os profissionais que serão responsáveis pela execução dos serviços contratados, que deverão atender, dentre outras exigências, os seguintes requisitos mínimos;

11.35 Ter qualificação profissional para o exercício pleno das atividades a serem executadas;

11.36 Orientar os seus empregados para se manterem sempre limpos, asseados e devidamente uniformizados, além de identificados por crachá e Utilizando os Equipamentos de Proteção Individual – EPI quando estiver prestando serviços no objeto de contratação;

11.37 Prestar todo esclarecimento ou informação solicitada pela Contratante ou pelo Gestor/Fiscal do Contrato, garantindo-lhes o acesso, a qualquer tempo, às áreas de intervenção, bem como aos documentos relativos à execução do objeto da contratação;

11.38 Comunicar ao Gestor/Fiscal do Contrato, no prazo de 24 (vinte e quatro) horas, qualquer ocorrência anormal ou acidente que se verifique no local dos serviços.

11.39 Garantir que não realizará transferência total ou parcial da execução de serviços que compõem o objeto da contratação para terceiros ou subcontratar quaisquer serviços a que está obrigada a executar, sem a expressa autorização da Contratante;

11.40 Adotar as providências e precauções necessárias, inclusive consulta nas respectivas prestadoras de serviços públicos, se necessário for, a fim de que não venham a ser danificadas as redes de abastecimento de água, esgotamento sanitário, águas pluviais, energia elétrica e de comunicação;

11.41 Manter a execução dos serviços contratados nos horários fixados pela Contratante;

11.42 Assegurar que a prestação de serviços possa causar o mínimo de transtorno possível às vias de acesso e às atividades realizadas nas áreas de uso comum e nas instalações e componentes operacionais de infraestrutura, bem como, gerar o mínimo de perturbação a qualquer bem público ou privado, que sejam adjacentes aos locais onde serão executados os serviços, com a utilização de sinalização e/ou isolamento das áreas de intervenção;

11.43 Proteger o mobiliário urbano, instalações e equipamentos existentes no local de realização dos serviços utilizando lonas ou outros materiais adequados, devidamente presos e vedados com fitas adesivas e cordas, de forma a se evitar a ocorrência de danos e aparecimento de sujeiras, sem que essas atividades impliquem acréscimo nos preços de execução dos serviços;

11.44 Realizar a limpeza completa e retirada de entulhos em todos os locais onde ocorreram a prestação de serviços, devendo essa limpeza ser executada durante a execução das atividades dos profissionais e após o término das intervenções;

11.45 Submeter previamente, por escrito, à Contratante, para sua análise e aprovação, quaisquer mudanças nos métodos executivos que fujam à especificações exigidas para execução dos serviços;

11.46 Paralisar, por determinação da Contratante, qualquer atividade que não esteja sendo executada de acordo com a boa técnica ou que ponha em risco a segurança de pessoas ou de bens de terceiros;

11.47 Responsabilizar-se pelos vícios e danos decorrentes da execução do objeto da contratação, bem como por todo e qualquer dano causado à Contratante, devendo ressarcir imediatamente à Administração Pública em sua integralidade, ficando a Contratante autorizada a descontar da garantia, caso exigida no Edital, ou dos pagamentos devidos à Contratada, o valor correspondente aos danos ou prejuízos sofridos;

11.48 Responsabilizar-se pelos prejuízos decorrentes de incorreções, falhas ou defeitos na execução dos serviços e/ou utilização de materiais e insumos, mesmo após o recebimento provisório ou definitivo dos serviços pela Contratante.

11.49 Reparar, corrigir, remover ou substituir, às suas expensas, no total ou em parte, no prazo fixado pelo Gestor/Fiscal do Contrato, os serviços efetuados em que se verificarem vícios, defeitos ou incorreções resultantes da execução ou dos materiais empregados.

11.50 Substituir, imediatamente, por solicitação da Fiscalização da Contratante, todos os materiais, insumos, peças, acessórios, ferramentas, utensílios e equipamentos que apresentarem baixa qualidade,

rendimentos insatisfatórios, quebras, falhas, anomalias e/ou defeitos durante a execução dos serviços, sem que lhe caiba direito de reclamação ou indenização pelas respectivas ocorrências.

11.51 Atender às solicitações da Contratante quanto à substituição dos empregados alocados, nos prazos fixados pela Fiscalização do Contrato, nos casos em que ficarem comprovados o descumprimento das obrigações relativas à prestação de serviços ou cuja atuação, permanência e/ou comportamento durante a execução de um serviço sejam julgados prejudiciais, inconvenientes ou insatisfatórios:

11.51.1 No caso de solicitação de substituição dos responsáveis técnicos da Contratada, será fixado o prazo máximo de 15 (quinze) dias corridos para atender a substituição;

11.51.2 Para a solicitação de substituição de qualquer outro profissional da Contratada durante o período de vigência contratual, será fixado o prazo máximo de 24 (vinte e quatro) horas para atender a substituição;

11.51.2 Caso a Contratada não atenda aos prazos fixados pela Contratante para substituição de seus profissionais, estará sujeita a multas e sanções contratuais;

11.51.4 Os profissionais substituídos não poderão ser enviados para atendimento de outros serviços durante o período de vigência contratual.

11.52 Providenciar junto ao CREA/AM a anotação de Responsabilidade Técnica referente ao objeto do contrato, nos termos das normas e legislações pertinentes, com prazo máximo de até 10 (dez) dias úteis, após a publicação do extrato de contratação no DOE/AM, para o cumprimento desta obrigação.

11.53 Apresentar à Contratante, em até 10 (dez) dias úteis após a publicação do extrato de contratação no DOE/AM, a respectiva Anotação de Responsabilidade Técnica – ART do Responsável Técnico, devidamente registrado junto ao CREA/AM.

11.54 Prover meio de comunicação de telefonia celular para o Responsável Técnico, às suas expensas, a fim de viabilizar o contato permanente, durante o período de vigência contratual

CLÁUSULA DÉCIMA SEGUNDA – GARANTIA DE EXECUÇÃO

12.1 A contratação conta com a garantia de execução, nos moldes do Art.96 da Lei 14.133, de 2021, em valor correspondente a 5% (cinco por cento) do valor inicial do contrato.

12.2 Caberá ao contratado optar por uma das seguintes modalidades de garantia:

12.2.1 Caução em dinheiro ou em títulos da dívida pública sendo estes emitidos sob a forma escritural, mediante registro em sistema centralizado de liquidação e de custódia autorizado pelo Banco Central do Brasil e avaliados pelos seus credores econômicos, definido pelo Ministério da Economia.

12.2.2 Seguro-garantia, modalidade “Seguro-garantia do Prestador de Serviço”, representado por apólice de seguro emitida especialmente para esse fim, devendo ter como importância segurada o valor nominal da garantia exigida e como beneficiário o contratante.

12.2.3 Fiança bancária, emitida por banco ou instituição financeira devidamente autorizada a operar no País pelo Banco Central do Brasil.

12.3 O seguro-garantia tem por objetivo garantir o fiel cumprimento das obrigações assumidas pelo contratado perante a Administração, inclusive as multas, os prejuízos e as indenizações decorrentes de inadimplemento, observadas as seguintes regras nas contratações regidas pela Lei 14.133:

12.3.1 O prazo de vigência da apólice será igual ou superior ao prazo estabelecido no contrato principal e deverá acompanhar as modificações referentes à vigência deste mediante a emissão do respectivo endosso pela seguradora;

12.3.2 O seguro-garantia continuará em vigor mesmo se o contratado não tiver pago o prêmio nas

datas convencionadas.

12.4 Nas contratações, a garantia poderá ser de até 5% (cinco por cento) do valor inicial do contrato.

12.5 Tal percentual se justifica em razão da complexidade técnica que envolve este tipo de objeto, bem como, dos riscos envolvidos. Pois, de acordo com o disposto no Acórdão 1079/2019 – TCU – Plenário, 37,5% das obras auditadas em 2019 estavam paralisadas, quantitativo esse absolutamente desproporcional

CLÁUSULA DÉCIMA TERCEIRA: DA CONTRATAÇÃO DE MÃO DE OBRA

13.1. Havendo necessidade de contratação de mão de obra para a execução do objeto do presente Contrato, a CONTRATADO deverá efetuar a sua captação por intermédio do Sistema Nacional de Emprego - SINE/AM.

13.2. O CONTRATADO deverá cumprir, durante todo o período de execução do contrato, a reserva de cargos prevista em lei para pessoa com deficiência, para reabilitado da Previdência Social ou para aprendiz, bem como as reservas de cargos previstas na legislação correlata, inclusive para mulheres em situação de violência doméstica e familiar e egressos do sistema prisional, conforme arts. 25, § 9º e 116 da Lei Federal nº 14.133/2021, sempre que o edital assim o exigir.

13.3. O CONTRATADO deverá comprovar a reserva de cargos a que se refere o item 6.2, no prazo fixado pelo fiscal do contrato, com a indicação dos empregados que preencheram as referidas vagas, conforme art. 116, parágrafo único da Lei Federal nº 14.133/2021 e art. 135 da Lei Promulgada Estadual nº 241/2015.

13.4. O CONTRATADO deverá comprovar a adoção de mecanismos para garantir a igualdade salarial entre homens e mulheres com o mesmo cargo, atribuições e tempo de serviço, com graus de instrução iguais ou equivalentes, em conformidade com o procedimento previsto na Lei Estadual nº 5.185/2020.

13.5. O CONTRATADO não utilizará qualquer trabalho do menor de dezesesseis anos, exceto na condição de aprendiz para os maiores de quatorze anos, nem do menor de dezoito anos em horário noturno, ou em condição perigosa ou insalubre

13.6. O CONTRATADO não contratará, durante a vigência do contrato, cônjuge, companheiro, ou qualquer parente consanguíneo ou afim, em linha reta até o segundo grau, de Secretário de Municipal de Juventude, Esporte e Lazer, como prestador de serviços ou produtos, nos termos da Lei Estadual nº 5.311/2020.

13.7. O CONTRATADO não contratará, durante a vigência do contrato, cônjuge, companheiro ou parente em linha reta, colateral ou por afinidade, até o terceiro grau, de dirigente do CONTRATANTE ou do fiscal ou gestor do contrato, nos termos do artigo 48, parágrafo único, da Lei Federal nº 14.133/2021.

CLÁUSULA DÉCIMA QUARTA – INFRAÇÕES E SANÇÕES ADMINISTRATIVA

14.1 Em caso de inexecução total ou parcial execução imperfeita ou qualquer inadimplemento ou infração contratual o CONTRATADO, sem prejuízo das responsabilidades civil e criminal, ficará sujeito às sanções previstas no art. 156 da Lei Federal nº 14.133/2021.:

14.1.1 Dar causa à inexecução parcial do contrato;

14.1.2 Dar causa à inexecução parcial do contrato que cause grave dano à Administração, ao funcionamento dos serviços públicos ou ao interesse coletivo;

14.1.3 Dar causa à inexecução total do contrato;

14.1.4 Deixar de entregar a documentação exigida para o certame;

14.1.5 Não manter a proposta, salvo em decorrência de fato superveniente devidamente justificado;

14.1.6 Não celebrar o contrato ou não entregar a documentação exigida para a contratação, quando convocado dentro do prazo de validade de sua proposta;

14.1.7 Ensejar o retardamento da execução ou da entrega do objeto da licitação sem motivo justificado;

14.1.8 Apresentar declaração ou documentação falsa exigida para o certame ou prestar declaração falsa durante a licitação ou a execução do contrato;

14.1.9 Fraudar a licitação ou praticar ato fraudulento na execução do contrato;

14.1.10 Comportar-se de modo inidôneo ou cometer fraude de qualquer natureza;

14.1.11 Praticar atos ilícitos com vistas a frustrar os objetivos da licitação;

14.1.12 Praticar ato lesivo previsto no Art. 5º da Lei Federal nº 12.846/2013 - Dispõe sobre a responsabilização administrativa e civil de pessoas jurídicas pela prática de atos contra a administração pública, nacional ou estrangeira, e dá outras providências.

14.2 Serão aplicadas ao responsável pelas infrações administrativas previstas no Item 6.8 e seus subitens, as seguintes sanções:

14.2.1. Advertência;

14.2.2. Multa;

14.2.3. Impedimento de licitar e contratar;

14.2.4. Declaração de inidoneidade para licitar ou contratar

14.3. A sanção de Advertência, prevista no subitem 14.2.1 será aplicada exclusivamente pela infração administrativa prevista no subitem 14.1.1 qual seja a de dar causa à inexecução parcial do contrato.

14.4. A sanção de Multa, prevista no subitem 14.2.2. será aplicada, conforme disposto no art. 156, § 3º da Lei Federal n.º 14.133/2021, da seguinte forma:

14.4.1. Multa de 10% (dez por cento) do valor total contratado quando a infração for a prevista no subitem 14.1.1 qual seja a de dar causa à inexecução parcial do contrato;

14.4.2. Multa de 20% (vinte por cento) do valor total contratado quando a infração for a prevista no subitem 14.1.2. qual seja a de dar causa à inexecução parcial do contrato que cause grave dano à Administração, ao funcionamento dos serviços públicos ou ao interesse coletivo;

14.4.3. Multa de 30% (trinta por cento) do valor total contratado quando a infração for a prevista no subitem 14.1.3. qual seja a de dar causa à inexecução total do contrato;

14.4.4. Multa de até 5% (cinco por cento) do valor total homologado quando a infração for a prevista no subitem 14.1.4. qual seja a de deixar de entregar a documentação exigida para o certame;

14.4.5. Multa de até 5% (cinco por cento) do valor total homologado quando a infração for a prevista no subitem 14.1.5. qual seja não manter a proposta, salvo em decorrência de fato superveniente devidamente justificado;

14.4.6. Multa de até 10% (dez por cento) do valor total adjudicado a ser contratado, quando a infração for a prevista no subitem 14.1.6. qual seja a de não celebrar o contrato ou não entregar a documentação exigida para a contratação, quando convocado dentro do prazo de validade de sua proposta;

14.4.7. Multa de até 10% (dez por cento) do valor total contratado, quando a infração for a prevista no subitem 14.1.7. qual seja a de ensejar o retardamento da execução ou da entrega do objeto da licitação sem motivo justificado;

14.4.8. Multa de 20% (vinte por cento) do valor total de referência da licitação ou valor total contratado, quando a infração for a prevista no subitem 14.1.8. qual seja a de apresentar declaração ou documentação falsa exigida para o certame ou prestar declaração falsa durante a licitação ou a execução do contrato;

14.4.9. Multa de até 20% (vinte por cento) do valor total de referência da licitação ou valor total contratado, quando a infração for a prevista no subitem 14.1.9. qual seja a de fraudar a licitação ou praticar ato



fraudulento na execução do contrato;

14.4.10. Multa de até 20% (vinte por cento) do valor total contratado, quando a infração for a prevista no subitem 14.1.10. qual seja a de comportar-se de modo inidôneo ou cometer fraude de qualquer natureza;

14.4.11. Multa de até 20% (vinte por cento) do valor total de referência da licitação, quando a infração for a prevista no subitem 14.1.11., qual seja a de praticar atos ilícitos com vistas a frustrar os objetivos da licitação;

14.4.12. Multa de até 20% (vinte por cento) do valor total de referência da licitação, quando a infração for a prevista no subitem 14.1.12. qual seja a de praticar ato lesivo previsto no art. 5º da Lei Federal nº 12.846/2013.

14.5. A sanção prevista no subitem 14.2.3. qual seja o impedimento de licitar e contratar, será aplicada ao responsável quando não se justificar a imposição de penalidade mais grave, e impedirá o responsável de licitar ou contratar no âmbito da Administração Pública Estadual Direta e Indireta, pelo prazo máximo de 3 (três) anos, observadas as seguintes situações:

14.5.1. Pelo prazo de até 6 (seis) meses quando a Licitante ou Contratada deixar de entregar proposta de preços ou documentação;

14.5.2. Pelo prazo de até 12 (doze) meses quando:

14.5.2.1. Quando a Licitante não mantiver a proposta para o certame, quando encerrada a etapa competitiva, salvo em decorrência de fato superveniente devidamente justificado;

14.5.2.2. Quando a Contratada ensejar o retardamento da execução ou da entrega do objeto da licitação sem motivo justificado.

14.5.3. Pelo prazo de 12 (doze) a 36 (trinta e seis) meses quando:

14.5.3.1. Quando a Contratada der causa à inexecução parcial do contrato que cause grave dano à Administração, ao funcionamento dos serviços públicos ou ao interesse coletivo;

14.5.3.2. Quando a Contratada der causa à inexecução total do contrato;

14.5.3.3. Quando a Licitante não celebrar o contrato ou não entregar a documentação exigida para a contratação, quando convocado dentro do prazo de validade de sua proposta.

14.6. A sanção prevista no subitem 14.2.4. qual seja a declaração de inidoneidade, impedirá o responsável de licitar ou contratar no âmbito da Administração Pública direta e indireta de todos os entes federativos, pelo prazo mínimo de 3 (três) anos e máximo de 6 (seis) anos, e será aplicada conforme as seguintes situações:

14.6.1. Apresentar declaração ou documentação falsa ou com informações inverídicas destinada a prejudicar a veracidade de seu teor original exigida para o certame ou a execução do contrato;

14.6.2. Fraudar a licitação ou praticar ato fraudulento na execução do contrato;

14.6.3. Comportar-se de modo inidôneo ou cometer fraude de qualquer natureza;

14.6.3.1. Considera-se comportamento inidôneo:

14.6.3.1.1. Praticar atos direcionados a prejudicar o bom andamento do certame ou do contrato, tais como a fraude ou frustração do caráter competitivo do procedimento licitatório, ação em conluio ou em desconformidade com a lei, ou a indução deliberada a erro de julgamento.

14.6.4. Praticar atos ilícitos com vistas a frustrar os objetivos da licitação;

14.6.5. Praticar ato lesivo previsto no art. 5º da Lei Federal nº 12.846/2013.

14.6.7. As sanções previstas nos subitens 14.2.1., 14.2.3 e 14.2.4 poderão ser aplicadas cumulativamente com a prevista no subitem 14.2.2.

14.6.8. Se a multa aplicada e as indenizações cabíveis forem superiores ao valor de pagamento eventualmente devido pela Administração a Contratada, além da perda desse valor, a diferença será descontada da garantia prestada ou será cobrada judicialmente.

14.6.9. Quando a ação ou omissão do licitante ou contratante ensejar o enquadramento de concurso de condutas, aplicar-se-á a pena mais grave.

14.6.10. A aplicação das sanções previstas nos subitens 14.2.1., 14.2.2, 14.2.3 e 14.2.4, não exclui, em hipótese alguma, a obrigação de reparação integral do dano causado à Administração Pública.

14.6.11. O atraso injustificado na execução do contrato sujeitará a Contratada a multa de mora, na forma prevista a seguir:

14.6.11.1. Atraso no início da execução - Multa moratória de 0,5% (cinco décimos por cento) do valor total contratado por dia de atraso, até o décimo quinto dia, contado da data de emissão da Ordem de Serviço (OS). A partir do décimo quinto dia a Contratante poderá considerar inexecução total da obrigação assumida, sem prejuízo da extinção unilateral da avença.

14.6.11.2. Atraso na execução parcial do objeto - Multa moratória de 0,5% (cinco décimos por cento) do valor total contratado por dia de atraso, até o décimo quinto dia, contado da data prevista para conclusão e entrega da etapa constante na Ordem de serviço (OS).

14.6.11.3. A partir do décimo quinto dia a Contratante poderá considerar inexecução parcial da obrigação assumida, sem prejuízo da extinção unilateral da avença.

14.6.12. Os procedimentos de responsabilização administrativa, que possa resultar na aplicação das sanções administrativas previstas no item 14.4. e seus subitens, obedecerão aos ditames do da Lei Federal n.º 14.133/2021 e Decreto Estadual n.º 47.133/2023.

14.6.13. O procedimento de responsabilização administrativa será precedido de processo administrativo simplificado.

14.6.14. As infrações administrativas cometidas no curso do certame licitatório serão aplicadas pelo Órgão competente em processo regular que assegure ao acusado o direito prévio da citação e da ampla defesa, com os recursos a ela inerentes.

14.6.15. As notificações, inclusive de abertura, no curso do processo administrativo serão efetuadas por meio do endereço eletrônico, sendo dever do licitante manter atualizado o seu cadastro, não podendo alegar o desconhecimento das comunicações como justificativa para se eximir das responsabilidades administrativas ou eventuais sanções aplicadas.

14.6.16. As infrações administrativas praticadas após a adjudicação do certame ou no âmbito contratual serão aplicadas pela autoridade competente do Contratante que comunicará ao órgão Competente, em até 05 (cinco) dias, a ocorrência da publicação da penalidade, nos termos do Decreto Estadual n.º 47.133/2023.

14.6.17. A infração administrativa que configure ato lesivo previsto na Lei Federal n.º 12.846/2013, será investigada no mesmo processo, observado o procedimento previsto no Decreto Estadual n.º 37.770/2017 – Estabelece procedimentos regulatórios para a execução, no âmbito do Estado do Amazonas, da Lei Federal n.º 12.846/2013;

14.6.18. Os procedimentos serão realizados na forma eletrônica, para autuação, produção, tramitação e consulta de processos administrativos eletrônicos, no âmbito da Administração.

14.6.19. As multas devidas e/ou prejuízos causados à contratante serão deduzidos dos valores a serem pagos, ou recolhidos em favor do Município, ou deduzidos da garantia, ou ainda, quando for o caso, serão inscritos na Dívida Ativa e cobrados judicialmente.

14.6.20. Caso a Contratante determine, a multa deverá ser recolhida no prazo máximo de 30 (trinta) dias, a contar da data do recebimento da comunicação enviada pela autoridade competente

14.6.21. As penas acima referidas serão impostas pela autoridade competente, assegurando-se ao CONTRATADO a prévia e ampla defesa na via administrativa.

CLÁUSULA DÉCIMA QUINTA – DA EXTINÇÃO CONTRATUAL

15.1 O contrato será extinto quando cumpridas as obrigações de ambas as partes, ainda que isso ocorra antes do prazo estipulado para tanto.

15.2 Se as obrigações não forem cumpridas no prazo estipulado, a vigência ficará prorrogada até a conclusão do objeto, caso em que deverá a Administração providenciar a readequação do cronograma fixado para o contrato.

15.3 Quando a não conclusão do contrato referida no item anterior decorrer de culpa do contratado:

15.3.1 ficará ele constituído em mora, sendo-lhe aplicáveis as respectivas sanções administrativas; e

15.3.2 poderá a Administração optar pela extinção do contrato e, nesse caso, adotará as medidas admitidas em lei para a continuidade da execução contratual.

15.4 O contrato poderá ser extinto antes de cumpridas as obrigações nele estipuladas, ou antes do prazo nele fixado, por algum dos motivos previstos no artigo 137 da Lei nº 14.133/21, bem como amigavelmente, assegurados o contraditório e a ampla defesa. Nesta hipótese, aplicam-se também os artigos 138 e 139 da mesma Lei.

15.5 A alteração social ou a modificação da finalidade ou da estrutura da empresa não ensejará a extinção se não restringir sua capacidade de concluir o contrato

15.5.1 Se a operação implicar mudança da pessoa jurídica contratada, deverá ser formalizado termo aditivo para alteração subjetiva.

15.6 O termo de extinção, sempre que possível, será precedido:

15.6.1 Balanço dos eventos contratuais já cumpridos ou parcialmente cumpridos;

15.6.2 Relação dos pagamentos já efetuados e ainda devidos;

15.6.3 Indenizações e multas.

15.7 A extinção do contrato não configura óbice para o reconhecimento do desequilíbrio econômico-financeiro, hipótese em que será concedida indenização por meio de termo indenizatório (art. 131, caput, da Lei nº 14.133, de 2021).

15.8 O contrato poderá ser extinto caso se constate que o contratado mantém vínculo de natureza técnica, comercial, econômica, financeira, trabalhista ou civil com dirigente do órgão ou entidade contratante ou com agente público que tenha desempenhado função na licitação ou atue na fiscalização ou na gestão do contrato, ou que deles seja cônjuge, companheiro ou parente em linha reta, colateral ou por afinidade, até o terceiro grau (art. 14, inciso IV, da Lei nº 14.133, de 2021).

CLÁUSULA DÉCIMA SEXTA – DOS CASOS OMISSOS

16.1 Os casos omissos serão decididos pelo contratante, segundo as disposições contidas na Lei nº 14.133, de 2021, e demais normas federais aplicáveis e, subsidiariamente, segundo as disposições contidas na Lei nº 8.078, de 1990 – Código de Defesa do Consumidor – e normas e princípios gerais dos contratos

CLÁUSULA DÉCIMA SÉTIMA – ALTERAÇÕES

17.1 Eventuais alterações contratuais reger-se-ão pela disciplina dos arts. 124 e seguintes da Lei nº 14.133, de 2021.

17.2 O contratado é obrigado a aceitar, nas mesmas condições contratuais, os acréscimos ou supressões que se fizerem necessários, até o limite de 25% (vinte e cinco por cento) do valor inicial atualizado do contrato.

17.3 As alterações contratuais deverão ser promovidas mediante celebração de termo aditivo, submetido à prévia aprovação da consultoria jurídica do contratante, salvo nos casos de justificada necessidade de antecipação de seus efeitos, hipótese em que a formalização do aditivo deverá ocorrer no prazo máximo de 1 (um) mês (art. 132 da Lei nº 14.133, de 2021).

17.4 Registros que não caracterizam alteração do contrato podem ser realizados por simples apostila, dispensada a celebração de termo aditivo, na forma do art. 136 da Lei nº 14.133, de 2021.

CLÁUSULA DÉCIMA OITAVA – PUBLICAÇÃO

18.1 Incumbirá ao contratante divulgar o extrato do contrato e seus aditamentos, no Diário Oficial Eletrônico do Estado Amazonas, incluir o presente instrumento no Portal Nacional de Contratações Públicas (PNCP), na forma prevista no art. 94 da Lei 14.133, de 2021, no Portal da Transparência do Município (edital, avisos, atas, resultado), bem como no respectivo sítio oficial na Internet, em atenção ao art. 91, caput, da Lei n.º 14.133, de 2021, além de ficar disponível no portal Licitanet (www.licitanet.com.br).

CLÁUSULA DÉCIMA NONA – FORO

19.1 Fica eleito o Foro de Codajás/AM para dirimir os litígios que decorrerem da execução deste Termo de Contrato que não puderem ser compostos pela conciliação, conforme art. 92, §1º, da Lei nº 14.133/21.

CODAJÁS - AM, xxx de xxxx de xxxx.

XXXXXXXXXX

Prefeito Municipal de Codajás Contratante

XXXXX

CNPJ: N° xx.xxxx.xxxx/xxxx-xx

Representante Legal

TESTEMUNHAS:

Nome	Nome
CPF nº	CPF nº

ANEXO III - MODELO DE DECLARAÇÃO DE VISITA TÉCNICA - FACULTATIVA

Concorrência Eletrônica Nº. xxxxx/20xx OBJETO: [descrição do objeto]

Eu, [representante Legal devidamente qualificado] da empresa [nome da empresa licitante], sediada à [endereço completo da sede], telefone [número], e-mail [endereço de e-mail], **DECLARO**, para os devidos fins, que visitei o local onde será executado o objeto da licitação, tendo tomado conhecimento de todas as informações e das condições locais para o cumprimento das obrigações objeto da **Concorrência Eletrônica Nº. xxxxx/20xx**, inclusive, das possíveis dificuldades que possam onerar futuramente nossa empresa na execução do mesmo.

DECLARO ainda que estou ciente de que o preço proposto pela empresa está de acordo com as exigências do edital e seus anexos, e assim, dentro desta proposta, assumimos o compromisso de honrar plenamente todas as exigências do instrumento convocatório referente a **Concorrência Eletrônica Nº. xxxxx/20xx**, **sem quaisquer direitos a reclamações futuras, sob a alegação de quaisquer desconhecimentos quanto às particularidades do objeto.**

DECLARO, também, estar ciente de que os quantitativos no orçamento apresentado utilizados na elaboração da proposta são de nossa inteira responsabilidade, não cabendo qualquer tipo de reclamação posterior por parte da empresa quanto a estes valores.

Codajás/AM,de de 20xx.

Nome e assinatura do representante legal da licitante

** Declaração a ser emitida pela empresa licitante em papel que a identifique.*

ANEXO IV - MODELO DE DECLARAÇÃO DE NÃO VISITA TÉCNICA

Concorrência Eletrônica Nº. xxxxx/20xx OBJETO: [descrição do objeto]

Eu, [representante Legal devidamente qualificado] da empresa [nome da empresa licitante], sediada à [endereço completo da sede], telefone [número], e-mail [endereço de e-mail], **DECLARO**, para os devidos fins, que **NÃO** visitei o local onde será executado o objeto da licitação, por opção própria, assumindo assim que **CONCORDO** com todas as condições estabelecidas no Edital e seus Anexos, e que, ainda, assumo toda e qualquer responsabilidade pela ocorrência de eventuais prejuízos em virtude de sua omissão na verificação das condições do local de execução do objeto da **Concorrência Eletrônica Nº. xxxxx/20xx**.

DECLARO ainda que estou ciente de que o preço proposto pela empresa está de acordo com as exigências do edital e seus anexos, e assim, dentro desta proposta, assumimos o compromisso de honrar plenamente todas as exigências do instrumento convocatório referente a **Concorrência Eletrônica Nº. xxxxx/20xx**, **sem quaisquer direitos a reclamações futuras, sob a alegação de quaisquer desconhecimentos quanto às particularidades do objeto**.

DECLARO, também, estar ciente de que os quantitativos no orçamento apresentado utilizados na elaboração da proposta são de nossa inteira responsabilidade, não cabendo qualquer tipo de reclamação posterior por parte da empresa quanto a estes valores.

Codajás/AM,de de 20xx.

Nome e assinatura do representante legal da licitante

** Declaração a ser emitida pela empresa licitante em papel que a identifique.*

ANEXO V - MODELO DE DECLARAÇÃO DE DISPONIBILIDADE DE PESSOAL TÉCNICO

Concorrência Eletrônica Nº. xxxxx/20xx OBJETO: [descrição do objeto]

Eu, [representante Legal devidamente qualificado] da empresa [nome da empresa licitante], sediada à [endereço completo da sede], telefone [número], e-mail [endereço de e-mail], **DECLARO**, que a esta empresa que possui pessoal técnico disponível para integrar a equipe que executará os serviços objeto da licitação, fazendo parte da equipe:

I)(....) profissional formado em engenharia Civil e/ou Arquitetura com experiência profissional comprovada em supervisão de serviços de natureza compatível com o objeto licitado, devidamente registrado no CREA ou CAU, devendo permanecer na obra em tempo integral, durante todo o período de execução dos serviços;

II)() encarregado de serviços, com experiência profissional comprovada em serviços de natureza compatível

com o objeto da presente licitação, para permanecer na obra em tempo integral, durante todo o período de execução dos serviços.

Codajás/AM,de..... de 20xx.

Nome e assinatura do representante legal da licitante

** Declaração a ser emitida pela empresa licitante em papel que a identifique.*

ANEXO VI - MODELO DE DECLARAÇÃO DOS PROFISSIONAIS INDICADOS

Concorrência Eletrônica N.º. xxxxx/20xx OBJETO: [descrição do objeto]

Eu, [representante Legal devidamente qualificado] da empresa [nome da empresa licitante], sediada à [endereço completo da sede], telefone [número], e-mail [endereço de e-mail], **DECLARO**, que o(a) Sr(a) _____, portador(a) do CPF(MF) n.º _____ e inscrito(a) no CREA/CAU___ sob o n.º _____ é o(a) nosso(a) indicado(a) como Responsável Técnico para acompanhar a execução dos serviços, objeto da licitação em apreço.

Codajás/AM,de de 20xx.

Nome e assinatura do representante legal da licitante

* *Declaração a ser emitida pela empresa licitante em papel que a identifique.*

ANEXO VII - MODELO DE DECLARAÇÕES GERAIS

Concorrência Eletrônica Nº. xxxxx/20xx OBJETO: [descrição do objeto]

Eu, [representante Legal devidamente qualificado] da empresa [nome da empresa licitante], sediada à [endereço completo da sede], telefone [número], e-mail [endereço de e-mail], **DECLARO**, para os devidos fins, que:

- a) sob as penas da lei, que até a presente data inexistem fatos impeditivos para sua habilitação no presente processo licitatório, assim como que está ciente da obrigatoriedade de declarar ocorrências posteriores;
- b) sob as penas da lei, que não mantém em seu quadro de pessoal menores de 18 (dezoito) anos em horário noturno de trabalho ou em serviços perigosos ou insalubres, não executando, ainda, qualquer trabalho com menores de 16 (dezesesseis) anos, salvo na condição de aprendiz, a partir de 14 (quatorze) anos;
- c) que cumpre as exigências de reserva de cargos para pessoa com deficiência e para reabilitado da Previdência Social, previstas em lei e em outras normas específicas, em especial o percentual mínimo da mão de obra responsável pela execução do objeto da contratação;
- d) que recebeu todos os documentos pertinentes à Concorrência supracitada e que tomou conhecimento de todas as informações e das condições locais para o cumprimento das obrigações para o cumprimento das obrigações desta licitação
- e) sob as penas da lei, que se compromete a contratar os profissionais indicados, conforme Equipe Técnica apresentada;
- f) declara que tem conhecimento do local onde serão executadas as obras;
- g) Declara que em sua que a proposta apresentada compreende a integralidade dos custos para atendimento dos direitos trabalhistas assegurados na Constituição Federal, nas leis trabalhistas, nas normas infralegais, nas convenções coletivas de trabalho e nos termos de ajustamento de conduta vigentes na data de sua entrega em definitivo
- h) Declara que cumpre plenamente os requisitos de habilitação definidos no instrumento convocatório
- i) nos termos do artigo 429 e seguintes da Consolidação declara que conhece e que aceita todas as condições impostas pelo Edital e seus anexos.

Codajás/AM,de de 20xx.

Nome e assinatura do representante legal da licitante

* *Declaração a ser emitida pela empresa licitante em papel que a identifique.*

ANEXO VIII - MODELO DE CARTA PROPOSTA DA LICITANTE

Concorrência Eletrônica Nº. xxxxx/20xx OBJETO: [descrição do objeto]

Eu, [representante Legal devidamente qualificado] da empresa [nome da empresa licitante], sediada à [endereço completo da sede], telefone [número], e-mail [endereço de e-mail], tendo examinado o Edital, vem apresentar a proposta para execução dos serviços nele referidos, no valor de R\$....().

Outrossim, declara que:

- a) Esta proposta compreende todas as despesas diretas e indiretas, tais com: mão-de-obra (inclusive leis sociais), materiais, ferramentas, transportes, equipamentos, seguros, impostos e demais encargos necessários à perfeita execução de toda a obra;
- b) Concordamos em manter a validade desta proposta por um período de 90 (noventa) dias, contado da data final prevista para sua entrega;
- c) Que os serviços serão executados no prazo de [prazo do edital] meses, a contar da emissão da ordem de serviço;
- d) Até que o contrato seja assinado, esta proposta constituirá um compromisso de nossa parte, observada as condições do Edital;

Declaramos que os serviços serão executados em conformidade com a planilha de quantitativos e preços do Órgão Solicitante, especificações e demais elementos

Codajás/AM,de..... de 20xx.

Nome e assinatura do representante legal da licitante

** Declaração a ser emitida pela empresa licitante em papel que a identifique.*

